Aarburg: Frontalkollision in Tunnel / Zeugenaufruf

Im Paradiesli-Tunnel geriet ein PW-Lenker mit seinem Fahrzeug auf die Gegenfahrbahn und kollidierte frontal mit einem entgegenkommenden PW. Die Kapo sucht Zeugen.

Am 13.04.2017, 22:00 Uhr, fuhr ein PW-Lenker mit einem schwarzen "Lexus" durch den Paradiesli-Tunnel in **Richtung Olten**. Dabei geriet er auf die Gegenfahrbahn und kollidierte dort frontal mit einem entgegenkommenden PW. Dabei wurden beide PW-lenker leicht verletzt.

Die Kapo sucht Zeugen, welche über das Fahrverhalten des Unfallverursachers Auskunft geben können insbesondere den PW-Lenker, welcher an der Unfallstelle kurz angehalten hat.

Donnerstag

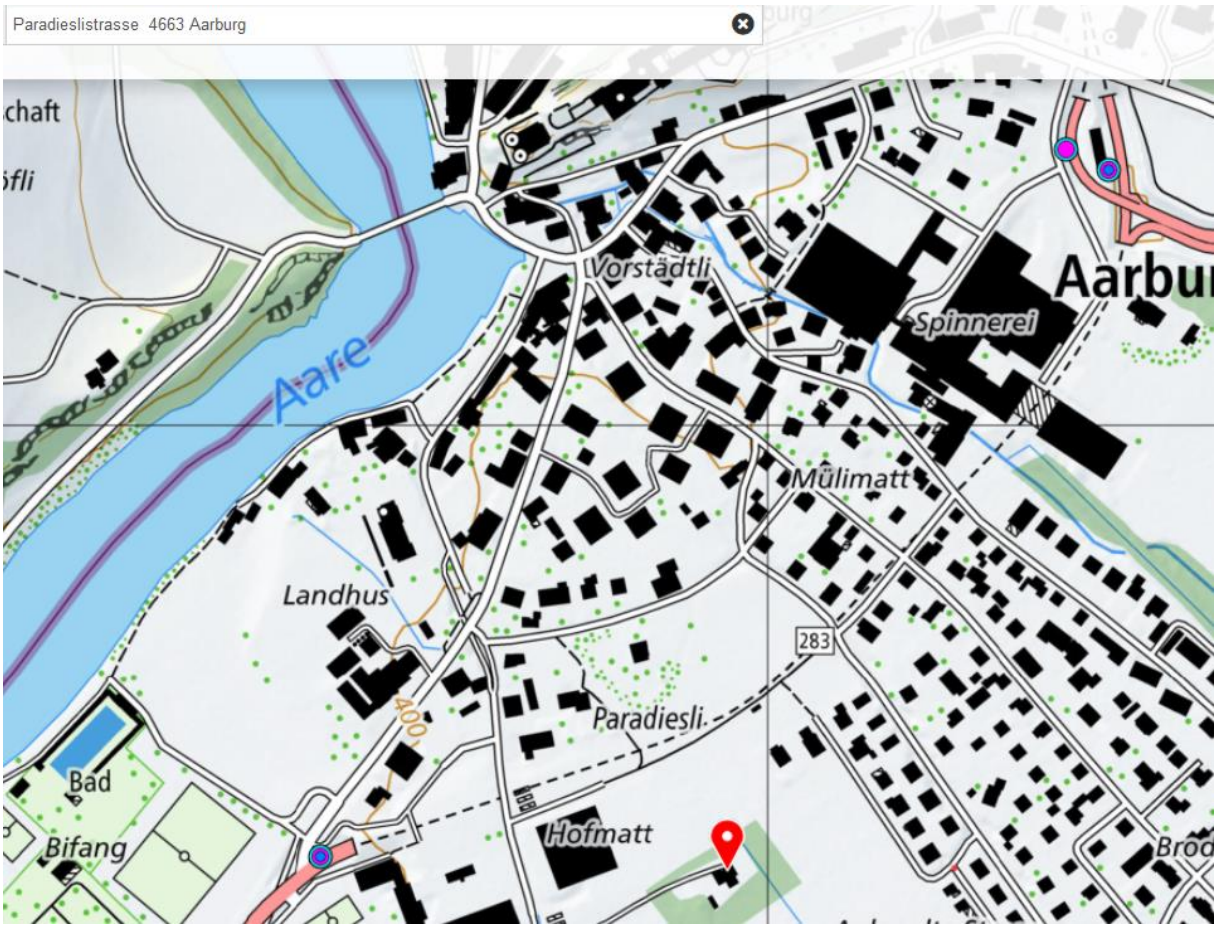

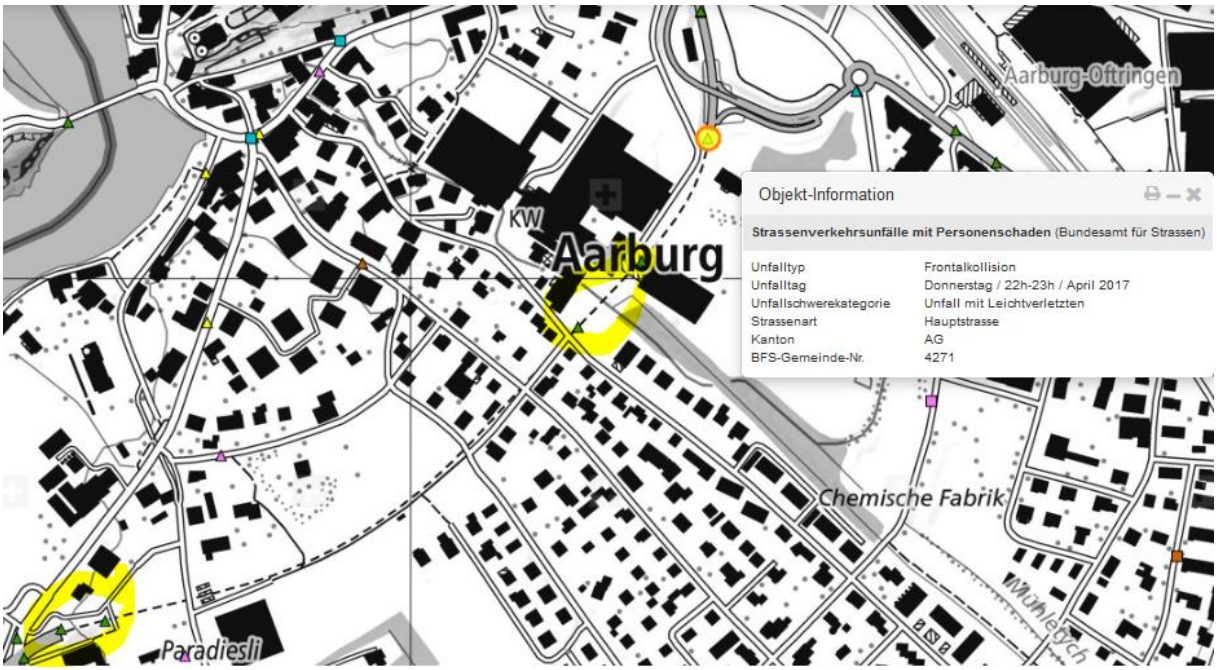
Aarburg-Oftringen
KW
Aarburg
Objekt-Information
Strassenverkehrsunfälle mit Personenschaden (Bundesamt für Strassen)
Unfalltyp Frontalkollision
Unfalltag Donnerstag / 22h-23h / April 2017
Unfallschwerekategorie Unfall mit Leichtverletzten
Strassenart Hauptstrasse
Kanton AG
BFS-Gemeinde-Nr. 4271
Chemische Fabrik
Paradiesli

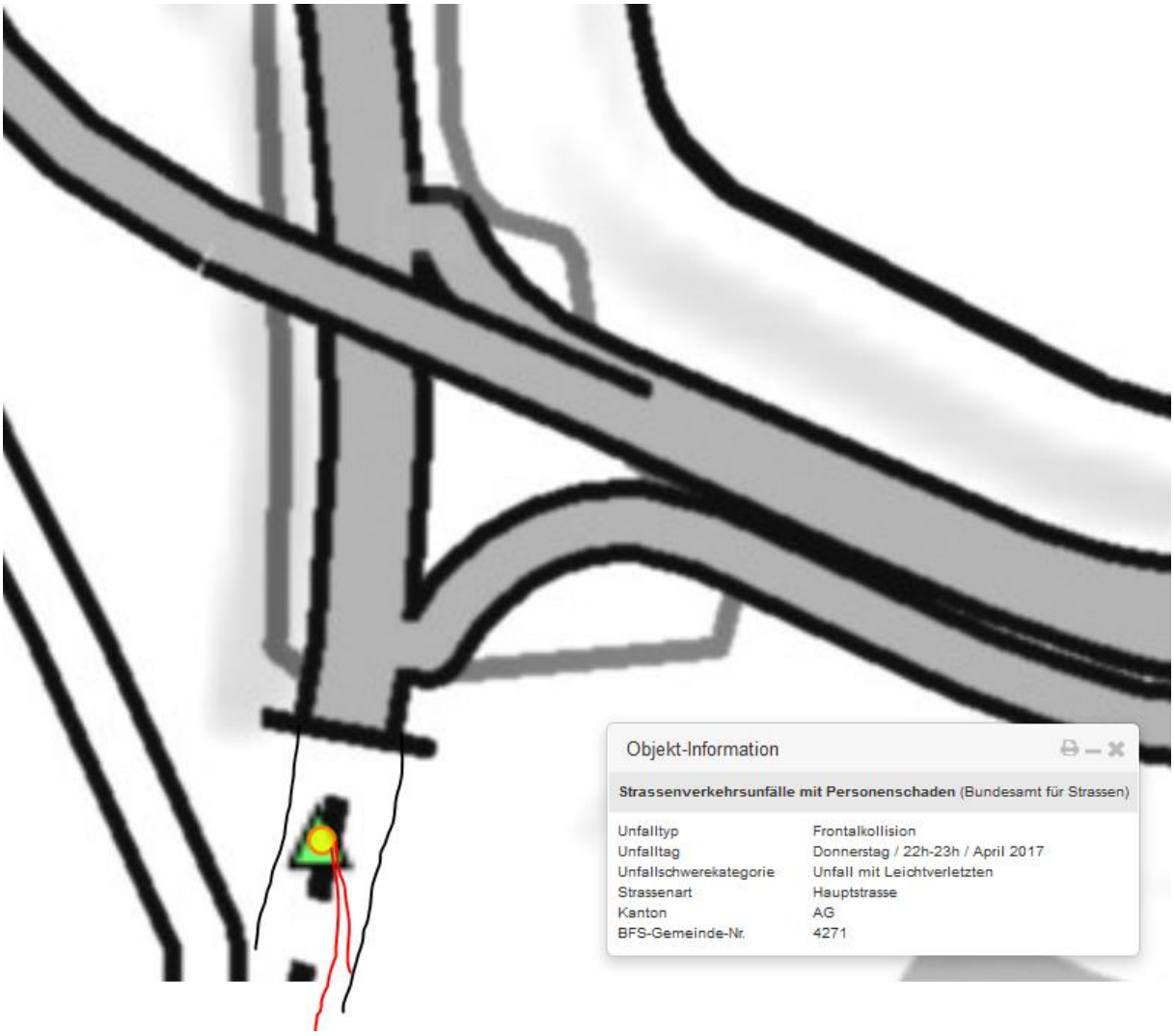
Objekt-Information
Strassenverkehrsunfälle mit Personenschaden (Bundesamt für Strassen)
Unfalltyp Frontalkollision
Unfalltag Donnerstag / 22h-23h / April 2017
Unfallschwerekategorie Unfall mit Leichtverletzten
Strassenart Hauptstrasse
Kanton AG
BFS-Gemeinde-Nr. 4271

Der – nicht deklarierte - Sender an der Tunneldecke hat etwa die Position des Unfalls.

Die Strahlung von aussen wird lokal an der Tunnelwand reflektiert, ist aber vermutlich auch direkt vorhanden.

Oben: aus der Ausfahrtstrecke gesehen, unten von der Gegenspur her. Der Unfall hat knapp innerhalb des Portals stattgefunden:

Der Sender von aussen,

von der Seite Bahnhofstrasse ca 46 her. ER bestrahlt die tiefgelegenen Strassen und die Querung. Ein direkter Einfluss im Unfallbereich ist hoch wahrscheinlich, sicher aber ein indirekter, zusätzlich zum Deckensender.

$

Unfall innerhalb gedeckter Partie, Wetter nicht relevant.

Hansueli Stettler • Bauökologie • Funkmesstechnik • Lindenstrasse 132 • 9016 St.Gallen • www.hansuelistettler.ch • info@hansuelistettler.ch