Ueken: Am Steuer eingenickt

Ein Automobilist geriet gestern in Ueken auf die Gegenfahrbahn und verursachte dort eine heftige Kollision mit einem entgegenkommenden Auto. Verletzt wurde niemand. Nach ersten Erkenntnissen war der Mann am Steuer eingenickt.

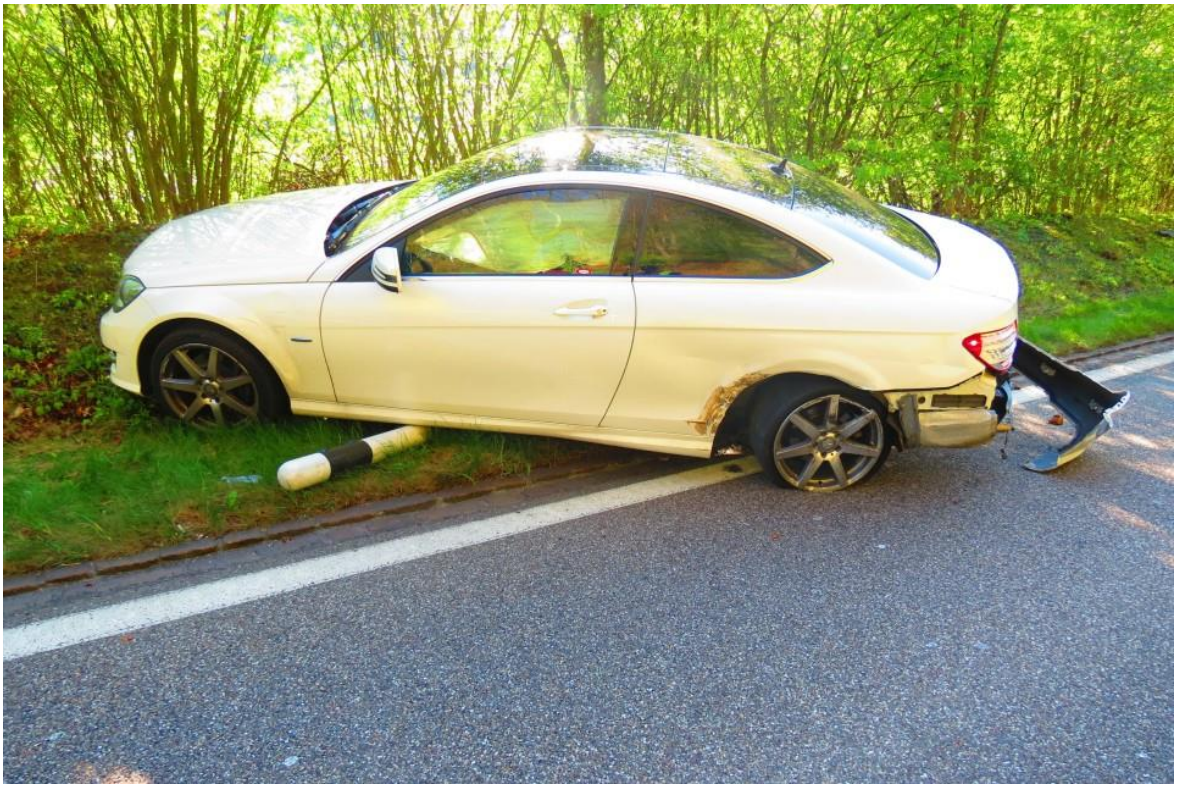

Der Unfall ereignete sich am Donnerstag, 20. April 2017, kurz vor 17.30 Uhr auf der Hauptstrasse in Ueken. In einem Audi fuhr ein 38-jähriger Mann in Richtung Frick. Ausgangs Dorf geriet er auf gerader Strecke auf die Gegenfahrbahn. Dort kam es zum heftigen Zusammenstoss mit einem entgegenkommenden Mercedes-Benz.

Die beiden Beteiligten blieben unverletzt. An den Autos entstand grosser Schaden.

Nach ersten Erkenntnissen war der 38-Jährige kurz eingenickt und hatte dadurch die Herrschaft über sein Auto verloren. Die Kantonspolizei verzeigte ihn an die Staatsanwaltschaft und nahm ihm den Führerausweis zu Handen des Strassenverkehrsamtes ab.

Unfallstelle nicht lokalisierbar, eigentlich keine gerade Strecke ausgangs Dorf. Am ehesten noch hier…

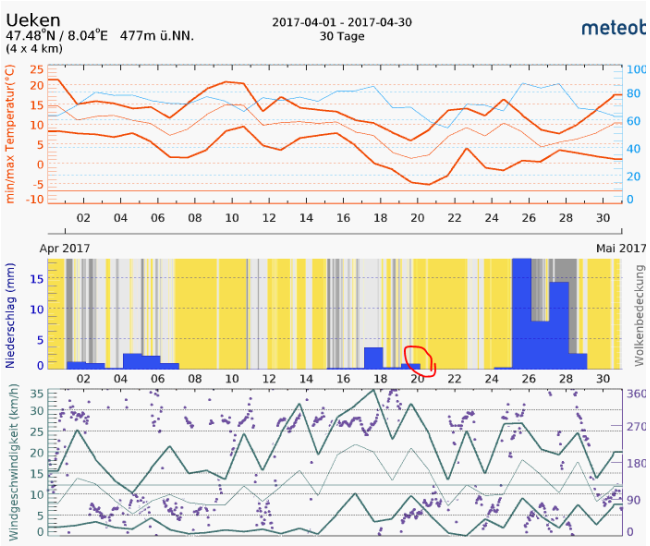

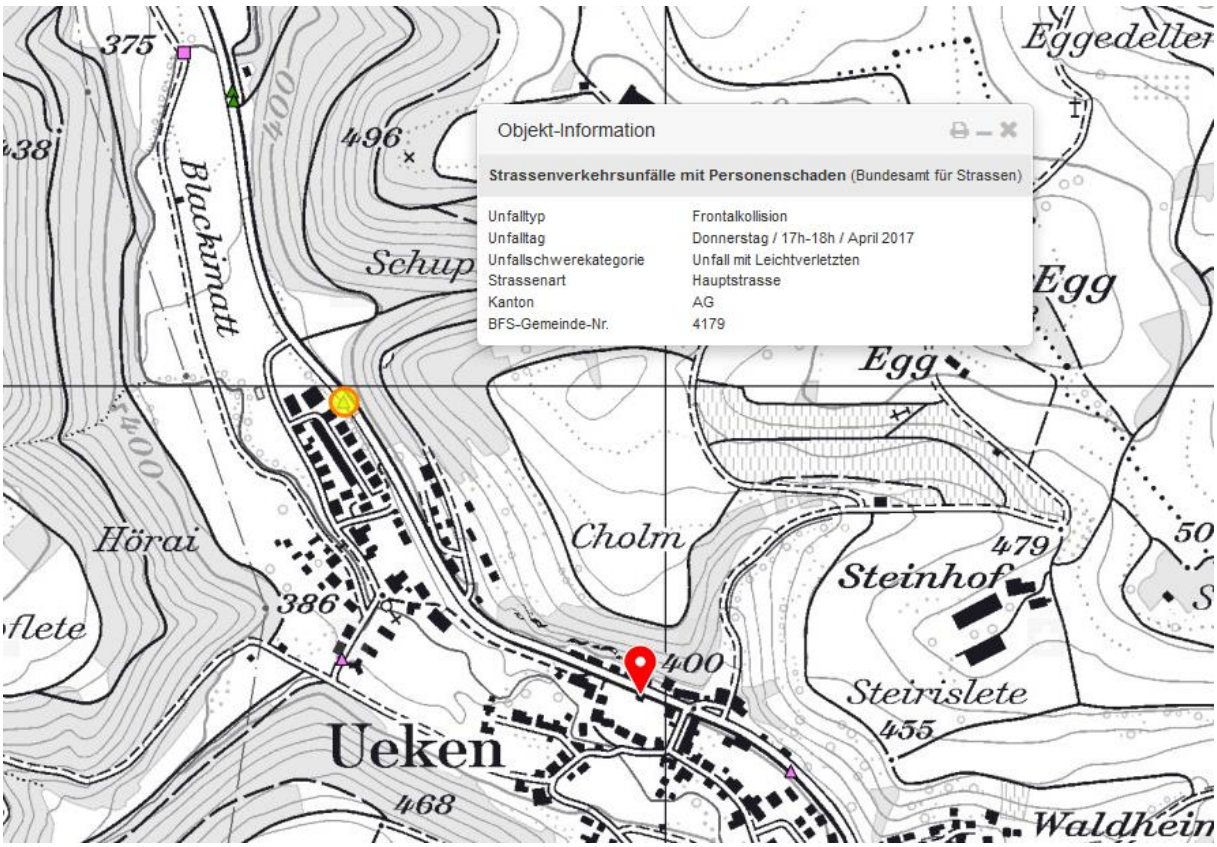

Stimmt mit Unfallkarte 2018 überein.

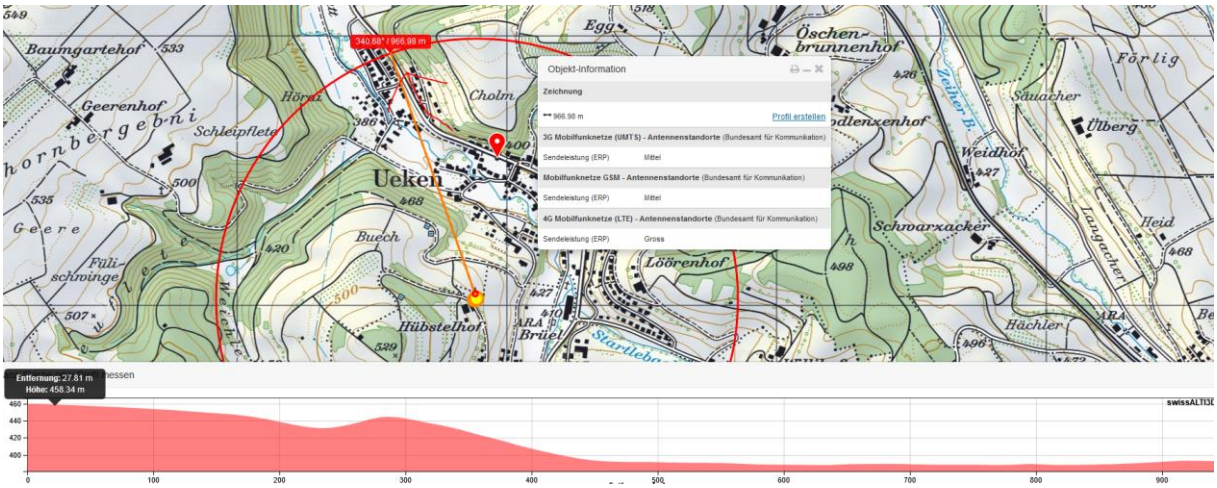

die letzten 300 m auf dem Hauptsendestrahl von hinten, Golf o.ä, Heckscheibe 50-60°

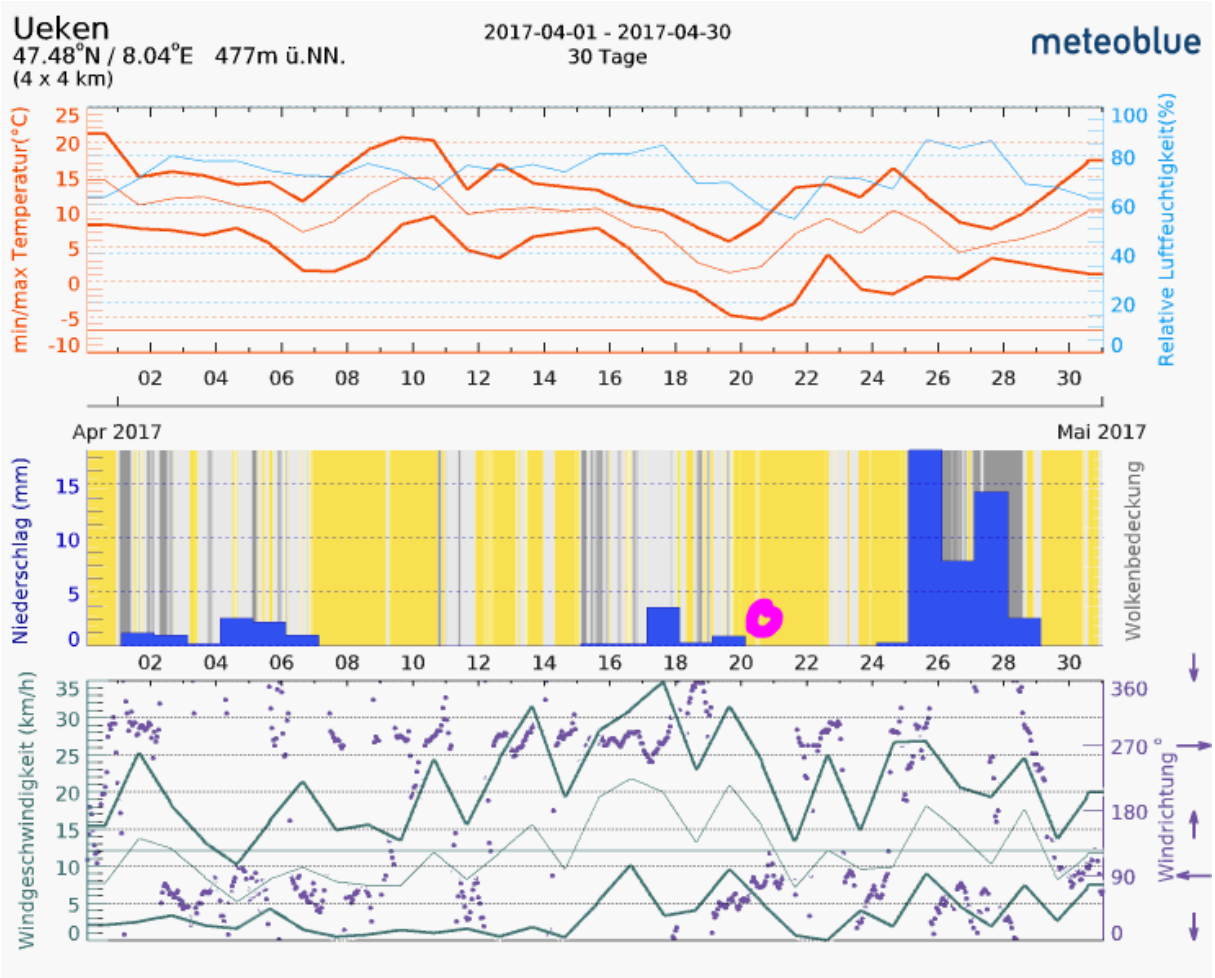
Ueken
47.48°N / 8.04°E 477m ü.NN.
(4 x 4 km)
2017-04-01 - 2017-04-30
30 Tage
meteoblue
min/max Temperatur(°C)
Relative Luftfeuchtigkeit(%)
Apr 2017
Mai 2017
Niederschlag (mm)
Wolkenbedeckung
Windgeschwindigkeit (km/h)
Windrichtung °