Seewen: Medizinisches Problem führt zu Selbstkollision

Am Freitagmittag, 23. März 2018, ist ein PW-Lenker wegen einem medizinischen Problem in Seewen verunfallt. Der 85-jährige Mann fuhr nach 12 Uhr auf der Hauptstrasse **H8** zum Kaweba-Kreisel. Nach einem kurzen Halt kollidierte das Fahrzeug **ausgangs Kreisel mit geringer Geschwindigkeit mit einer Leitplanke.**

Nach der medizinischen Erstversorgung durch den Rettungsdienst wurde der Mann ins Spital überführt. Dort verstarb er kurze Zeit später.

Zeugen gesucht, nachdem SZ länger keine Antworten mehr gab:

Nach Auskunft von Frau K. des Motorradgeschäfts ist er unter ihrem Geschäft in der Leitplanke gelandet, „nicht schlimm".

Helfer-Auto war rot klein Subaru Justy, Unfallfahrer bei Leitplanke silbern länger, Kombi.

Gemäss der später erhaltenen Polizeiauskunft ist der **Verunfallte** mit dem Subaru (**Steilheck, kurzes Fahrzeug**) unterwegs gewesen.

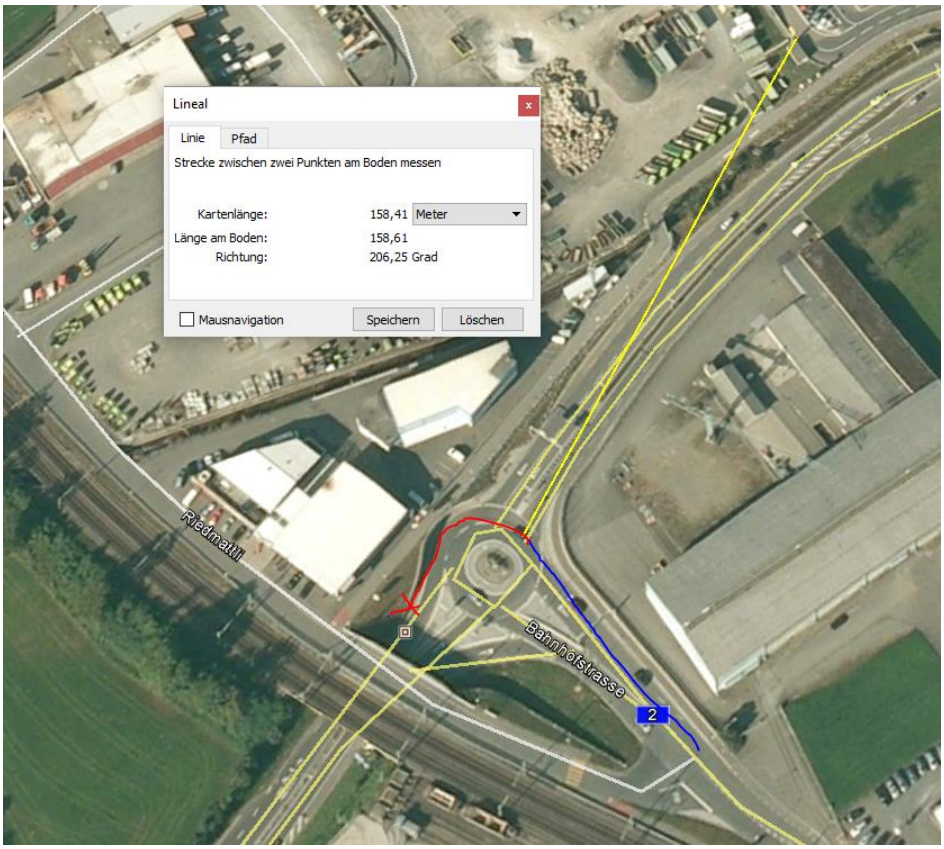

Der Unfall endete etwa hier in der Leitplanke -wo auf Street-view ein Fiat zu kleben scheint.

Aufgrund der Karrosserie-Form ist auch eine Fahrt von hinten mit Einfluss über die vertikale Heckscheibe möglich. Distanz bleibt somit auf beiden Anfahrmöglichkeiten gleich.

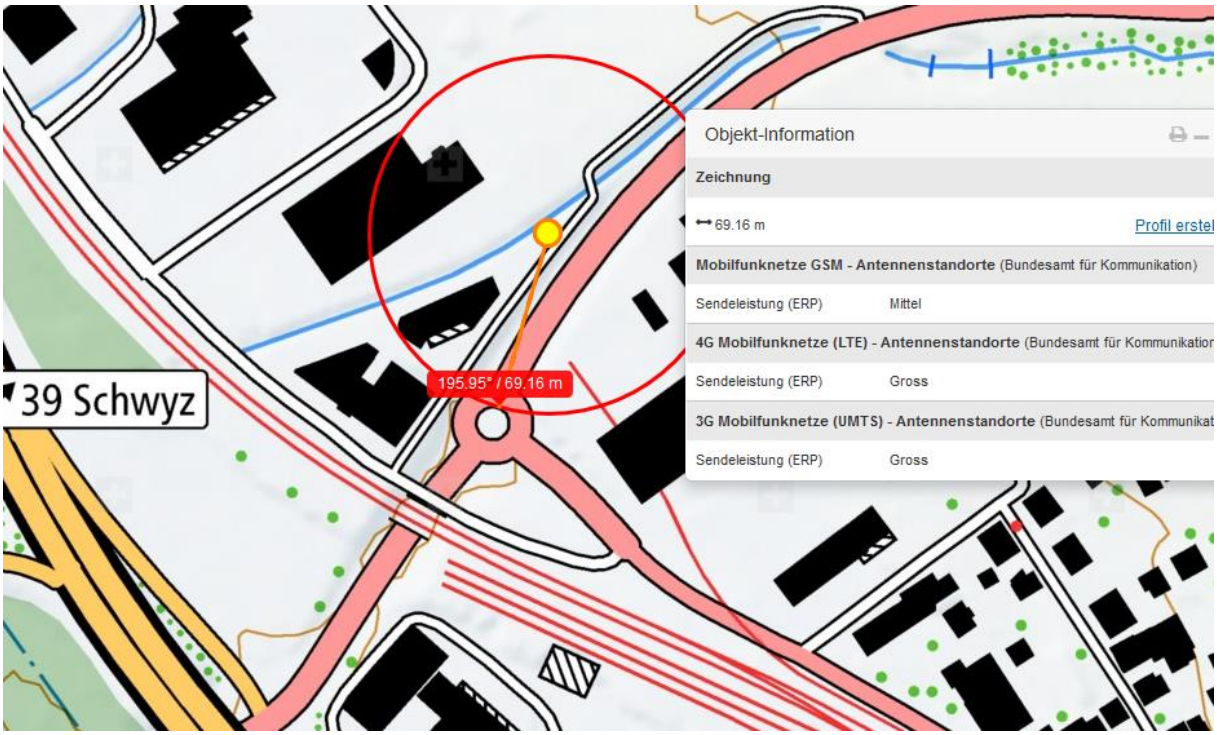

Auskunft der Kapo SZ vom 9.4.18:

Danke für Ihre Anfrage, welche wir wie folgt beantworten:

- die Fahrrichtung des Verunfallten (Herfahrt)

Der Verunfallte fuhr auf der Umfahrungsstrasse vom Coop-Center her Richtung Kreisel/Autobahn A4.

- den Endpunkt der Fahrt (Koordinate oder nachvollziehbarer Beschrieb)

Der Personenwagen kam ausgangs Kreisel an der rechtsseitigen Leitplanke zum Stillstand

- den Fahrzeugtyp (Kombi oder Schrägheck)

Beim Fahrzeug handelt es sich um einen SUBARU Justy

Freundliche Grüsse zum Wochenstart
Florian Grossmann

Kantonspolizei Schwyz
Adj Florian Grossmann
Chef Prävention und Kommunikation

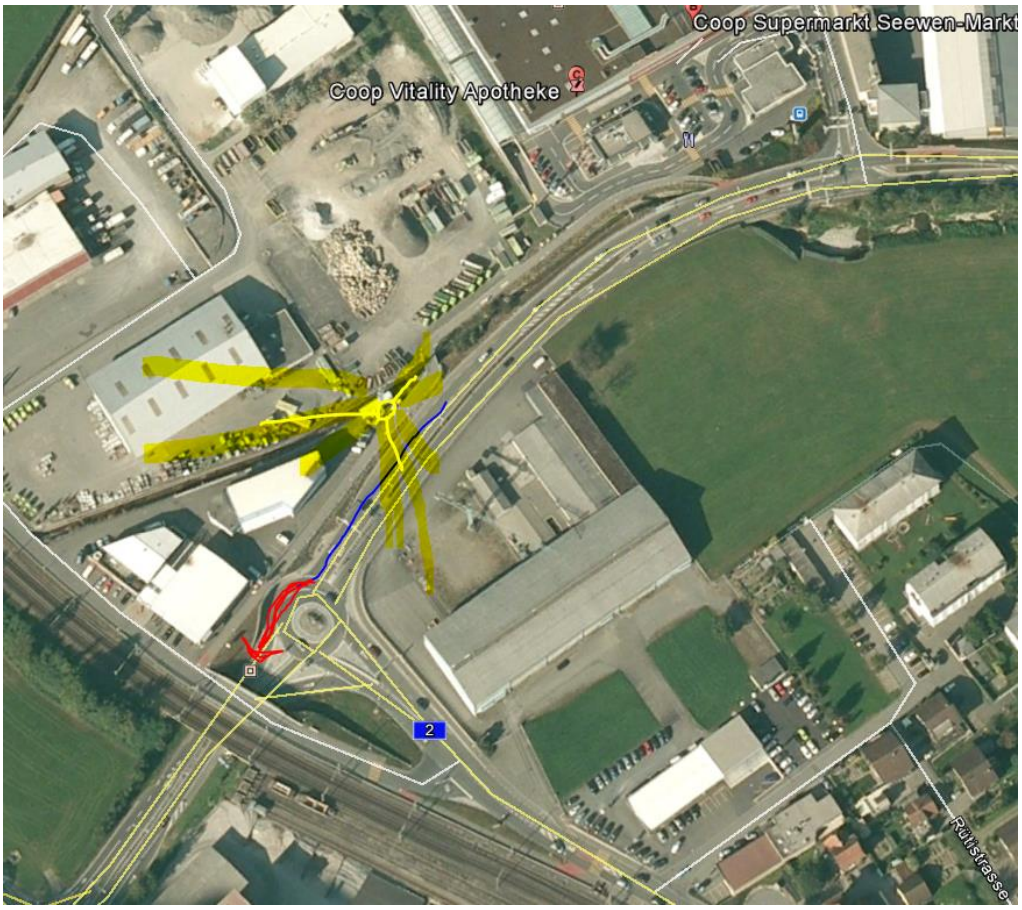

Belastete Strecke mit Metallfassade rechts, vermutlich auch an Schild frontal:

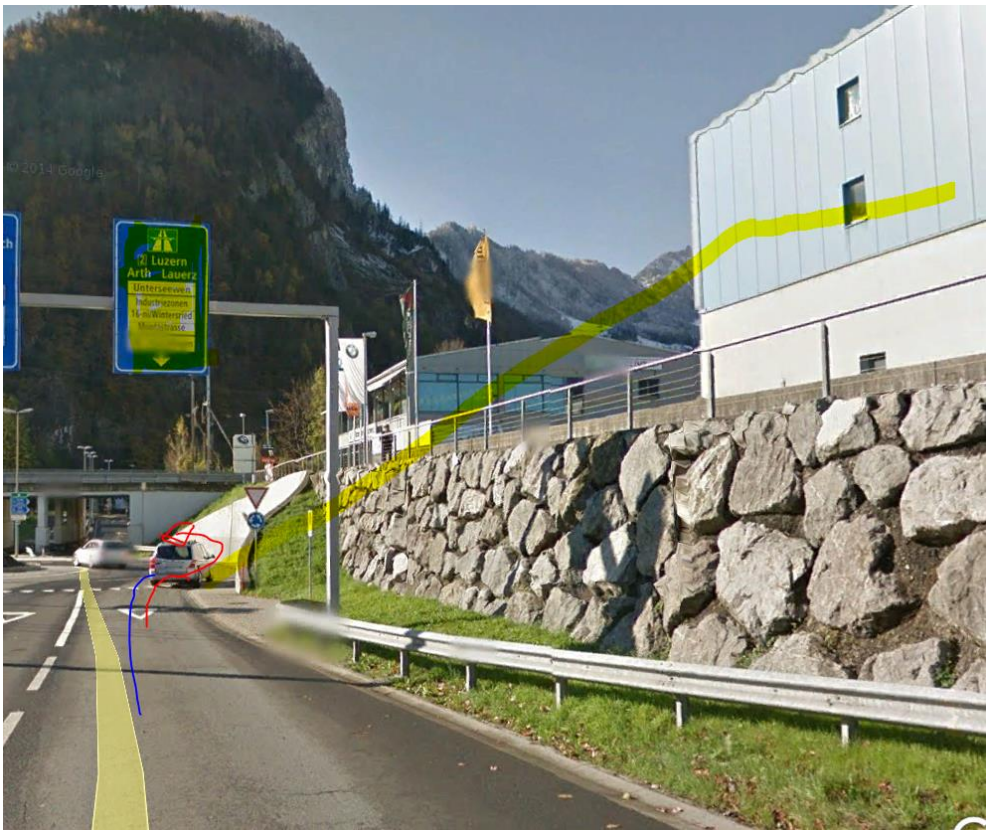

Die Anfahrstrecke T8 führt von einem weiteren Unfallschwerpunkt (Schlagstrasse) her.

Unterwegs eine Reflexion der hier im Zentrum stehenden Anlage an einem Metall-Geschäftshaus:

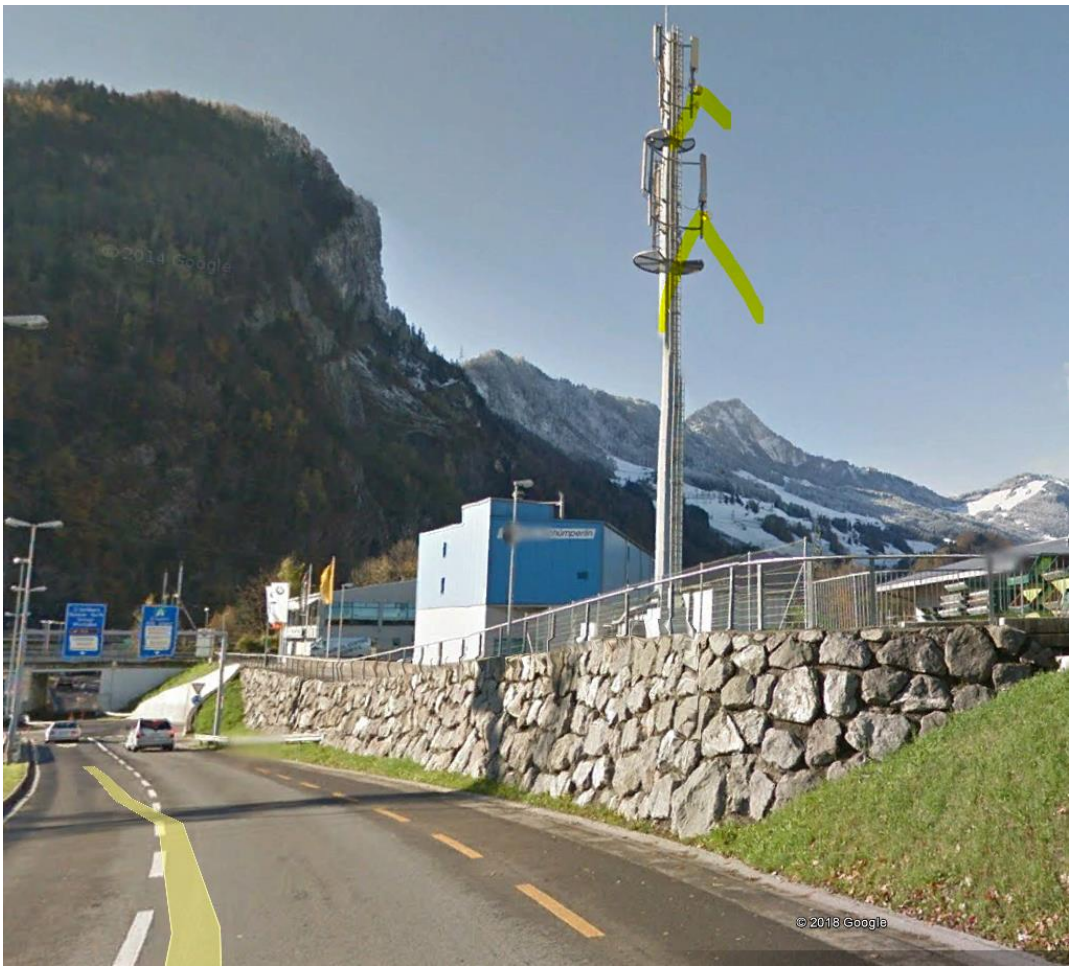

Die hier vorhandenen Senderichtungen erreichen bei (downtilt 0°, wie erkennbar) auf Höhe der Metallfassaden das gleiche Niveau wie die Strasse, somit Zentrum des Hauptstrahls.

Es sind keine Hochspannungsleitungen im Bereich von 1000m und mehr zu erkennen.