Mels: Auto fährt in Fussgänger – leicht verletzt

Am Mittwoch (04.07.2018), um 19:00 Uhr, ist ein Auto auf der Werkhofstrasse gegen einen 27-jährigen Fussgänger auf einem Fussgängerstreifen gefahren. Der Fussgänger zog sich dabei leichte Verletzungen zu. Er wurde von der Rettung ins Spital gebracht.

Ein 70-jähriger Autofahrer war in Richtung Sargans unterwegs. Nach dem Kreisel übersah er aus noch unbekannten Gründen den von links die Strasse querenden 27-Jährigen. In der Folge prallte das Auto mit der rechten Autofront gegen die rechte Körperseite des Fussgängers. Dieser erlitt beim Zusammenstoss leichte Verletzungen und wurde von der Rettung ins Spital gebracht, konnte es aber später bereits wieder verlassen.

https://www.kapo.sg.ch/news/kapo/2018/07/mels--auto-faehrt-in-fussgaenger--leicht-verletzt.html

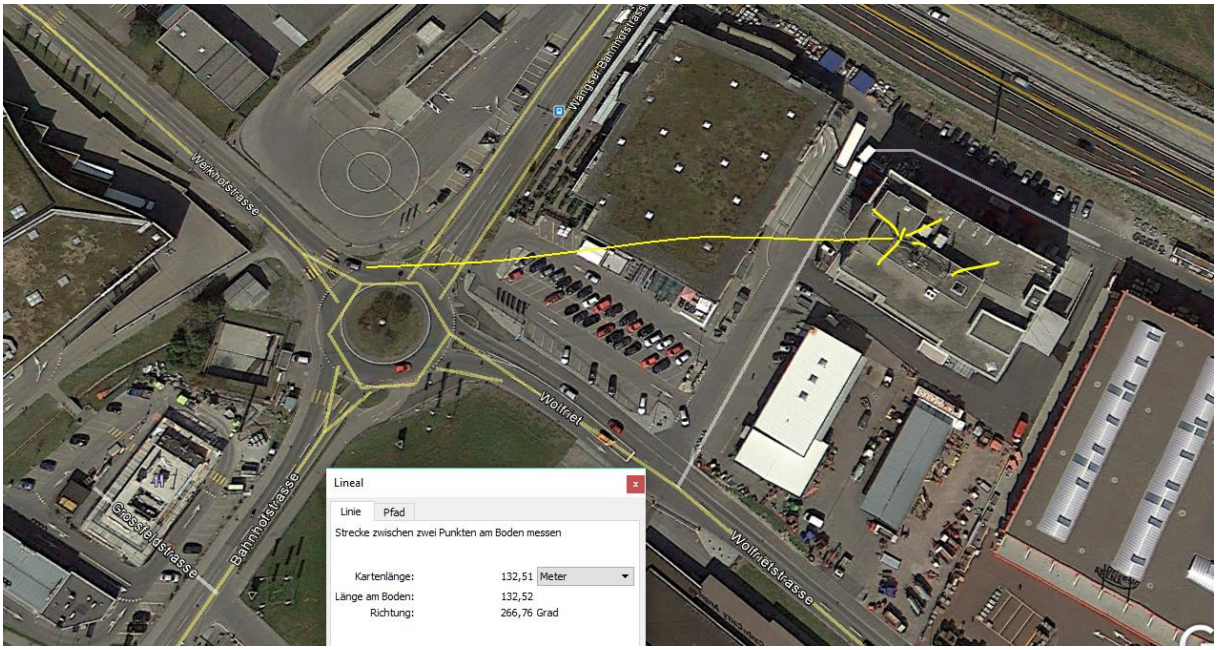

Fussgänger von links nach rechts...ebenfalls mehrfach exponiert.

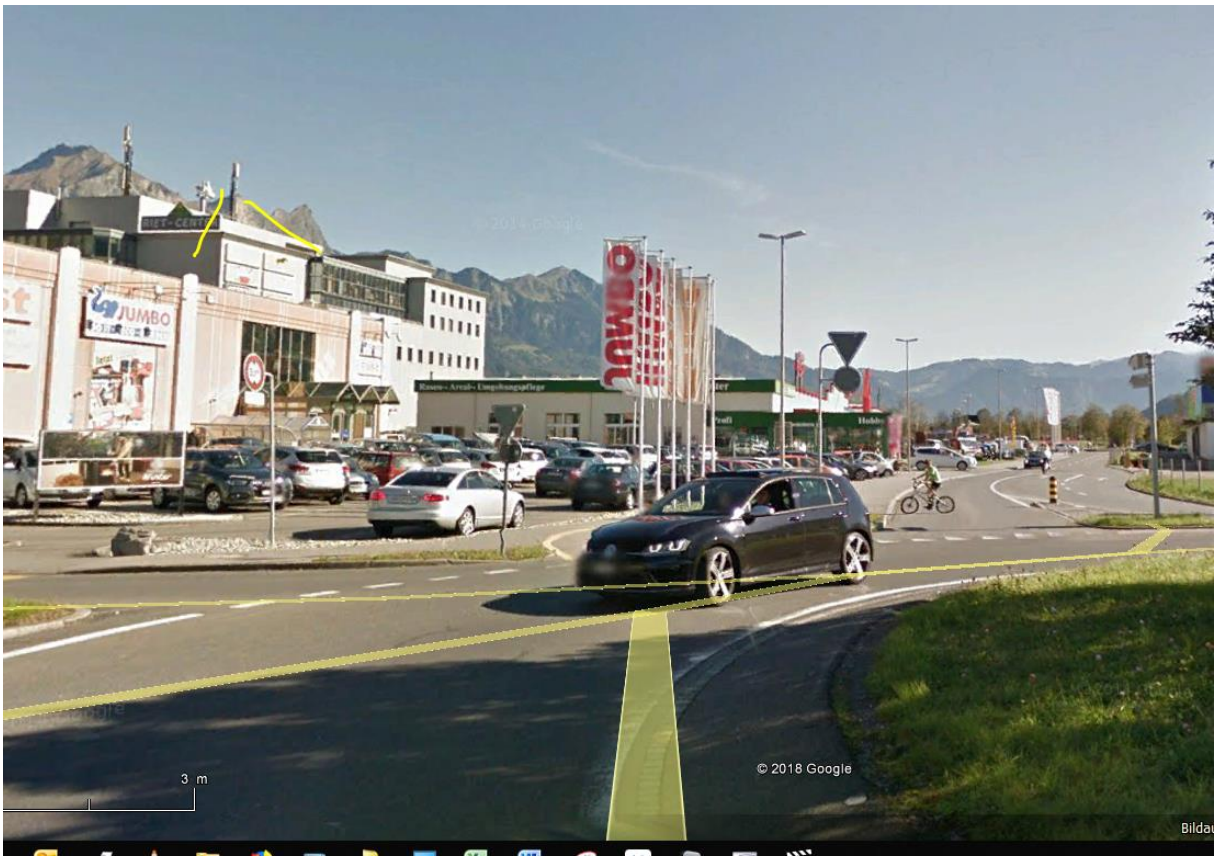
JUMBO
3 m
© 2018 Google

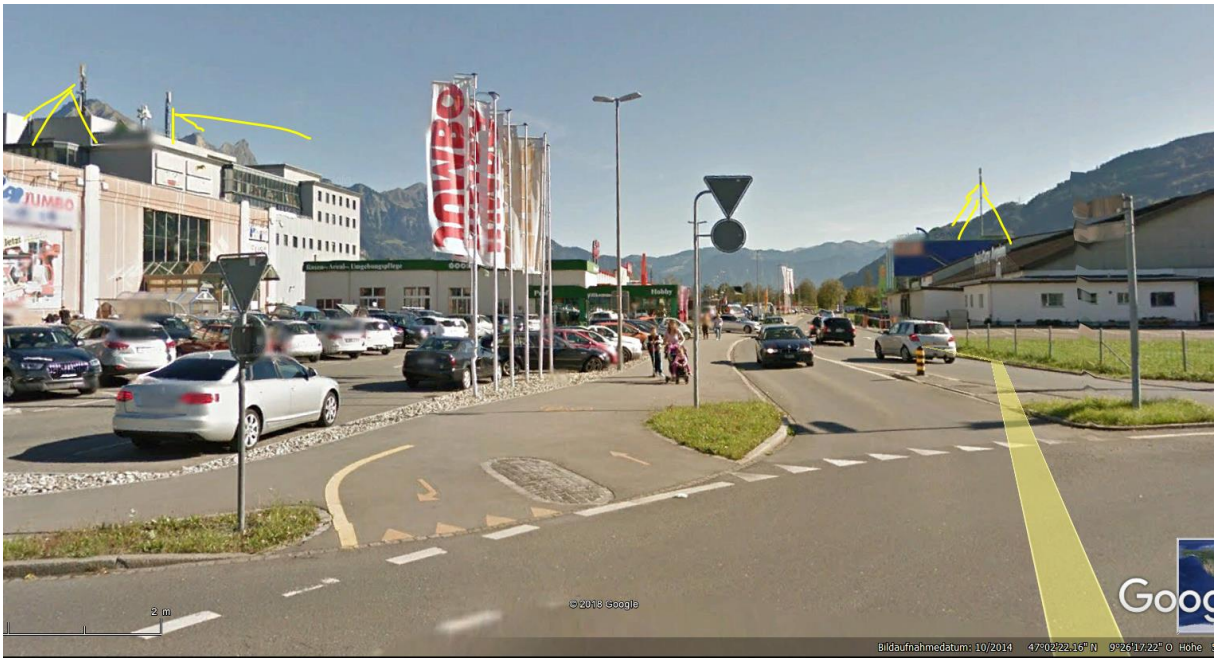
JUMBO
2 m
Bildaufnahmedatum: 10/2014

Frontal 2 Sender polycom von Autobahn-Werkhhof Mels

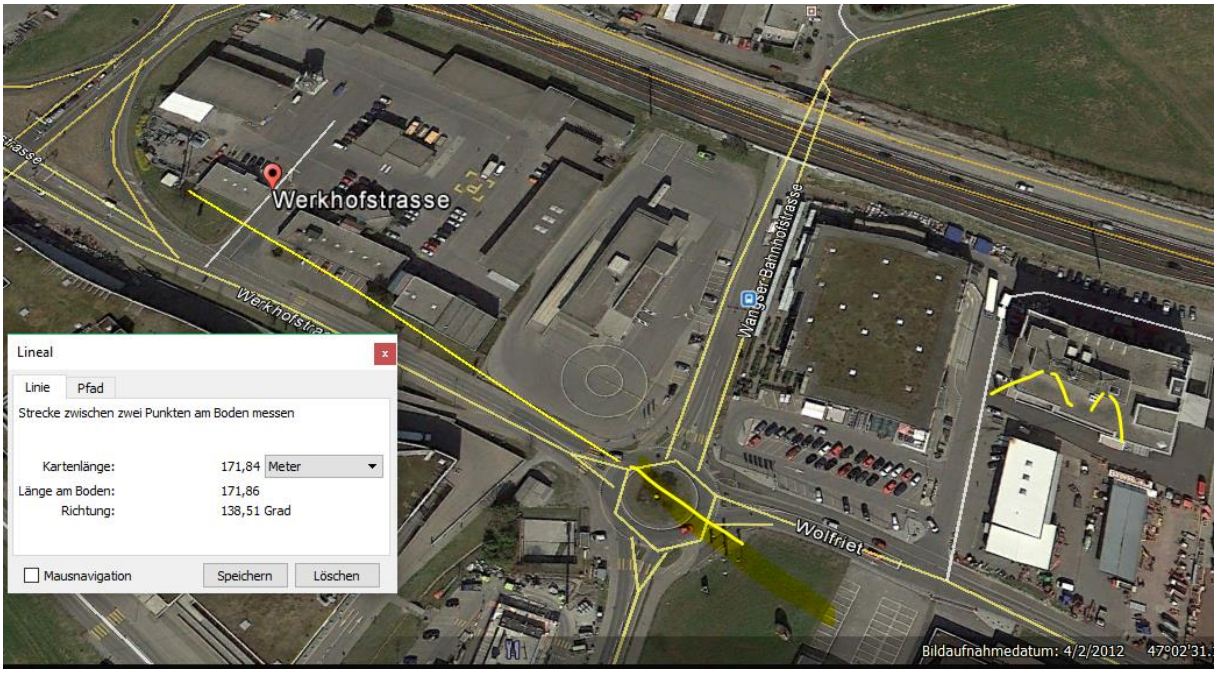

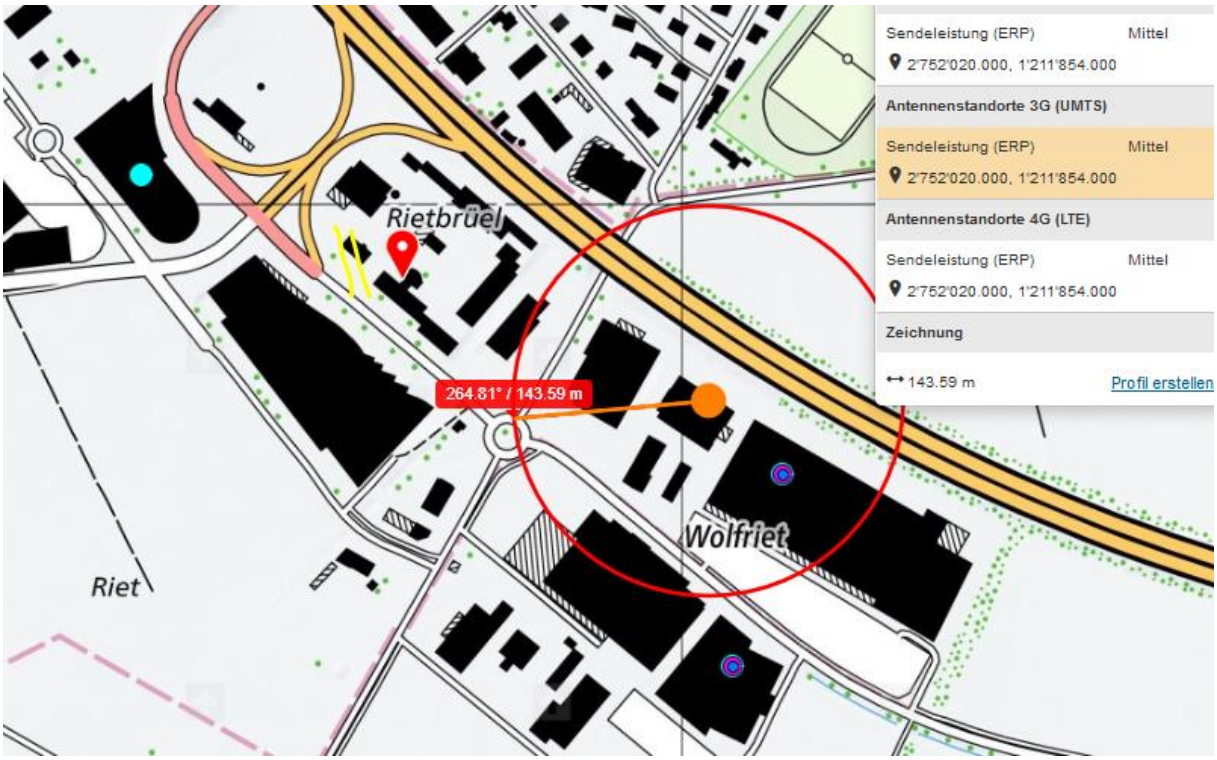
Sendeleistung (ERP) Mittel
2'752'020.000, 1'211'854.000
Antennenstandorte 3G (UMTS)
Sendeleistung (ERP) Mittel
2'752'020.000, 1'211'854.000
Antennenstandorte 4G (LTE)
Sendeleistung (ERP) Mittel
2'752'020.000, 1'211'854.000
Zeichnung
143.59 m
Profil erstellen
264.81° / 143.59 m
Rietbrüel
Wolfriet
Riet

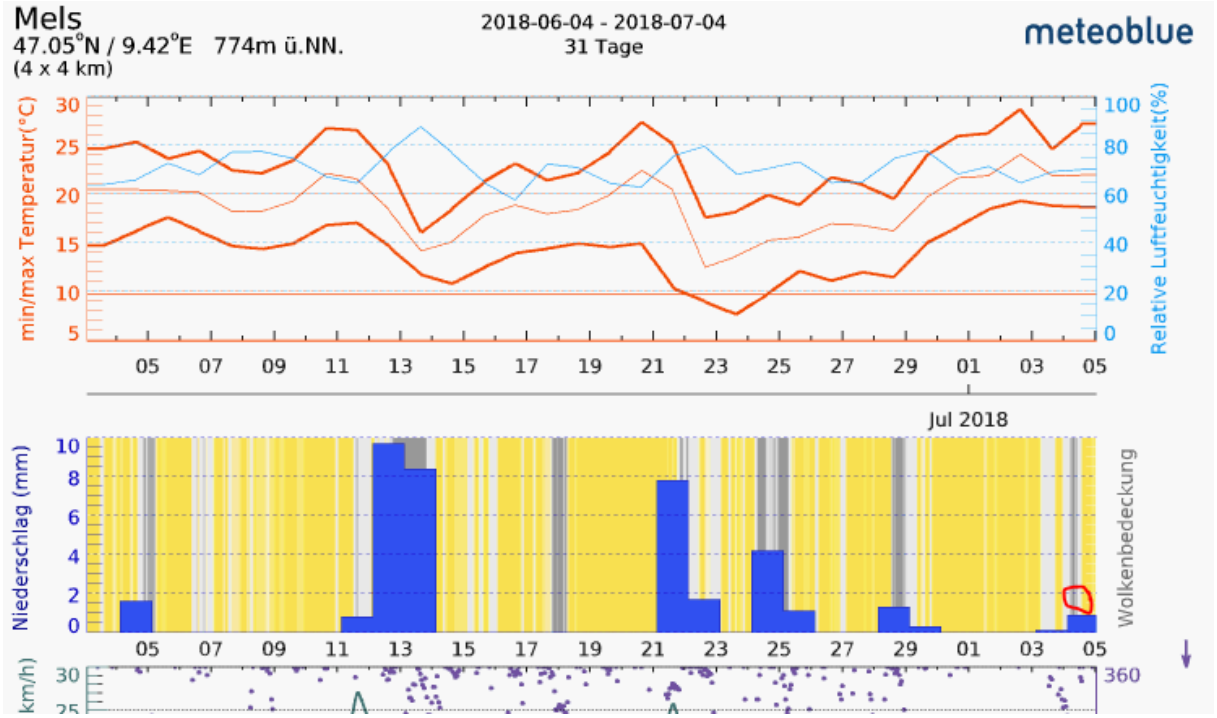
Mels
47.05°N / 9.42°E 774m ü.NN.
(4 x 4 km)
2018-06-04 - 2018-07-04
31 Tage
meteoblue
min/max Temperatur(°C)
Relative Luftfeuchtigkeit(%)
Jul 2018
Niederschlag (mm)
Wolkenbedeckung
km/h