St. Margrethen: Unfall zwischen Lastwagen

Am Dienstag (23.05.2017), kurz vor 15 Uhr, hat sich in der Autobahnausfahrt St. Margrethen, von Au herkommend, eine Kollision zwischen einem Lastwagen und einem Muldenkipper ereignet. Dabei wurde der 62-jährige Fahrer des Muldenkippers verletzt.

Der 62-Jährige verliess mit seinem Muldenkipper die Baustelle und fuhr auf die Ausfahrt. Gleichzeitig verliess ein 38-jähriger Lastwagenfahrer die Autobahn A1 und befuhr ebenfalls den Ausfahrtsbereich. Dort prallte der Lastwagen gegen die linke Seite des Muldenkippers. Durch den Aufprall wurde der 62-jährige in der Führerkabine eingeklemmt. Er musste von der Feuerwehr Mittelrheintal aus dem Fahrzeug befreit werden.

Der Verletze musste nach der Erstbetreuung durch den Rettungsdienst und den Notarzt von der Rega ins Spital geflogen werden. Der Lastwagenfahrer blieb unverletzt. Der Sachschaden an den Fahrzeugen beträgt mehrere 10'000 Franken.

Für die Dauer der Unfallaufnahme blieb die Ausfahrt St. Margrethen aus Richtung Au gesperrt.

DACHSER
Intelligent Logistics
DA 7818
60

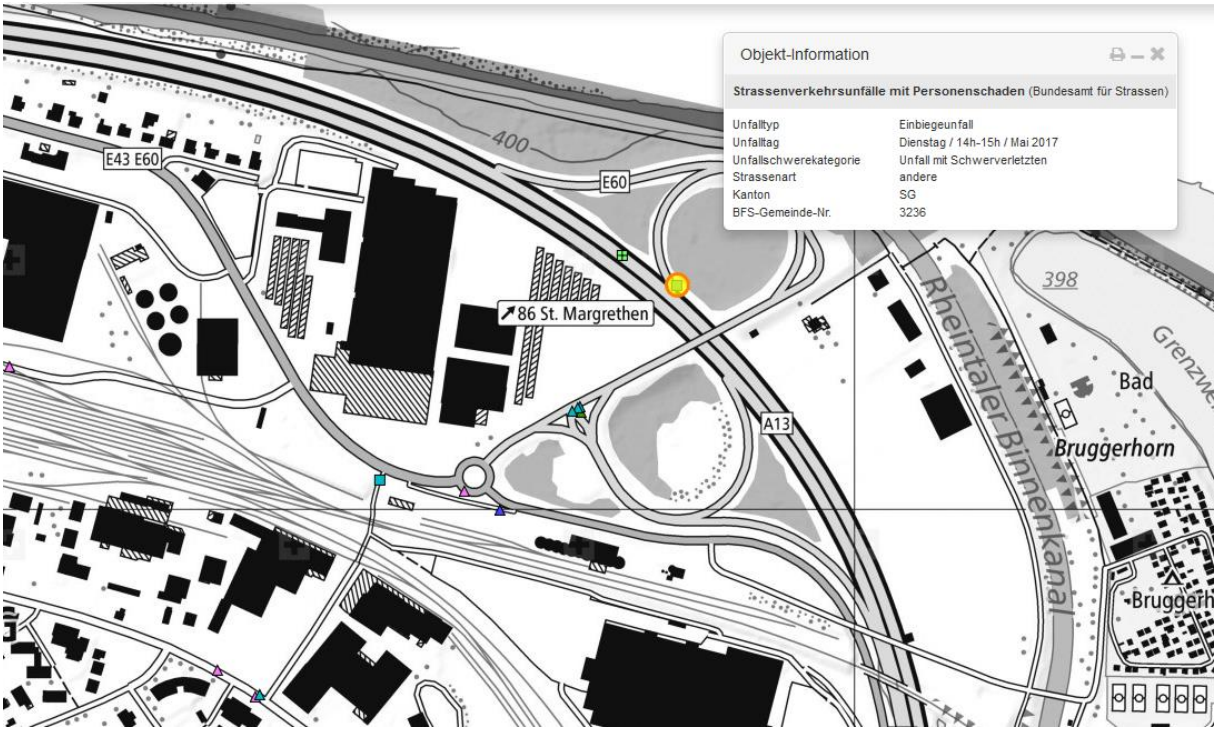
Objekt-Information
Strassenverkehrsunfälle mit Personenschaden (Bundesamt für Strassen)
Unfalltyp Einbiegeunfall
Unfalltag Dienstag / 14h-15h / Mai 2017
Unfallschwerekategorie Unfall mit Schwerverletzten
Strassenart andere
Kanton SG
BFS-Gemeinde-Nr. 3236
E43 E60
400
E60
86 St. Margrethen
A13
Rheintaler Binnenkanal
398
Bad
Bruggerhorn

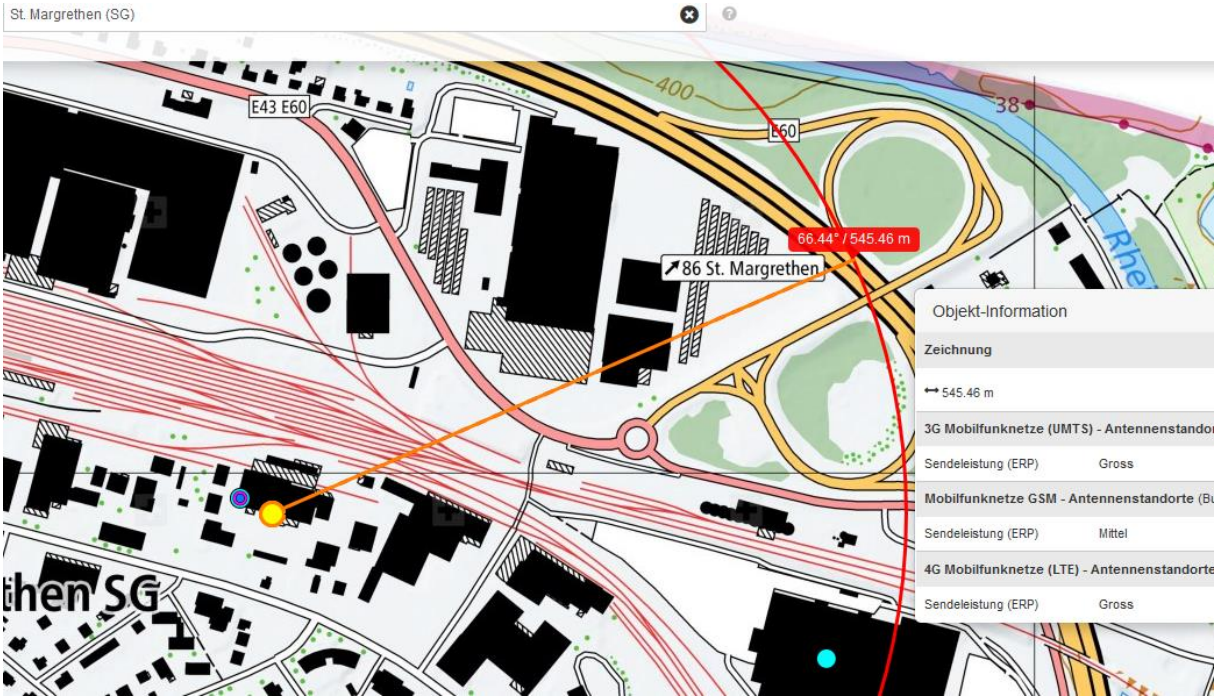
St. Margrethen (SG)
E43 E60
E60
400
38
66.44° / 545.46 m
86 St. Margrethen
Objekt-Information
Zeichnung
545.46 m
3G Mobilfunknetze (UMTS) - Antennenstandor
Sendeleistung (ERP) Gross
Mobilfunknetze GSM - Antennenstandorte (Bu
Sendeleistung (ERP) Mittel
4G Mobilfunknetze (LTE) - Antennenstandorte
Sendeleistung (ERP) Gross
then SG

© 2018 Google
© 2018 Google
© 2009 GeoBasis-DE/BKG
Google E
Bildaufnahmedatum: 6/2013 47°27'10.41" N 9°39'00.57" O Höhe 417 m

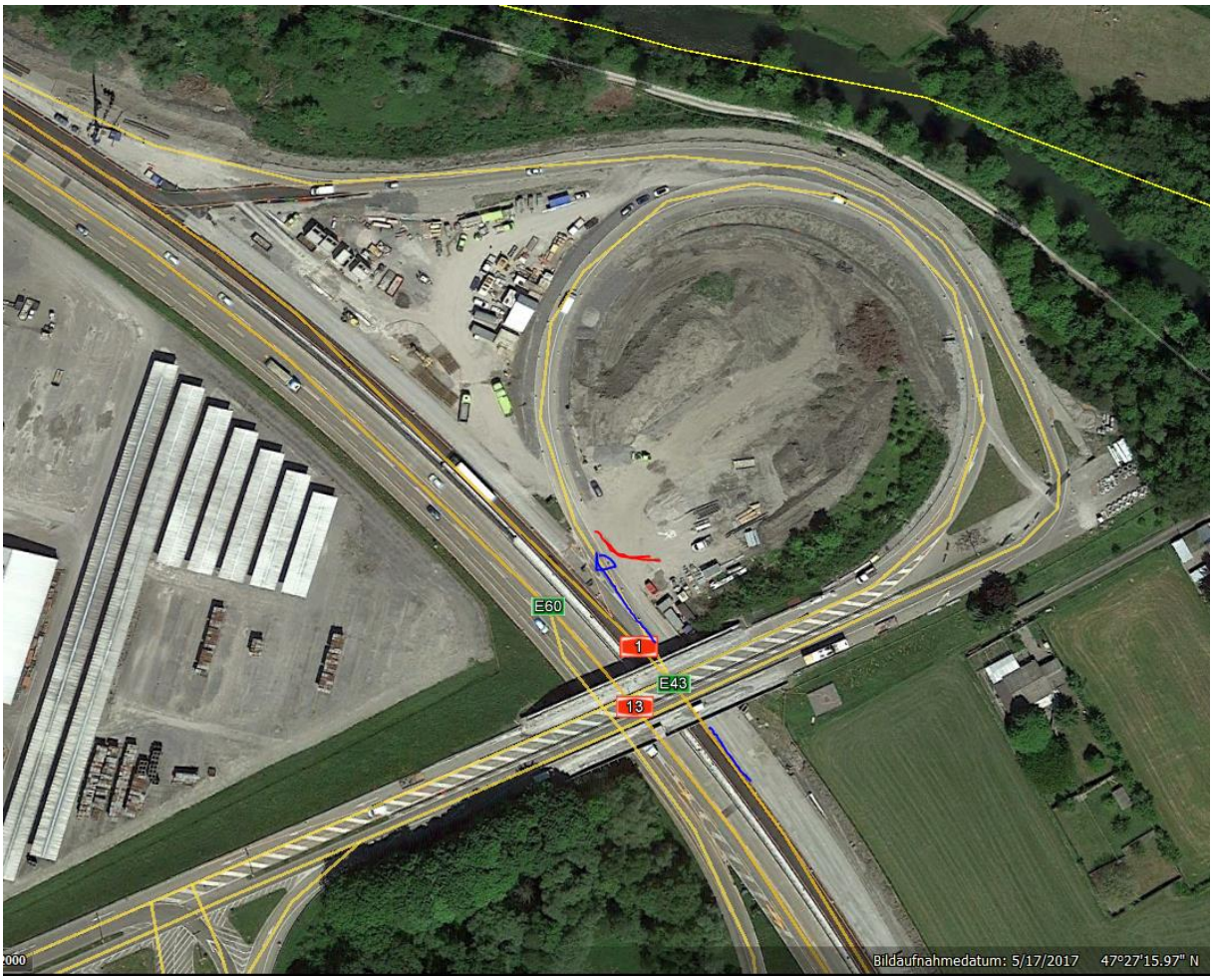
E60
1
E43
13
Bildaufnahmedatum: 5/17/2017
47°27'15.97" N