Zug, 12. Juli 2017, 17:10 Uhr

129 / MEDIENMITTEILUNG

Cham: Kollision zwischen Lastwagen und Lieferwagen – Zeugenaufruf

Auf der Autobahn ist ein Lastwagen auf einen Lieferwagen aufgefahren. Beide Lenker blieben unverletzt. Die Polizei sucht ein drittes Fahrzeug.

Am Mittwoch (12. Juli 2017), kurz vor 14.00 Uhr, hat sich auf der Autobahn A4a, vor der Blegikurve, Fahrtrichtung Luzern, eine Auffahrkollision zwischen einem Last- und einem Lieferwagen ereignet. Verletzt wurde niemand. Es entstand jedoch Sachschaden in der Höhe von mehreren Tausend Franken. Weil der beschädigte Lieferwagen nach dem Unfall Öl verlor und für die Reinigung der Fahrbahn ein Spezialfahrzeug angefordert werden musste, blieb der Überholstreifen kurzzeitig gesperrt werden. Es kam zu Verkehrsbehinderungen.

Nach bisherigen Erkenntnissen dürfte beim Unfall ein drittes Fahrzeug, ein weisser Lieferwagen mit Pritschenaufbau, beschädigt worden sein.

Bild Legende:
Kollision zwischen Lastwagen und Lieferwagen

https://www.zg.ch/behoerden/sicherheitsdirektion/zuger-polizei/medienmitteilungen/129-cham-kollision-zwischen-lastwagen-und-lieferwagen-zeugenaufruf

80
©2015 Google
© 2018 Google
Google
Bildaufnahmedatum: 11/2014 47°11'54.28" N 8°27'53.75" O Höhe 455 m

4
4a
Blegi
Bare
Stadtisstrasse

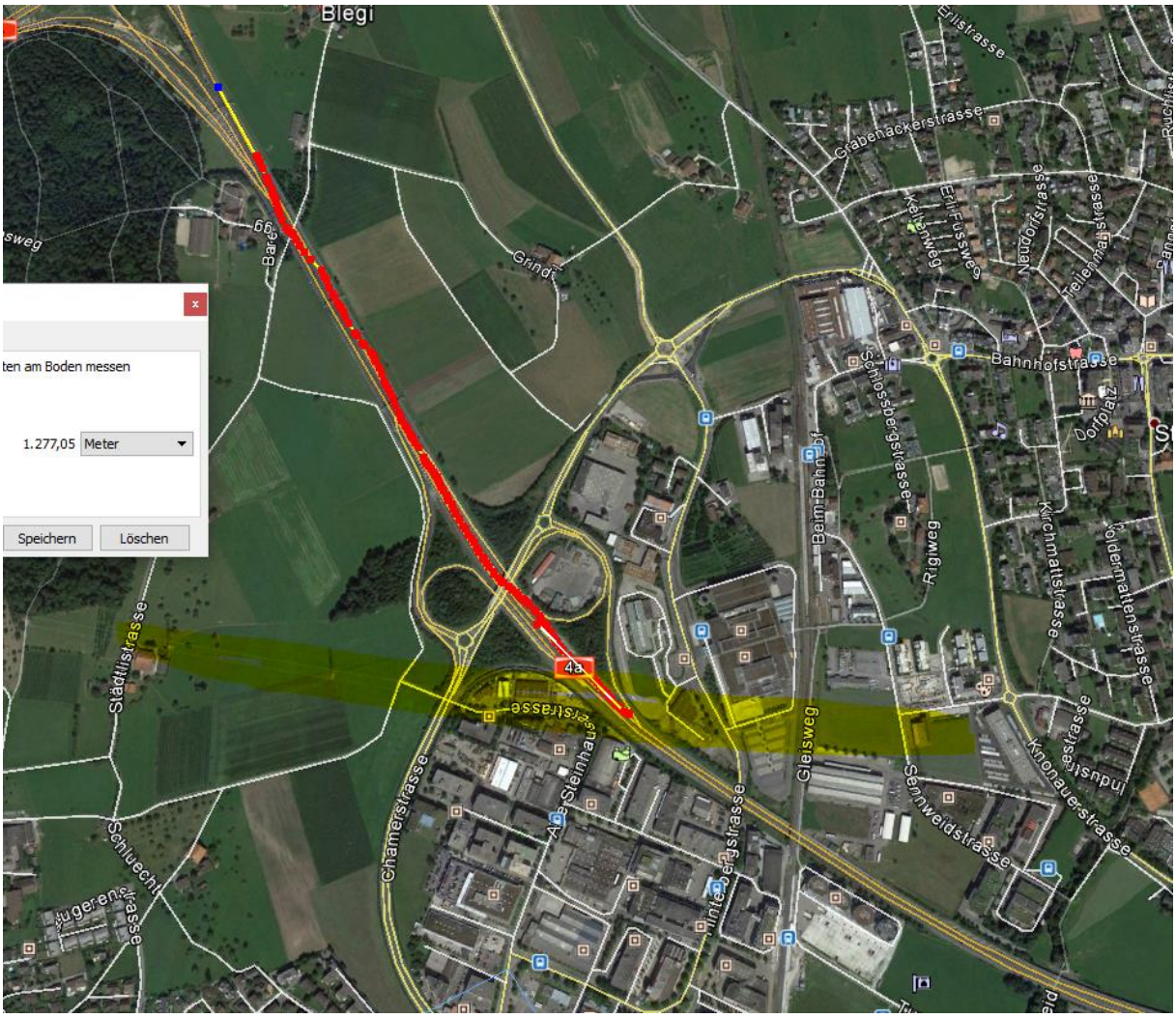
Blegi
Erlistrasse
Grabenackerstrasse
Bahnhofstrasse
Schlossbergstrasse
Rigiweg
Kirchmattstrasse
Gleisweg
Sennweidstrasse
Knonauerstrasse
Chamerstrasse
Städtlistrasse
Schluechtstrasse
4a
ten am Boden messen
1.277,05
Meter
Speichern
Löschen

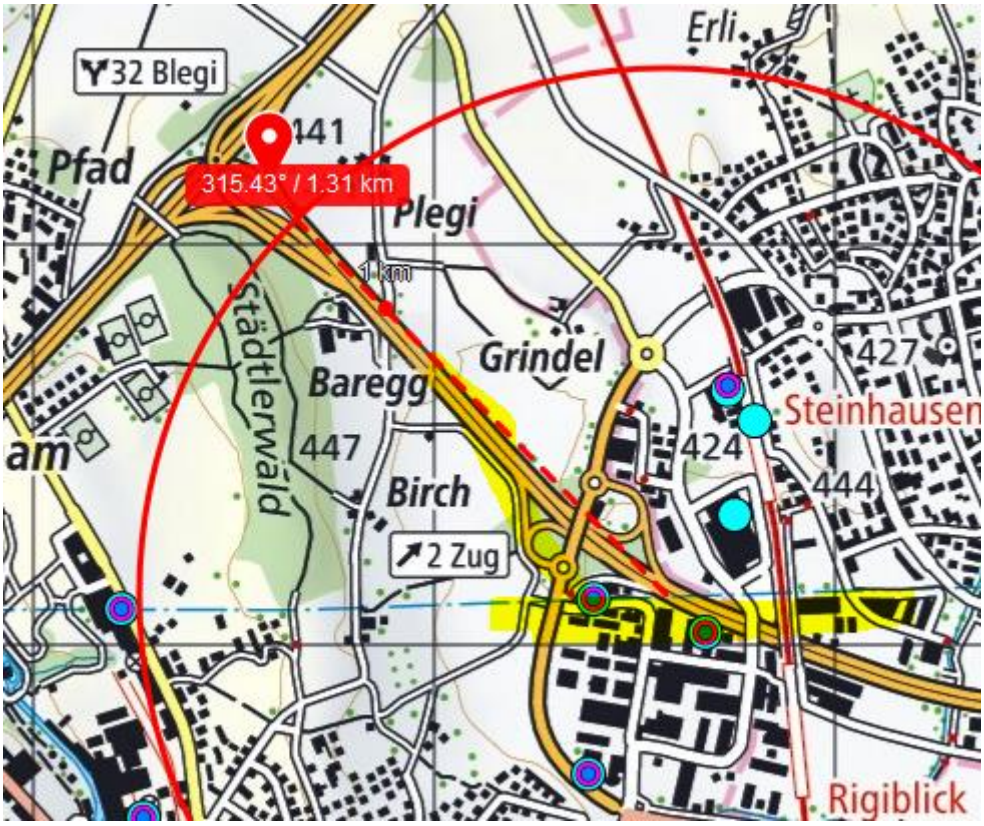
32 Blegi
Erli
Pfad
315.43° / 1.31 km
Plegi
1 km
Grindel
Baregg
Städtlerwald
447
Birch
2 Zug
424
427
Steinhausen
444
Rigiblick

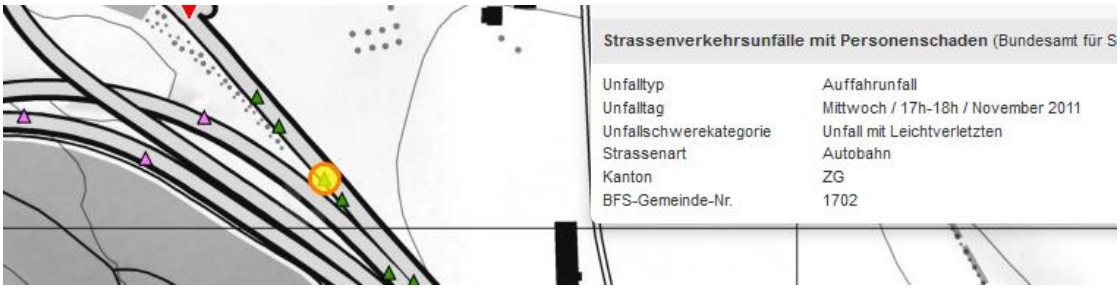

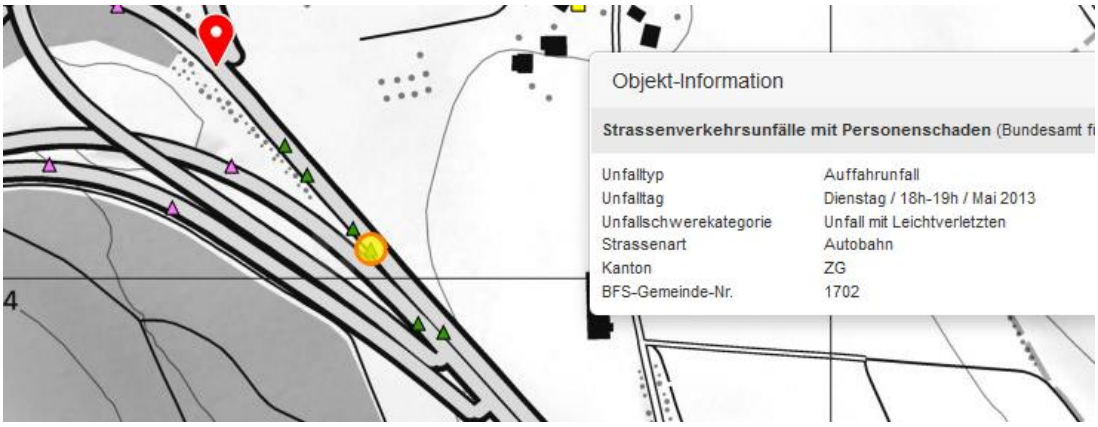

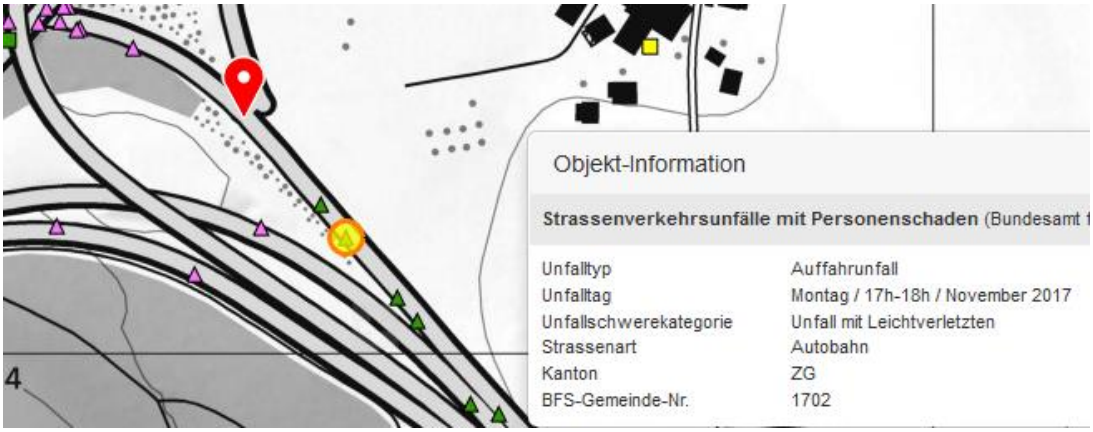

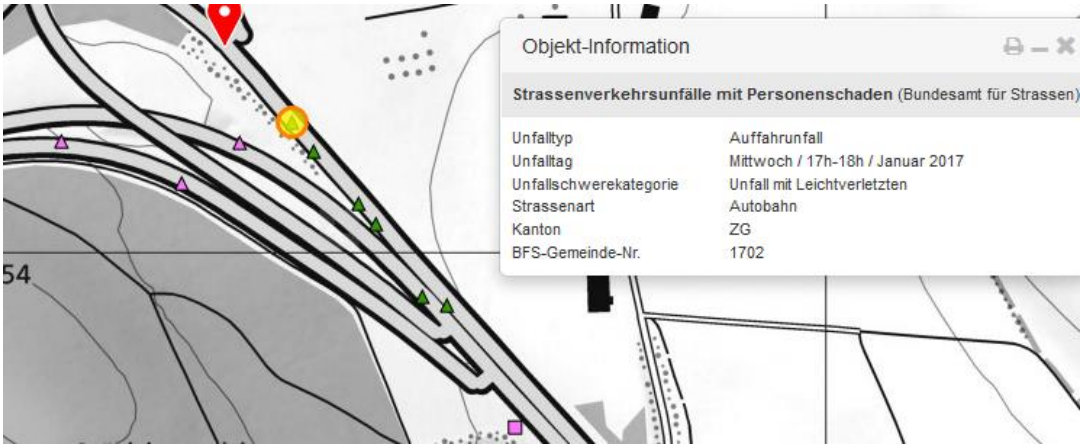

Viele Auffahrunfälle, der vom Juli 2017 ist nicht dabei.

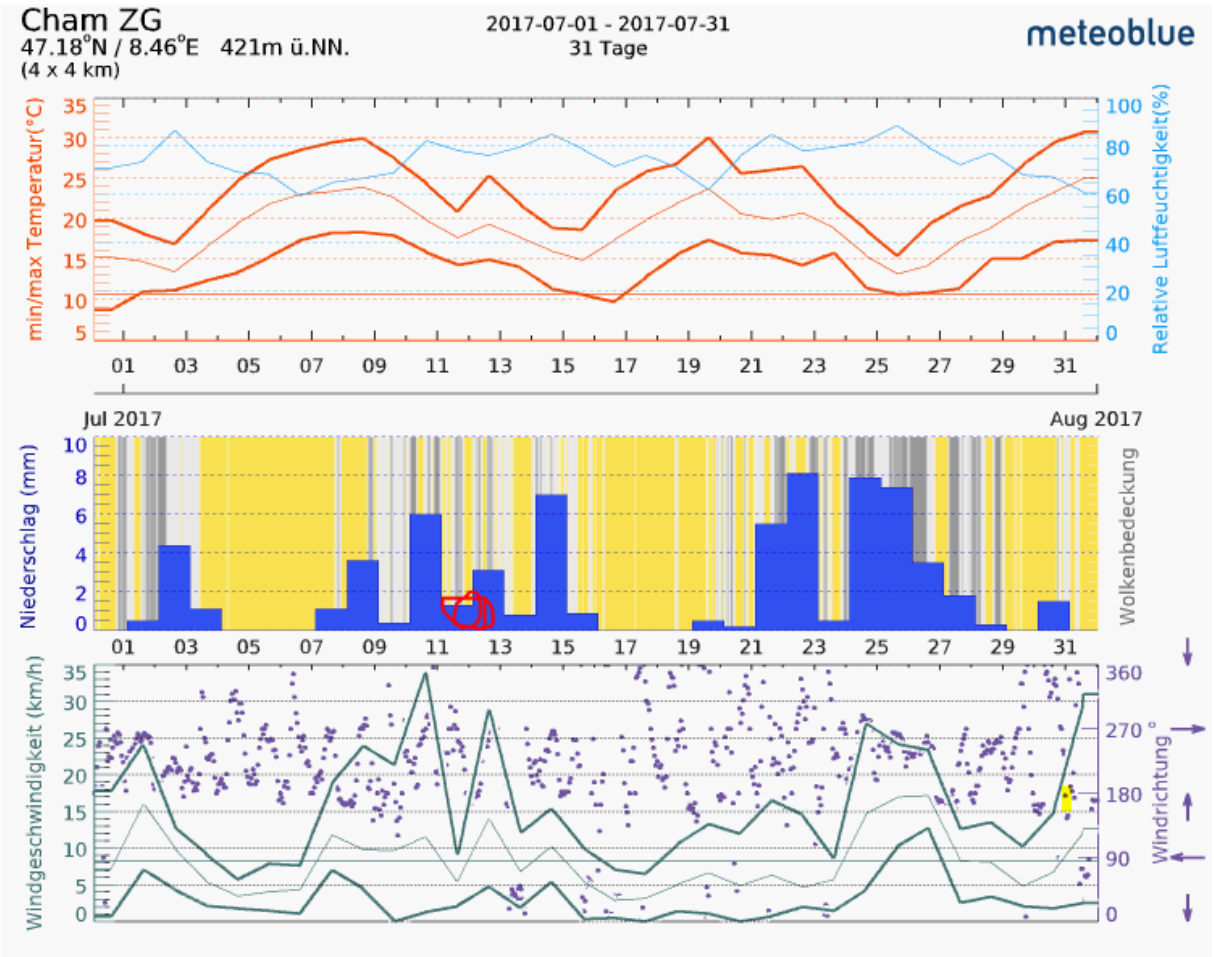
Cham ZG
47.18°N / 8.46°E 421m ü.NN.
(4 x 4 km)
2017-07-01 - 2017-07-31
31 Tage
meteoblue
min/max Temperatur(°C)
Relative Luftfeuchtigkeit(%)
Jul 2017
Aug 2017
Niederschlag (mm)
Wolkenbedeckung
Windgeschwindigkeit (km/h)
Windrichtung °