Medienmitteilung vom 24. März 2018

A5 bei Luterbach: Vier Personen nach Auffahrkollision verletzt

Auf der Autobahn A5 bei Luterbach kam es am Freitagnachmittag zu einer heftigen Auffahrkollision zwischen vier Fahrzeugen. Dabei wurden vier Personen verletzt.

Am Freitagnachmittag, 23. März 2018, ereignete sich gegen 16.10 Uhr auf der Autobahn A5 bei Luterbach eine Auffahrkollision mit vier beteiligten Fahrzeugen. Aus noch zu klärenden Gründen kollidierte ein in Richtung Zürich fahrendes Auto auf der rechten Fahrspur heftig mit dem Heck eines vorausfahrenden Personenwagens. In der Folge wurden zwei weitere voranfahrende Fahrzeuge in die Kollision involviert. Beim Unfall wurden insgesamt vier Personen verletzt und mussten mit Ambulanzfahrzeugen ins Spital gebracht werden. Drei Fahrzeuge wurden abgeschleppt; der Sachschaden beläuft sich auf mehrere 10'000 Franken.

Die Unfallstelle war gut eine Stunde nur über den Pannenstreifen passierbar. Dies führte zu entsprechenden Verkehrsbehinderungen. Gegen 18.30 Uhr war die Unfallstelle vollständig geräumt.

KM 98.9

Guten Tag Herr Stettler

Die Unfälle auf der A5 ereigneten sich mehr oder weniger am gleichen Ort auf der A5 Richtung Osten, kurz vor der Verzweigung Bern (rechts)-Zürich(links). Es handelt sich um Auffahrkollisionen bei hohem Verkehrsaufkommen, Altersangabe bezieht sich auf den Lenker des hintersten Fahrzeug

23.3. 611531 228795, 32 Jahre

Freundliche Grüsse Andreas Mock Leiter Kommunikation und Medien

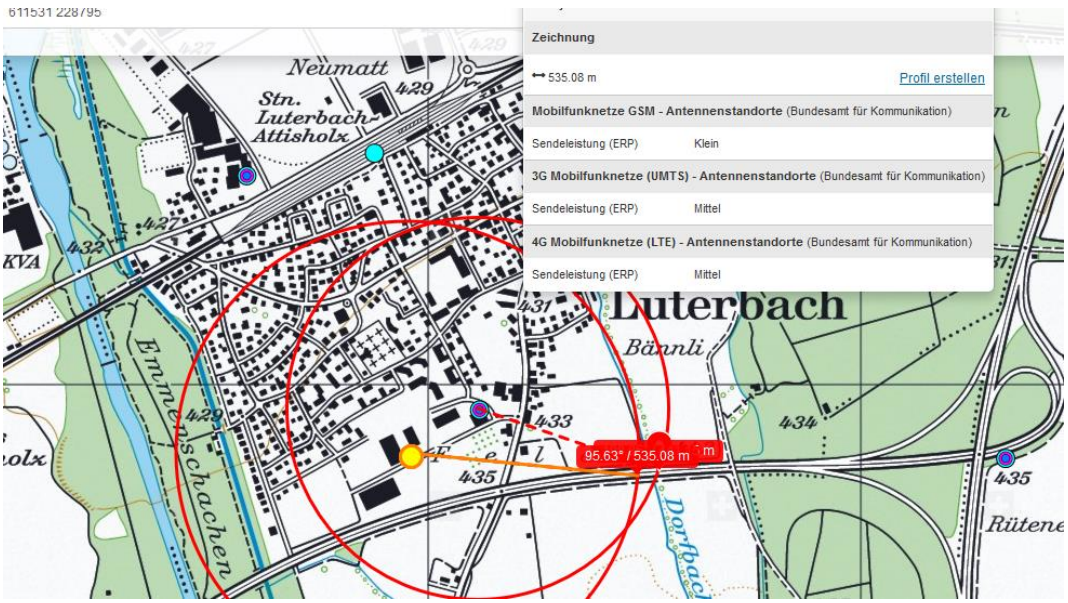

Sender 1 Vorbeifahrt links, dann von hinten

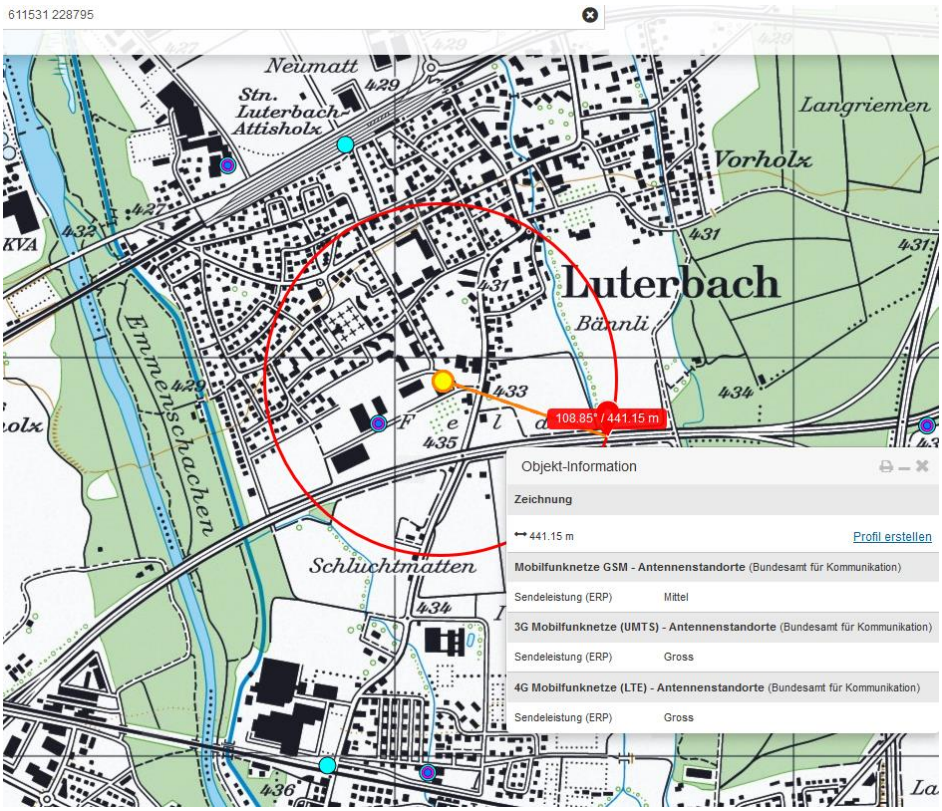

Sender 2 von hinten, 1 Minute Vorbeifahrt links

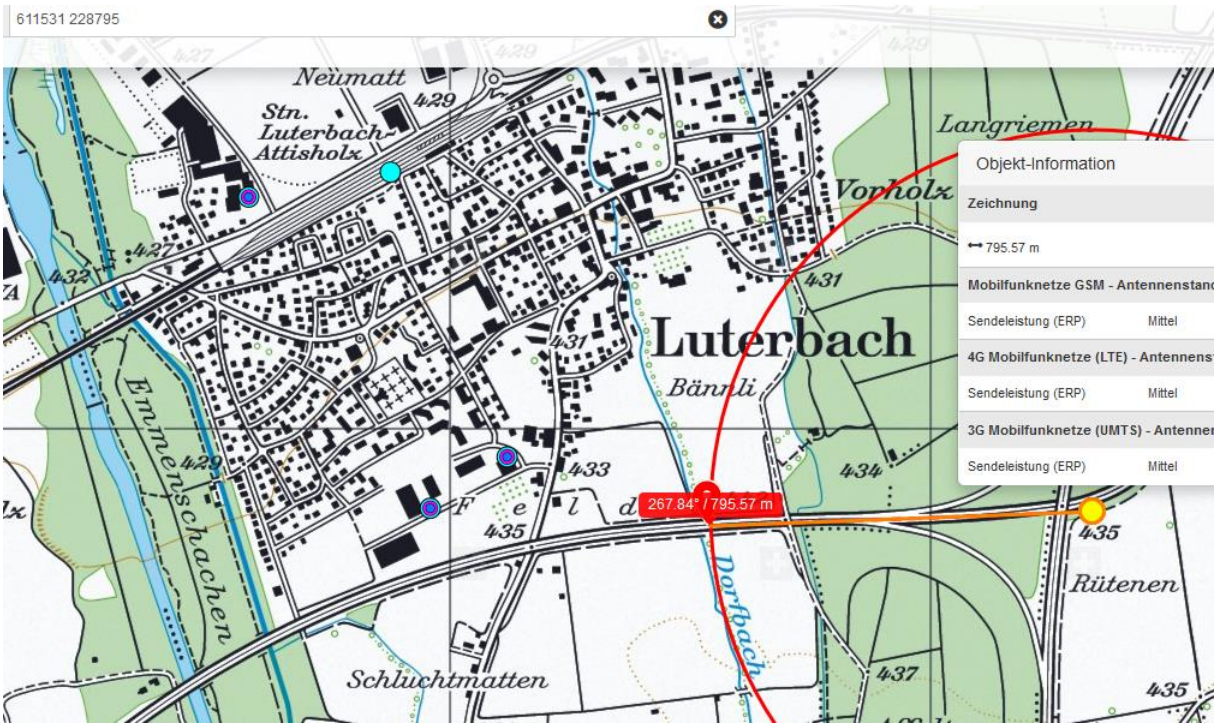

Sender 3 bestreicht ganze Strecke frontal mit Hauptstrahl
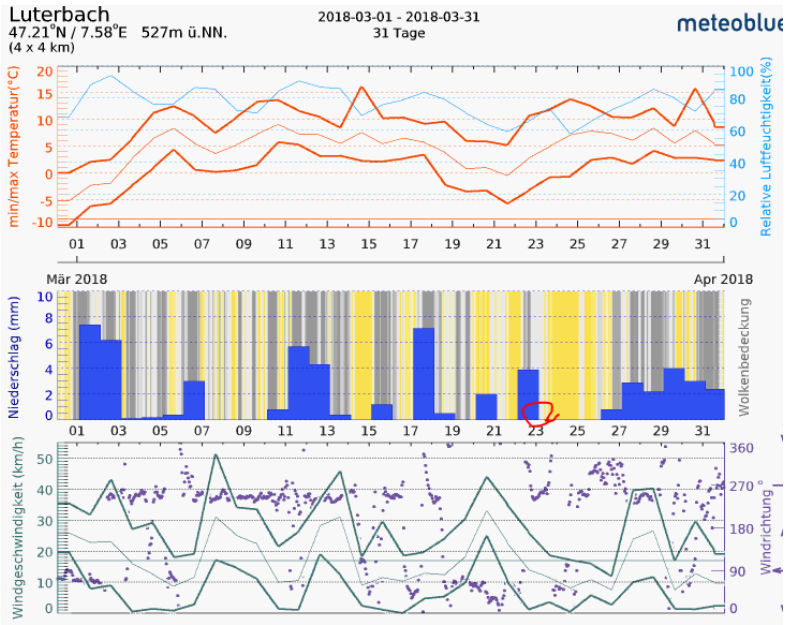
Querung 9 Doppelseile Ebene 3 - 1500m