

Li Curt: Tödlicher Unfall mit landwirtschaftlichem Fahrzeug

12.07.2017

Am Dienstag ist es in Li Curt zu einem Unfall mit einem landwirtschaftlichen Motorkarren gekommen. Eine Frau wurde von der Fahrzeugkabine erdrückt und erlitt tödliche Verletzungen.

Ein Ehepaar war am Dienstagnachmittag auf einem Maiensäss im Gebiet Madreda in der Nähe von Selva mit einem Motorkarren unterwegs. Bei einem Wendemanöver geriet der vordere Teil des Fahrzeugs über eine Stützmauer. Die Fahrzeugkabine drehte sich, worauf die 84-jährige Beifahrerin hinausgeworfen und erdrückt wurde. Durch die aufgebotene Strassenrettung der Feuerwehr Poschiavo wurde die Verunfallte geborgen. Der Notarzt der REGA konnte nur noch ihren Tod feststellen. Der 86-jährige Ehemann blieb unverletzt. Gemeinsam mit der Staatsanwaltschaft hat die Kantonspolizei Graubünden die Ermittlungen zum Unfallhergang aufgenommen.



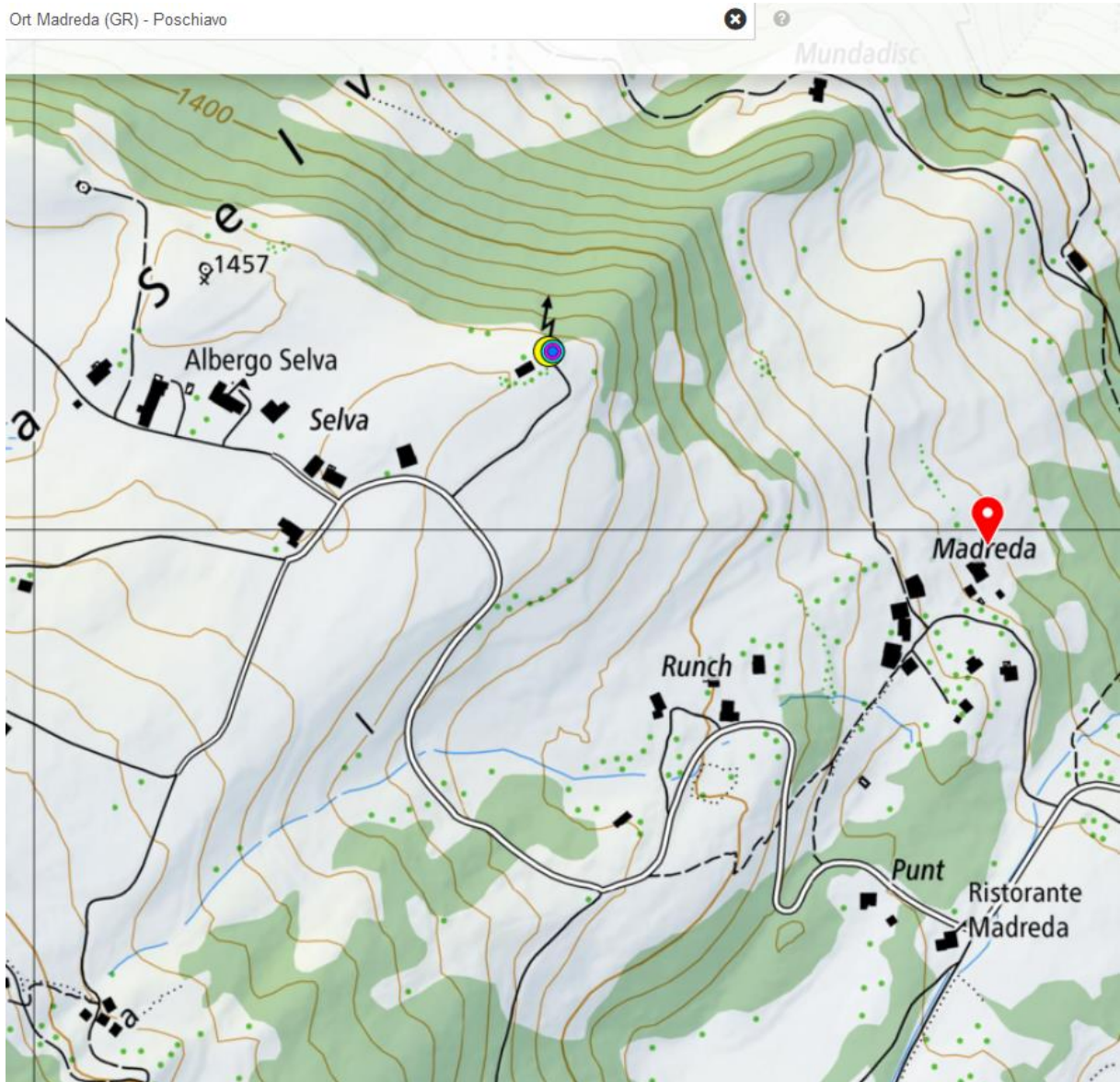

Sehr geehrter Herr Stettler 801.646 130.914 Freundliche Grüsse

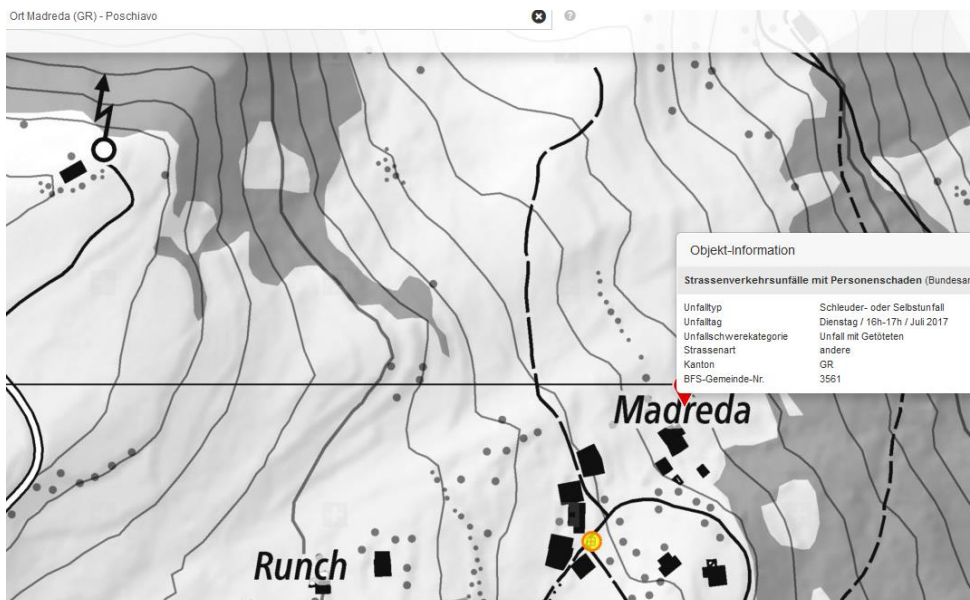

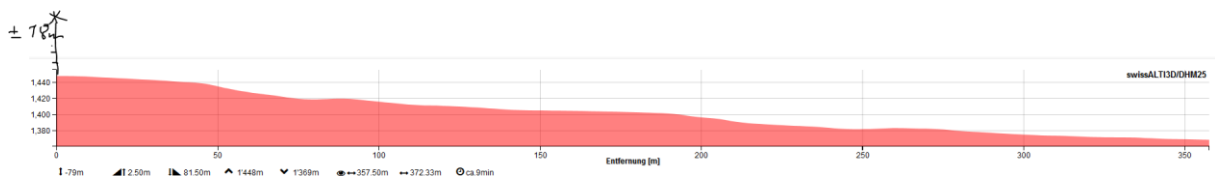
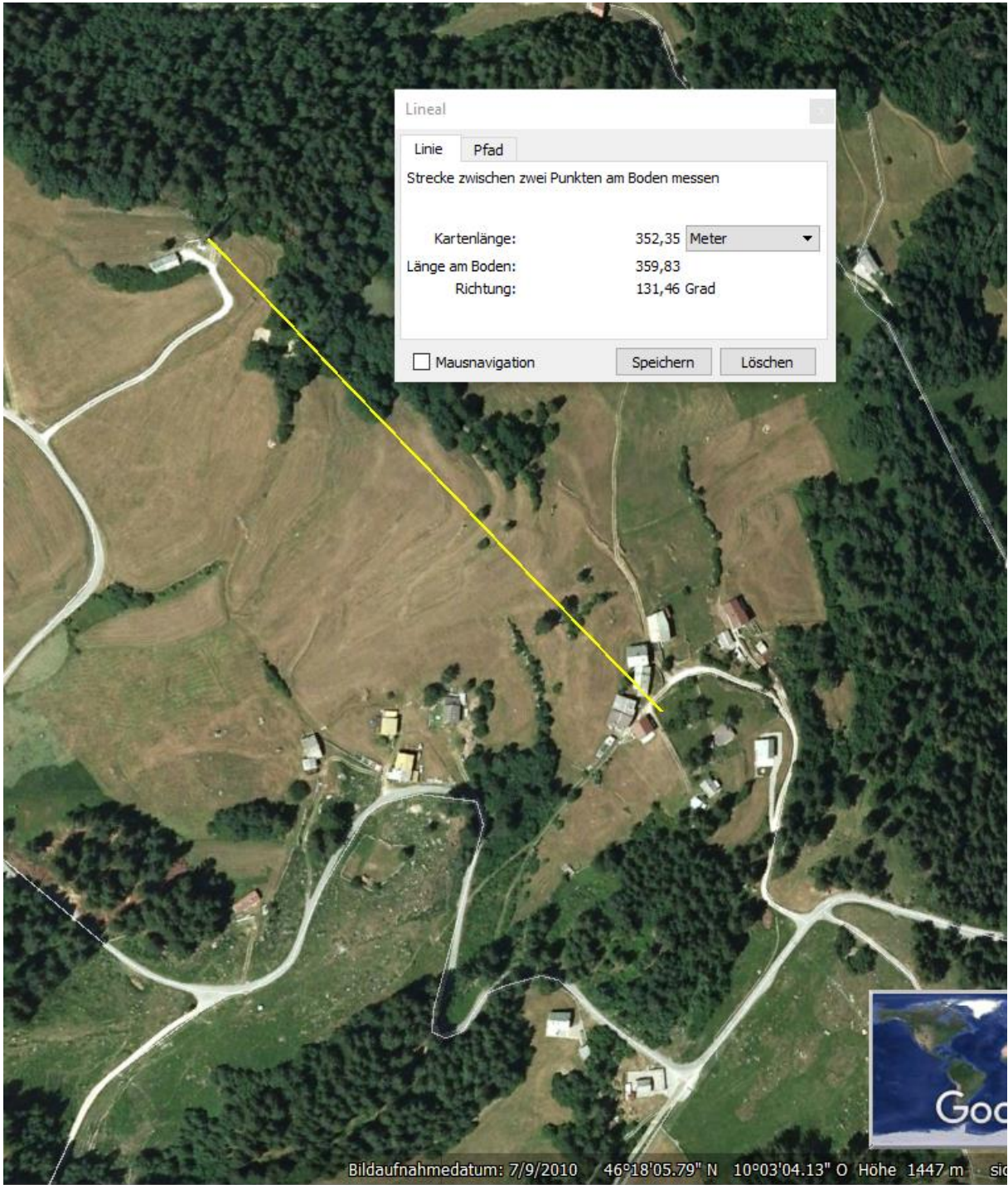

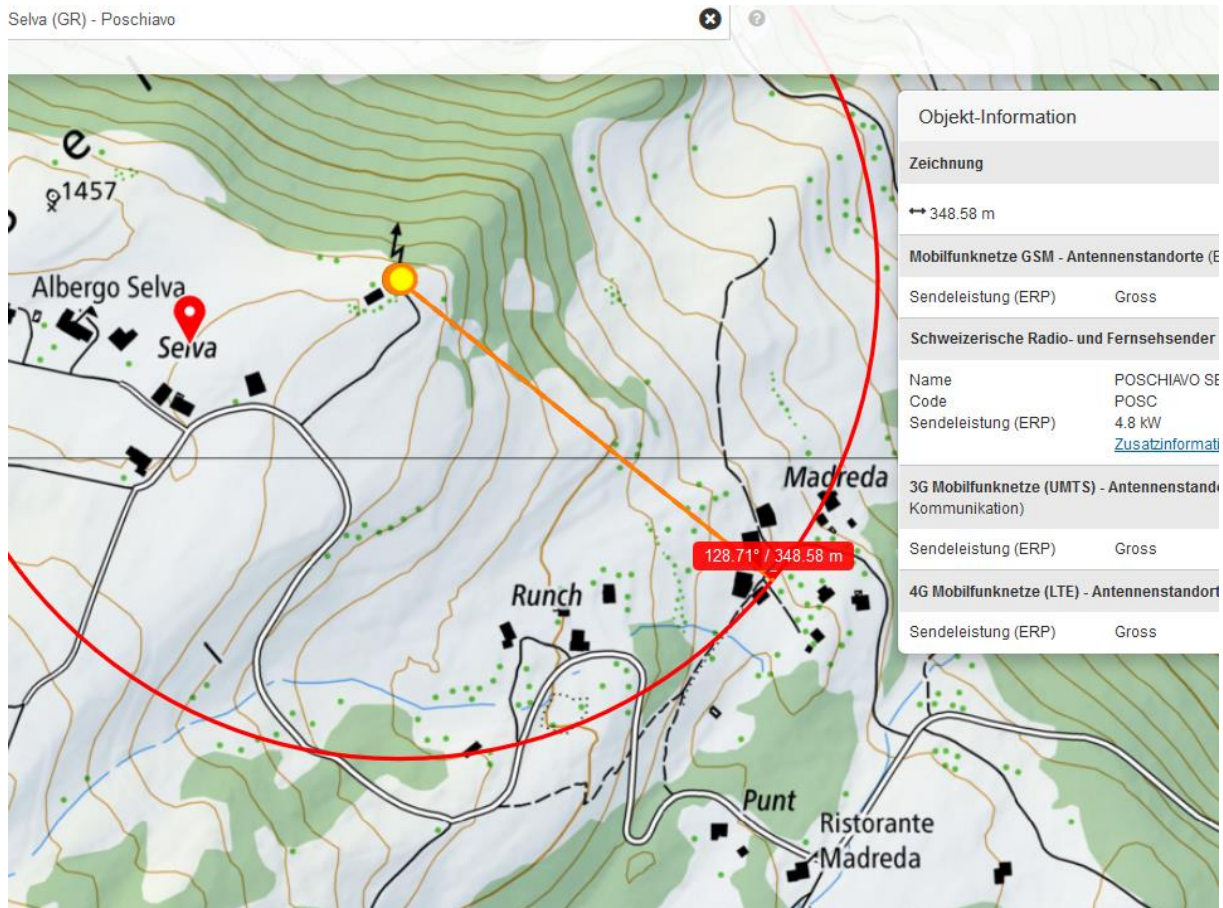

Aufgrund der Lage im Gelände muss ein Hauptstrahl ca. Richtung 130° verlaufen.



Der Senderstandort ist isoliert auf diesem Plateau / an der Plateaukante. Vermutlich wird er von allen Betreibern benutzt.

Wetter gemäss Polizeibild: trocken

Zum Verständnis der neurologischen Abläufe bei solchen Unfällen:

Niels Kuster et al. NFP 57

http://www.snf.ch/SiteCollectionDocuments/nfp/nfp57/nfp57_synthese_d.pdf

«Der unklare Unfall in der Verkehrsmedizin» (AGU-Seminar 2015)

Dr. Ulfert Grimm Fachbereich Verkehrsmedizin Institut für Rechtsmedizin St.Gallen

<http://agu.ch/1.0/pdf/agu-seminar15.pdf>

«Wirkungen des Mobil- und Kommunikationsfunks»

Eine Schriftenreihe der Kompetenzinitiative zum Schutz von Mensch, Umwelt und Demokratie e.V.

<https://www.diagnose-funk.org/publikationen/dokumente-downloads/kompetenzinitiative-broschuerenreihe>

Hansueli Stettler • Bauökologie • Funkmesstechnik • Lindenstrasse 132 • 9016 St.Gallen • www.hansuelistettler.ch • info@hansuelistettler.ch