St.Gallen Fürstenlandstrasse. Fussgängerinnen angefahren

Am Donnerstag (24.11.2016) wurden eine Frau und deren Tochter auf der Fürstenlandstrasse von einem Auto angefahren. Die beiden Fussgängerinnen wurden mit leichten Verletzungen ins Spital gebracht. Am Fahrzeug entstand Sachschaden.

Am Donnerstagnachmittag um 16:30 Uhr wurden eine 37-jährige Frau und ihre 5-jährigen Tochter auf dem Fussgängerstreifen bei der Fürstenlandstrasse, Verzweigung Friedhofstrasse, angefahren. Ein 58-jähriger Autofahrer übersah die beiden Fussgängerinnen und es kam zur Kollision. Die 37-jährige Mutter und ihre 5-jährige Tochter zogen sich leichte Verletzungen zu und wurden mit dem Rettungswagen in das Kantonspital St.Gallen gebracht. Am Fahrzeug entstand Sachschaden von mehreren hundert Franken.

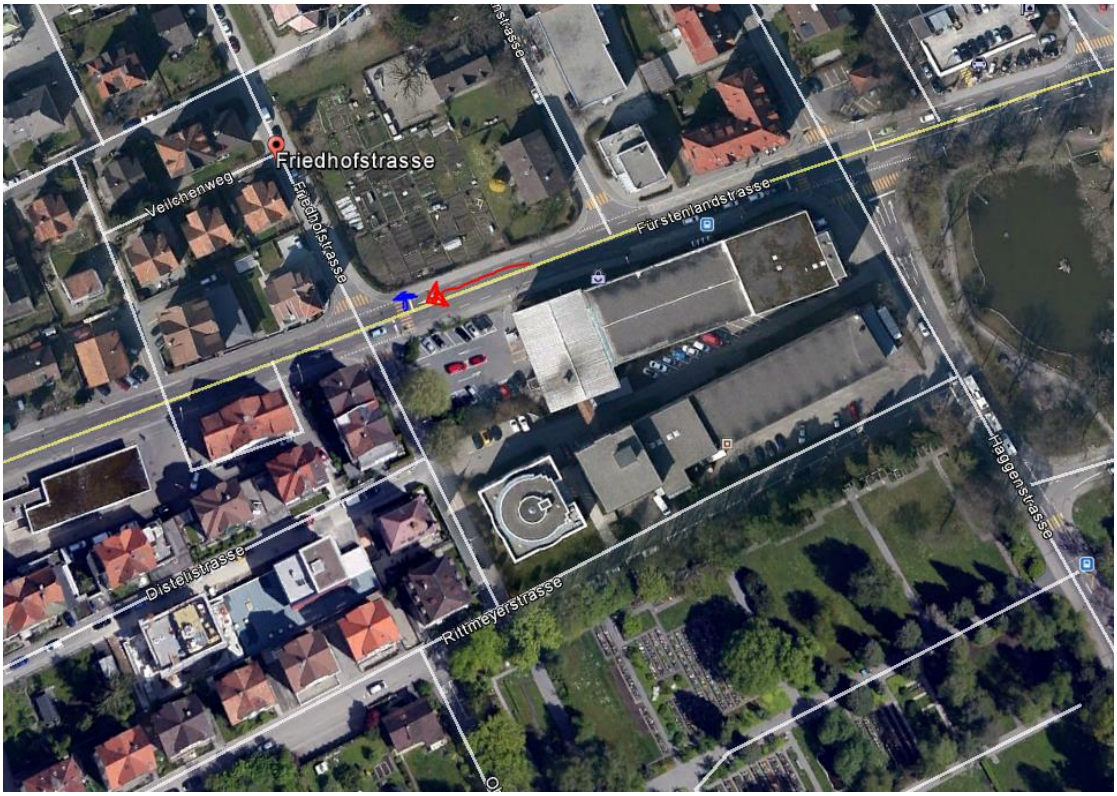
Friedhofstrasse
Veilchenweg
Friedhofstrasse
Fürstenlandstrasse
Distelstrasse
Rittmeyerstrasse
Haggenstrasse

Friedhofstrasse 5 9014 St. Gallen
Objekt-Information
Strassenverkehrsunfälle mit Personenschaden (Bundesamt für Strassen)
Unfalltyp Fussgängerunfall
Unfalltag Donnerstag / 16h-17h / November 2016
Unfallschwerekategorie Unfall mit Schwerverletzten
Strassenart Hauptstrasse
Kanton SG
BFS-Gemeinde-Nr. 3203

Fürstenlandstrasse
© 2016 Google

Friedhofstrasse 9 9014 St. Gallen

Objekt-Information

Zeichnung

469.82 m

Mobilfunknetze GSM - Antennenstandorte (Bund

Sendeleistung (ERP) Mittel

4G Mobilfunknetze (LTE) - Antennenstandorte (B

Sendeleistung (ERP) Gross

3G Mobilfunknetze (UMTS) - Antennenstandorte Kommunikation)

Sendeleistung (ERP) Gross

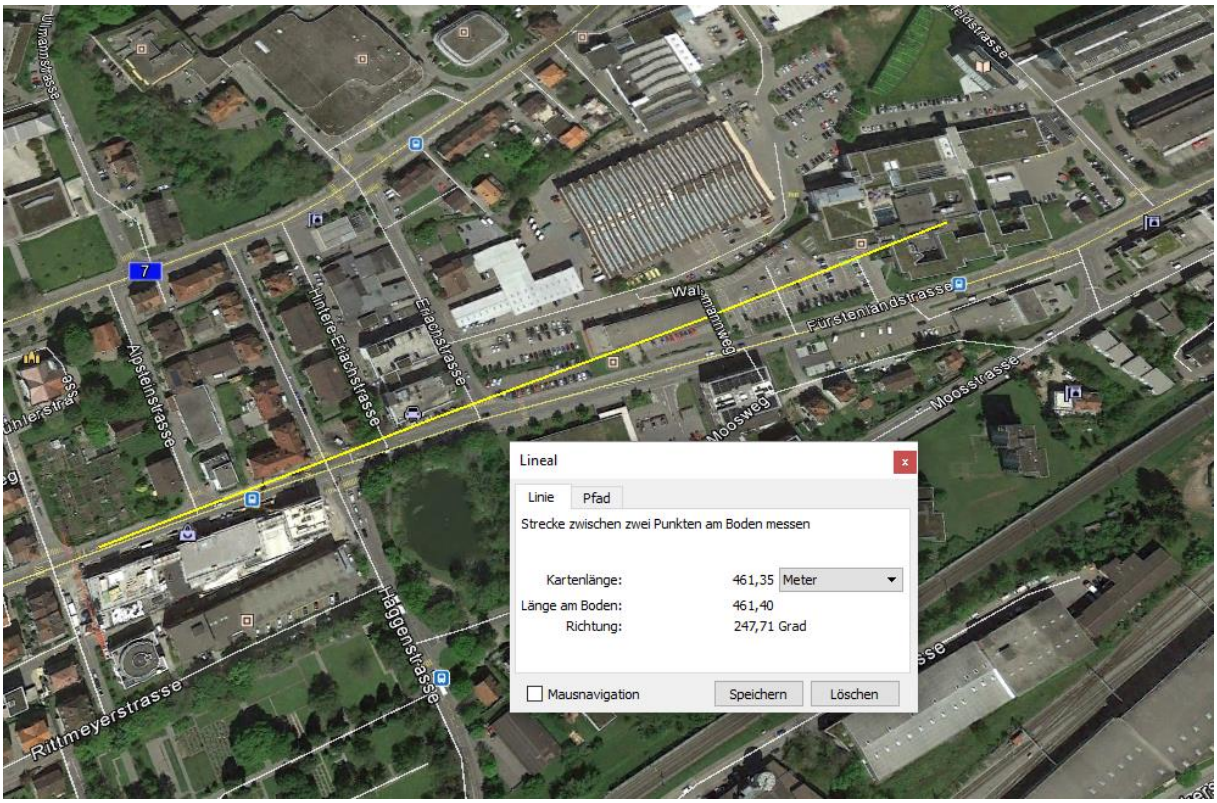
Ulmannstrasse
7
Alpsteinstrasse
Hintere Eichstrasse
Eichstrasse
Waldmannweg
Fürstenlandstrasse
Moosweg
Moosstrasse
Häggenstrasse
Rittmeyerstrasse
Lineal
Linie
Pfad
Strecke zwischen zwei Punkten am Boden messen
Kartenlänge: 461,35 Meter
Länge am Boden: 461,40
Richtung: 247,71 Grad
Mausnavigation
Speichern
Löschen