Koordinaten: 593.111 / 153.591 Alter: 82 jährig

Von: hand-werk@bluewin.ch [mailto:hand-werk@bluewin.ch]
Gesendet: Mittwoch, 7. Januar 2015 11:14
An: Isler Andreas
Betreff: Fwd: Re: AW: [FORM] Kontaktformular auf www.police.be.ch

Gurten Tag Herr Isler

hier Ihr Bericht und ganz unten die auf die Anfrage zurückgemeldeten Formulardaten:

02.01.2015

Zweisimmen, Saanenmöser BE - Medizinisches Problem führt zu Frontalkollision

---

Autor/Quelle: Kapo BE

pkb. Am Donnerstagabend ist es zwischen Zweisimmen und Saanenmöser zu einer Frontalkollision zwischen zwei Autos gekommen. Ein Mann verstarb aufgrund eines **medizinischen Problems** noch auf der Unfallstelle. Wegen des Unfalls kam es zu massiven Verkehrsbehinderungen.

Der Unfall ereignete sich am Donnerstag, 1. Januar 2015, kurz nach 1700 Uhr, auf der Saanenstrasse zwischen Zweisimmen und Saanenmöser. Ein Auto mit zwei Insassen war in Richtung Saanen unterwegs, als es zwischen dem Vorderen Reichenstein und "Riedli" zur Frontalkollision mit einem entgegenkommenden Auto kam. Da der Lenker des in Richtung Saanenmöser fahrenden Autos keine Lebenszeichen mehr aufwies, wurden durch Verkehrsteilnehmer und später durch eine Polizeipatrouille Reanimationsmassnahmen eingeleitet. Diese blieben jedoch ohne Erfolg. Der 82-jährige Mann aus dem Kanton Bern verstarb noch auf der Unfallstelle. Die anderen beteiligten Autoinsassen blieben unverletzt.

Die rechtsmedizinischen Untersuchungen ergaben, dass dem Unfall ein medizinisches Problem des Fahrers vorausgegangen war.

Im Einsatz standen ein Rega-Helikopter, eine Ambulanz und die Feuerwehren Zweisimmen und Saanen für die Strassensperrung. Die Saanenstrasse war für rund drei Stunden komplett gesperrt. Es kam zu massiven Verkehrsbehinderungen.

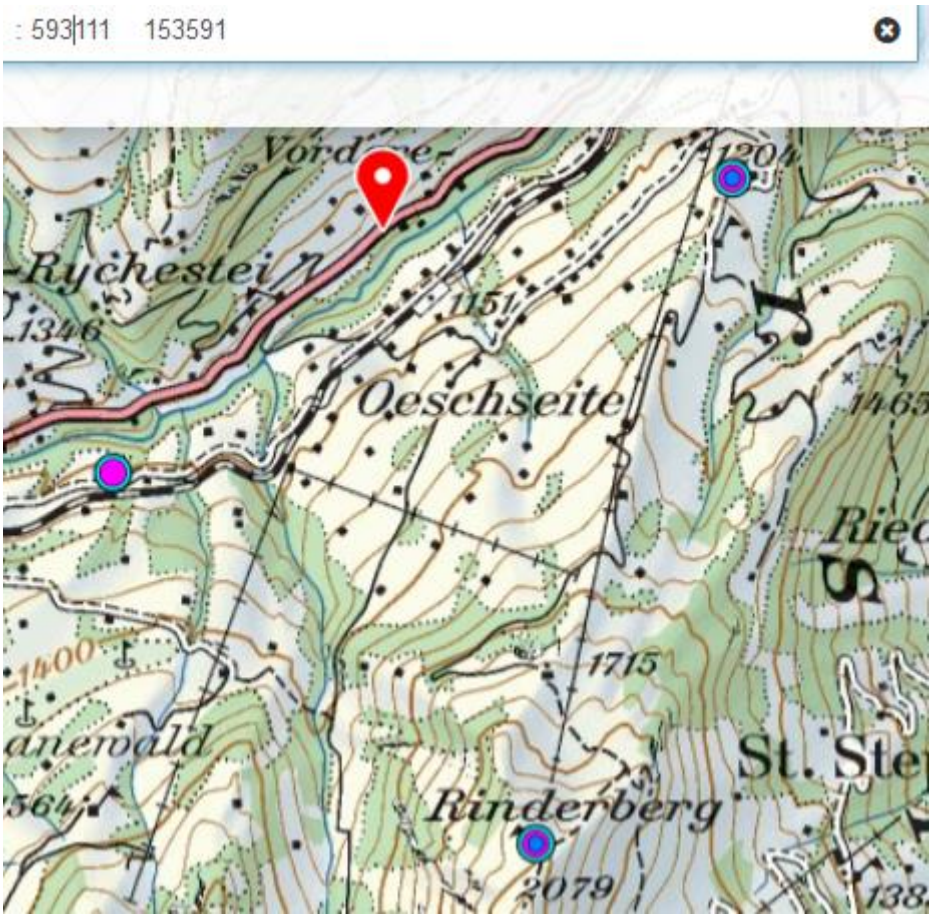
: 593111 153591
Rychestei
1346
1151
Oeschseite
1715
Rinderberg
2079
St. Ste

--

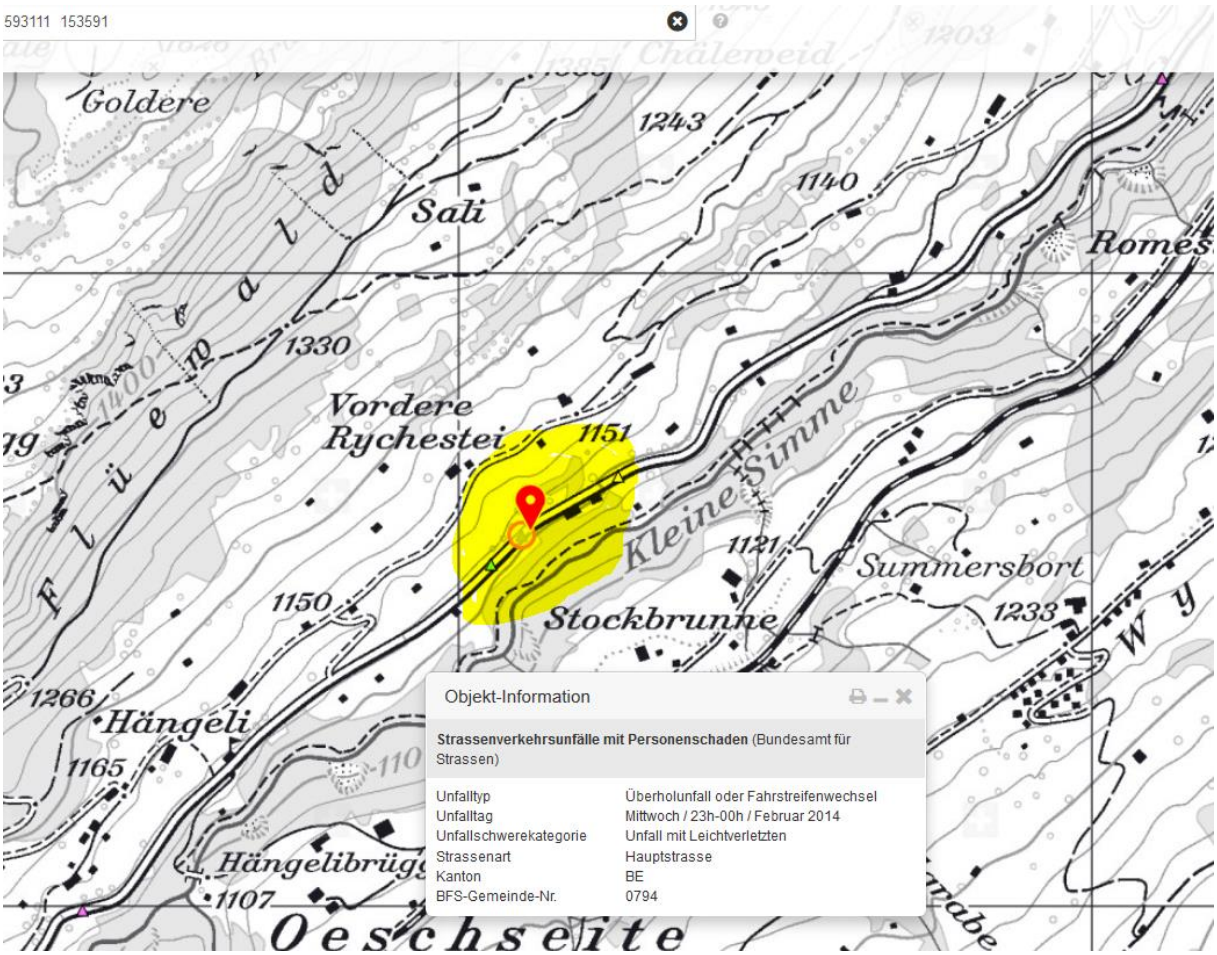
593111 153591
Goldere
1243
1140
Sali
Romes
1330
Vordere
Rychestei
1151
Kleine Simme
1121
Summersbort
1150
Stockbrunne
1233
1266
Hängeli
1165
Hängelibrüg
1107
Oeschseite
Objekt-Information
Strassenverkehrsunfälle mit Personenschaden (Bundesamt für Strassen)
Unfalltyp Überholunfall oder Fahrstreifenwechsel
Unfalltag Mittwoch / 23h-00h / Februar 2014
Unfallschwerekategorie Unfall mit Leichtverletzten
Strassenart Hauptstrasse
Kanton BE
BFS-Gemeinde-Nr. 0794

Unfallschwerpunkt auf diesem Abschnitt

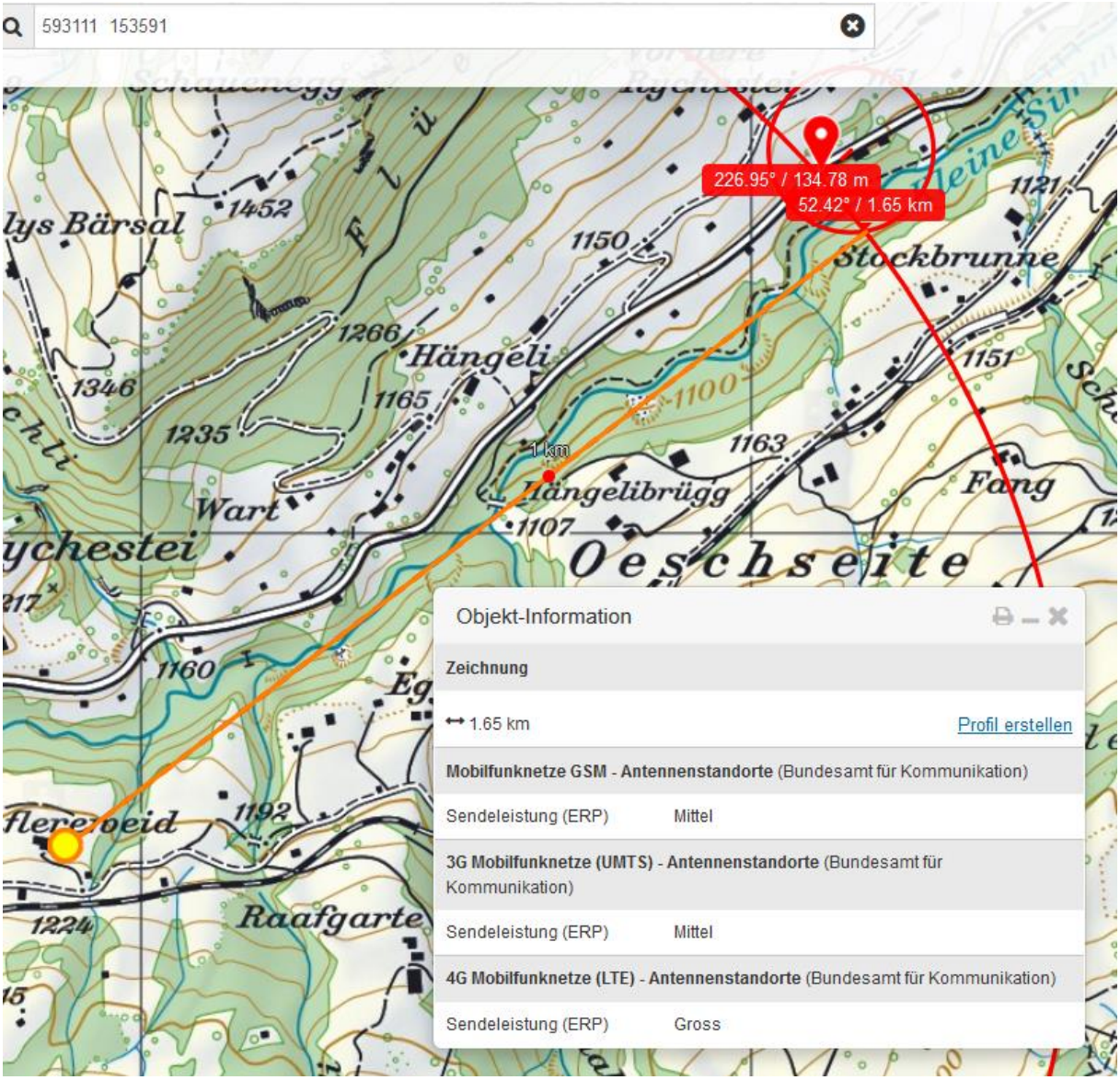

1.650 frontal 6.500 von hinten

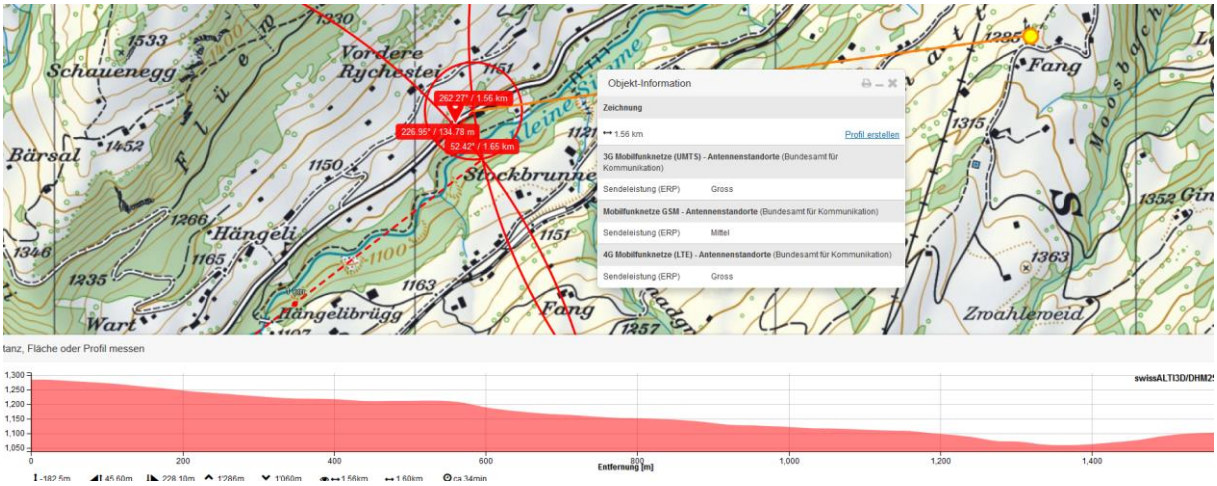

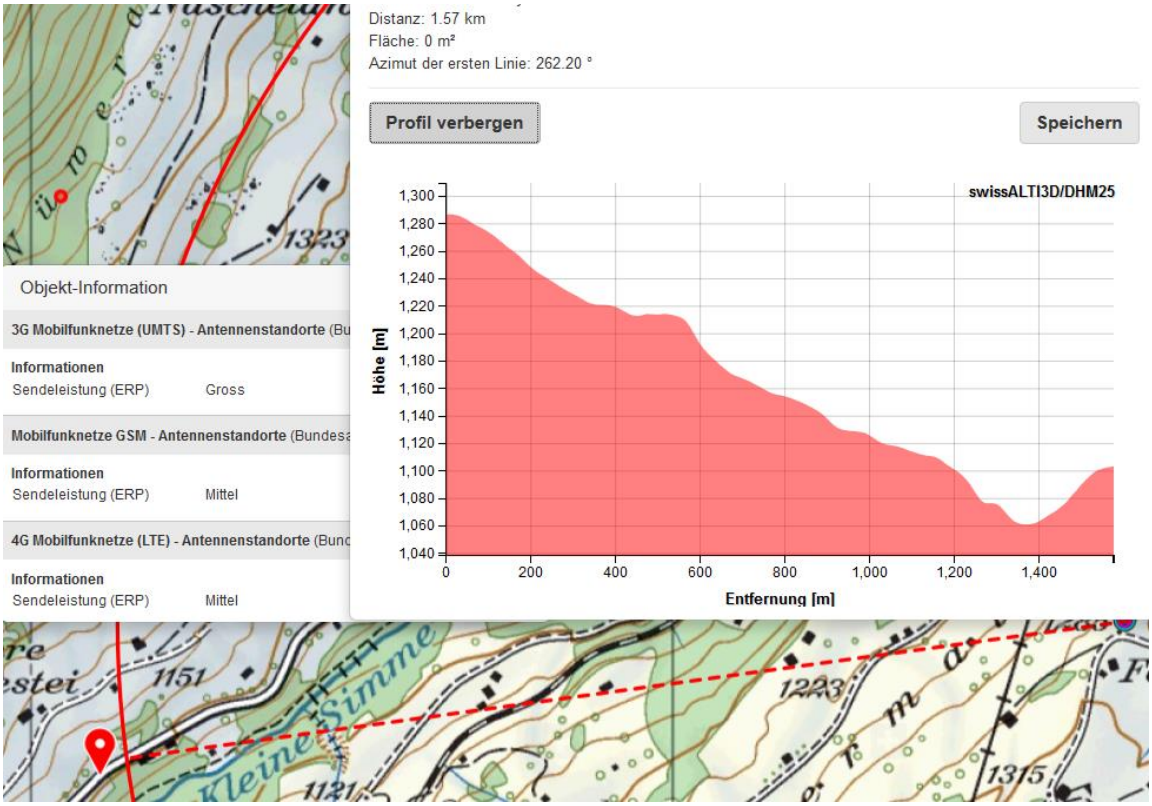

Sender Fang: GSM mittel, UMTs gross, LTE mittel

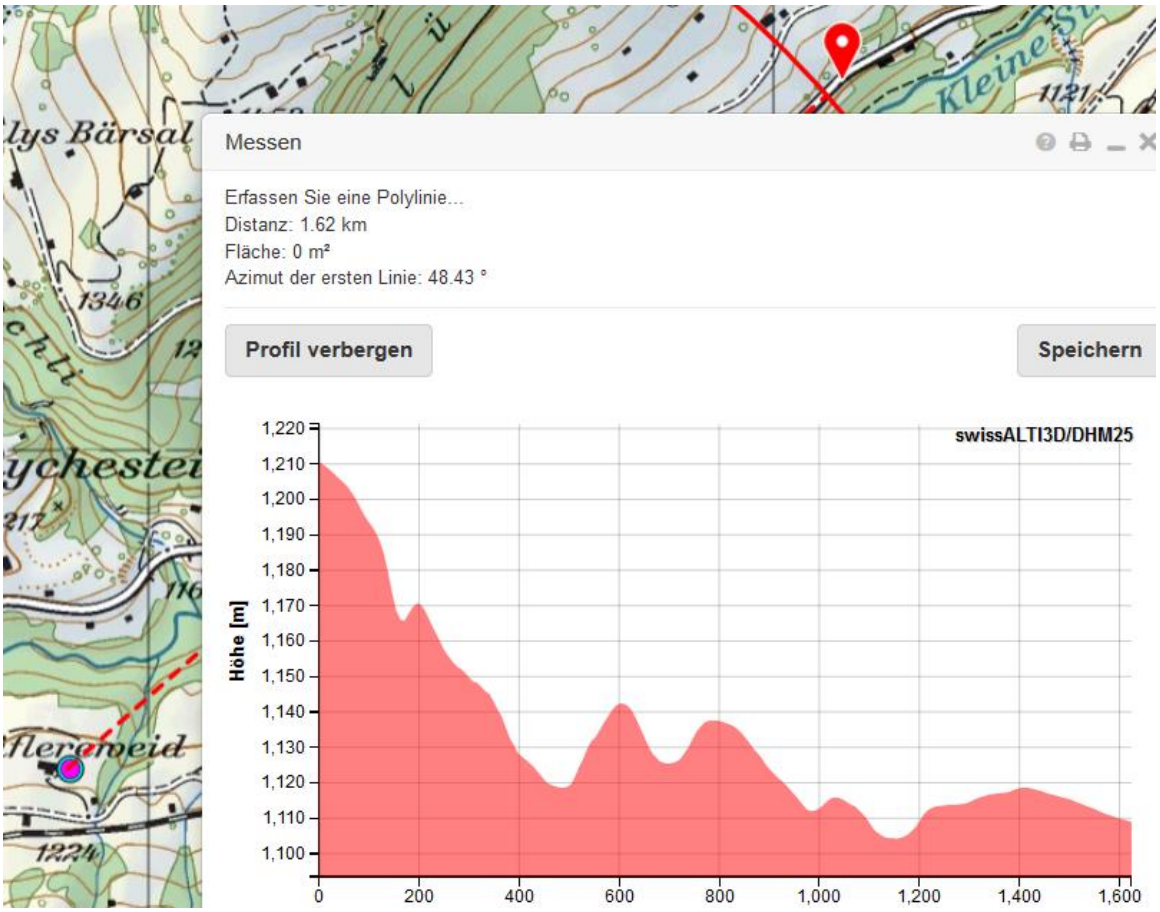

UMTS mittel, GSM mittel
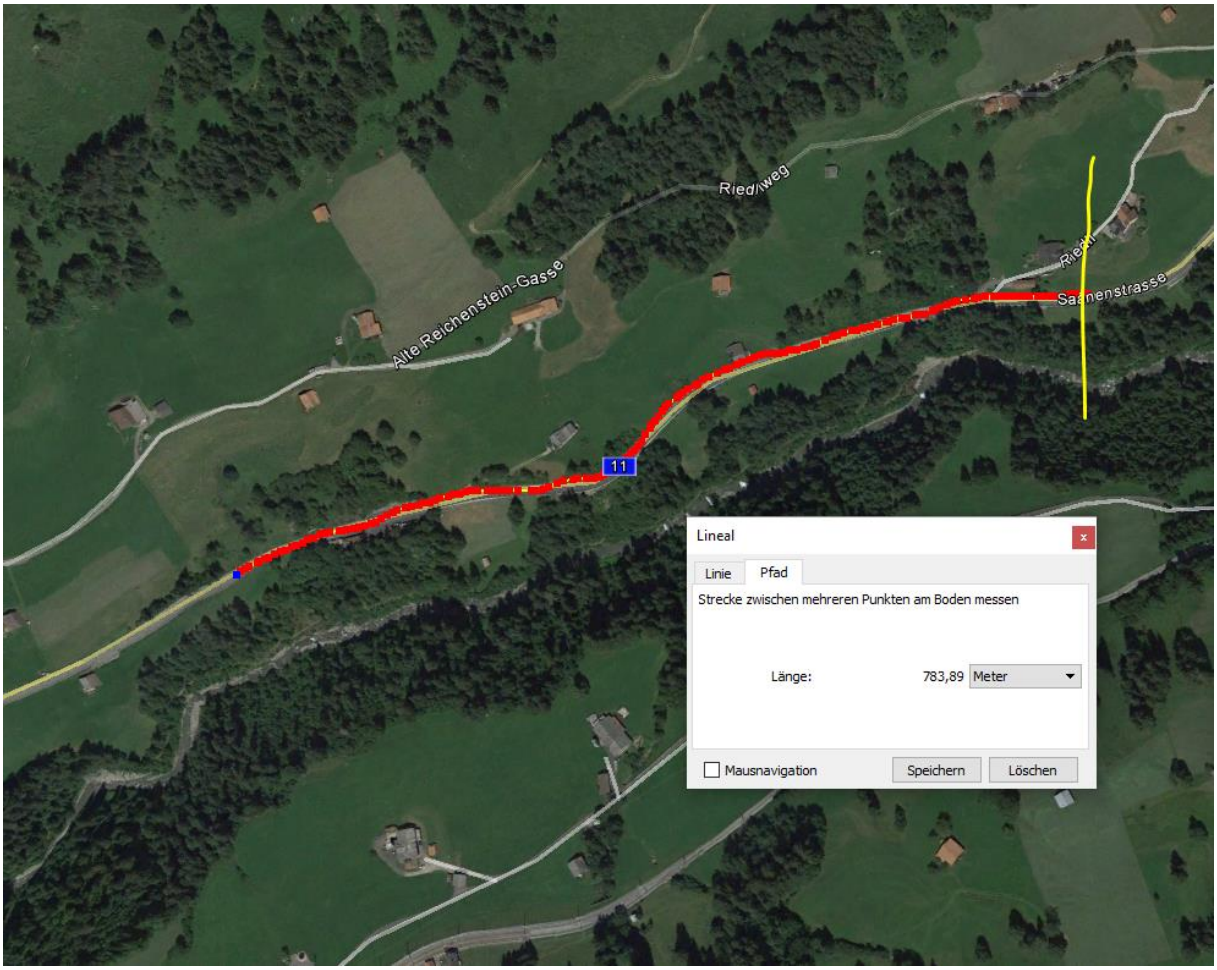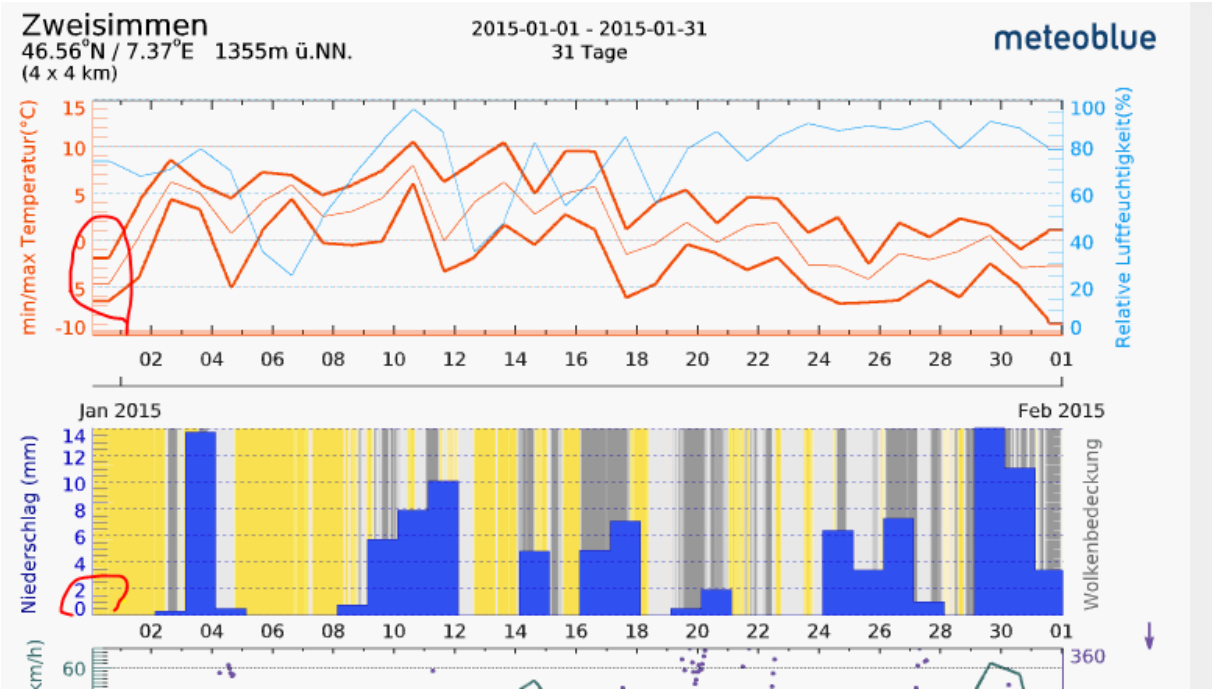
Auf vorhergehender Strecke quert eine MS-Leitung, 1. Januar abends hohe Wahrscheinlichkeit, dass sie in Betrieb ist, Landwirtschaft, Ferienhäuser, Melken.