Zwei Verletzte nach Unfall

7. Oktober 2017

Bei einem Verkehrsunfall wurden am Samstagnachmittag in Schlatt zwei Personen verletzt.

Gemäss den ersten Erkenntnissen der Kantonspolizei Thurgau waren ein Rollerfahrer und eine Rollerfahrerin kurz nach 12.30 Uhr hintereinander vom Weiler Dickihof in Richtung Basadingen unterwegs. Aus bisher ungeklärten Gründen stürzte der vorausfahrende, 19-jährige Rollerfahrer in einer langgezogenen Rechtskurve und prallte in einen entgegenkommenden Lieferwagen eines 67-jährigen Mannes. Die 19-jährige Rollerfahrerin kollidierte daraufhin mit dem Rollerfahrer und stürzte ebenfalls.

Der Rollerfahrer wurde beim Unfall leicht bis mittelschwer verletzt und musste nach der Erstversorgung durch den Rettungsdienst mit der Rega ins Spital geflogen werden. Die Rollerfahrerin wurde leicht verletzt und musste mit dem Rettungsdienst ins Spital gebracht werden. Der Sachschaden beläuft sich auf einige tausend Franken.

Zur Spurensicherung wurde der Kriminaltechnische Dienst der Kantonspolizei Thurgau aufgeboten. Die Feuerwehren Schlatt und Diessenhofen leiteten den Verkehr während der Unfallaufnahme örtlich um.

https://kapo.tg.ch/news/news-detailseite.html/2149/news/29425/newsarchive/1

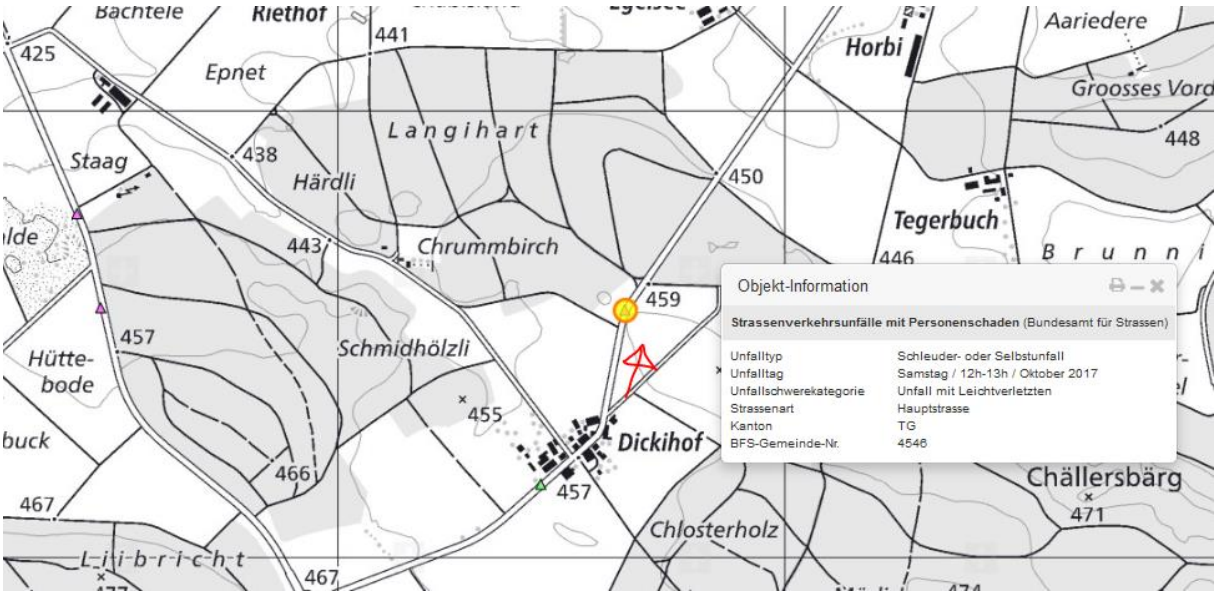

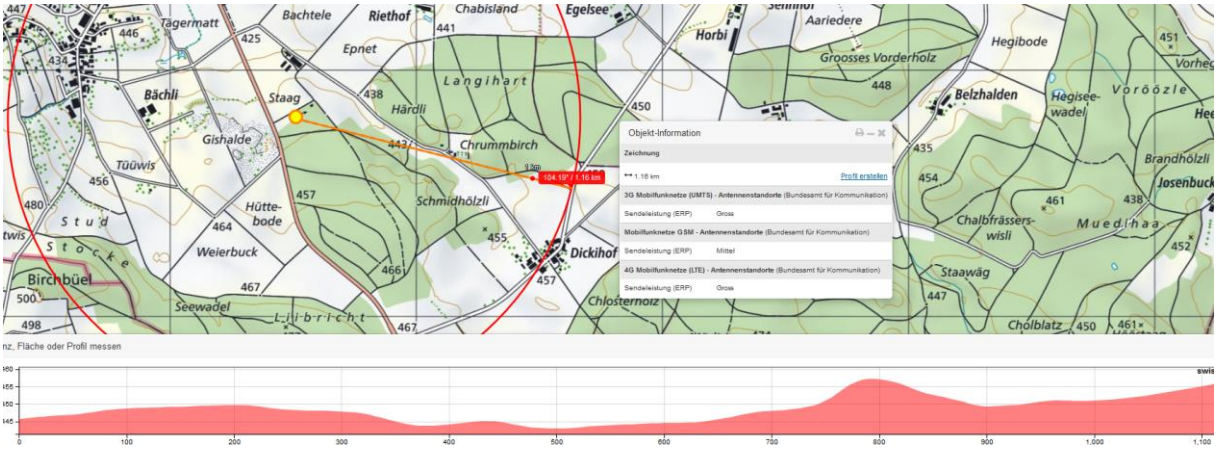

Sicht von Nordosten auf Sender Staag

Gegenseite; Sender ist 25-30m hoch, überstrahlt den Wald / Kuppe, nach Dickihof, SR 120°

Rundumstrahler 360°

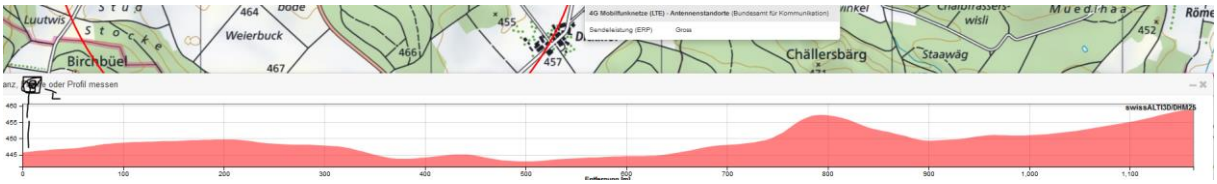

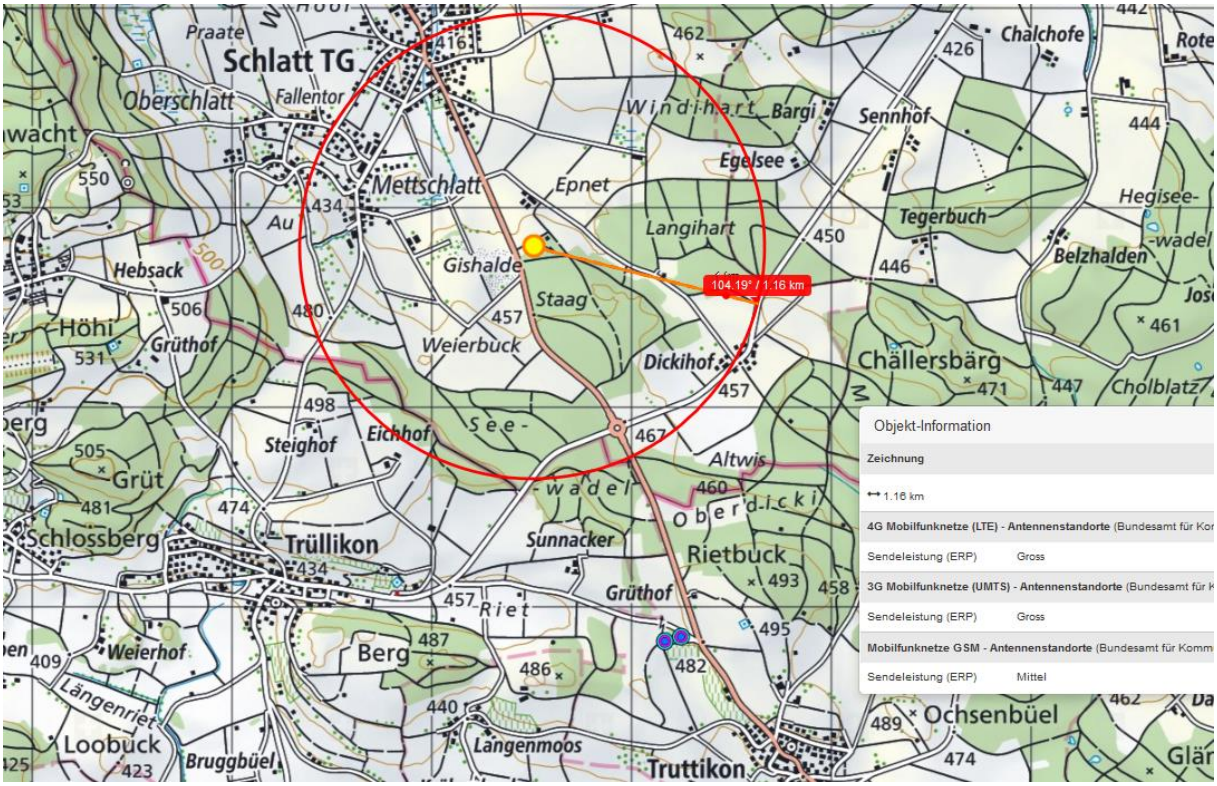

weather	Basadingen-Schlattingen, Switzerland
	Saturday, October 7, 2017

Recorded weather for Basadingen-Schlattingen, Switzerland:

time range	day of **Saturday, October 7, 2017**
temperature	(**4** to **14**) **°C** (average: 9 °C)
relative humidity	(**51** to **99**)**%** (average: 78%)
wind speed	(**2** to **7**) **m/s** (average: 4 m/s)

Wetter trocken, Strahlung ungedämpft

Zum Verständnis der Abläufe bei solchen Unfällen:

Niels Kuster et al. **NFP 57** http://www.snf.ch/SiteCollectionDocuments/nfp/nfp57/nfp57_synthese_d.pdf
Mobilfunk bewirkt Veränderungen der Hirnströme

M. Mevisssen / D. Schürmann: Manmade Electromagnetic Fields and Oxidative Stress—Biological Effects and Consequences for Health. https://www.mdpi.com/1422-0067/22/7/3772

«Der unklare Unfall in der Verkehrsmedizin» (AGU-Seminar 2015) Dr. Ulfert Grimm Fachbereich Verkehrsmedizin Institut für Rechtsmedizin St.Gallen http://agu.ch/1.0/pdf/agu-seminar15.pdf

«Wirkungen des Mobil- und Kommunikationsfunks» Eine Schriftenreihe der Kompetenzinitiative zum Schutz von Mensch, Umwelt und Demokratie e.V.

https://www.diagnose-funk.org/publikationen/dokumente-downloads/kompetenzinitiative-broschuerenreihe

Wirkungen von Elektrosmog auf Verkehrsunfälle: https://www.hansuelistettler.ch/elektrosmog/elektrosmog-im-verkehr/studie

Zur Möglichkeit der Messung von Sendeleistungen 5G: https://www.gigaherz.ch/5g-alarmierende-resultate-erster-testmessungen/

Zum Thema Herzrhythmus hat Prof. Magda Havas, Trent University, publiziert
https://magdahavas.com/electrosmog-exposure/home-environment/new-study-radiation-from-cordless-phone-base-station-affects-the-heart/ Zusammenfassung im emf-portal: https://www.emf-portal.org/de/article/18905

Hochspannungsleitungen und Magnetfelder am Boden: http://people.ee.ethz.ch/~pascal/Hochspann/BBoden.gif

Hansueli Stettler.Bauökologie.Funkmesstechnik.Lindenstrasse 132.9016 St.Gallen.www.hansuelistettler.ch.info@hansuelistettler.ch