Zeugenaufruf – Lastwagen kollidiert auf der Autobahn mit Aufprallschutz

Knutwil A2

Ein Lastwagen fuhr auf der Autobahn A2 in Richtung Süden. Bei der Lastwagendosierstelle Knutwil kollidierte er mit einem Aufprallschutz. Dabei entstand grosser Sachschaden. Die Luzerner Polizei sucht Zeugen.

Am Mittwochmorgen, 11.04.2018, 08:00 Uhr, fuhr der Lenker eines Lastwagens auf der Autobahn A2 in Richtung Süden. Im Bereich der Lastwagendosierstelle Knutwil kollidierte dieser heftig mit dem Aufprallschutz. Am Lastwagen und am Aufprallschutz entstand dabei Sachschaden in der Höhe von 25‘000 Franken. Der Chauffeur äusserte sich gegenüber der Polizei, dass er nach rechts ausweichen musste, da er von einem überholenden Lieferwagen abgedrängt wurde, der einen Fahrstreifenwechsel vollzog.

Die Luzerner Polizei sucht Zeugen. Personen, welche den Unfall beobachtet haben, werden gebeten sich unter der Telefonnummer 041 248 81 17 zu melden.

https://newsletter.lu.ch/inxmail/html_mail.jsp?id=0&email=newsletter.lu.ch&mailref=000doxy000eyq000000000f6dhg6x0yg

1845

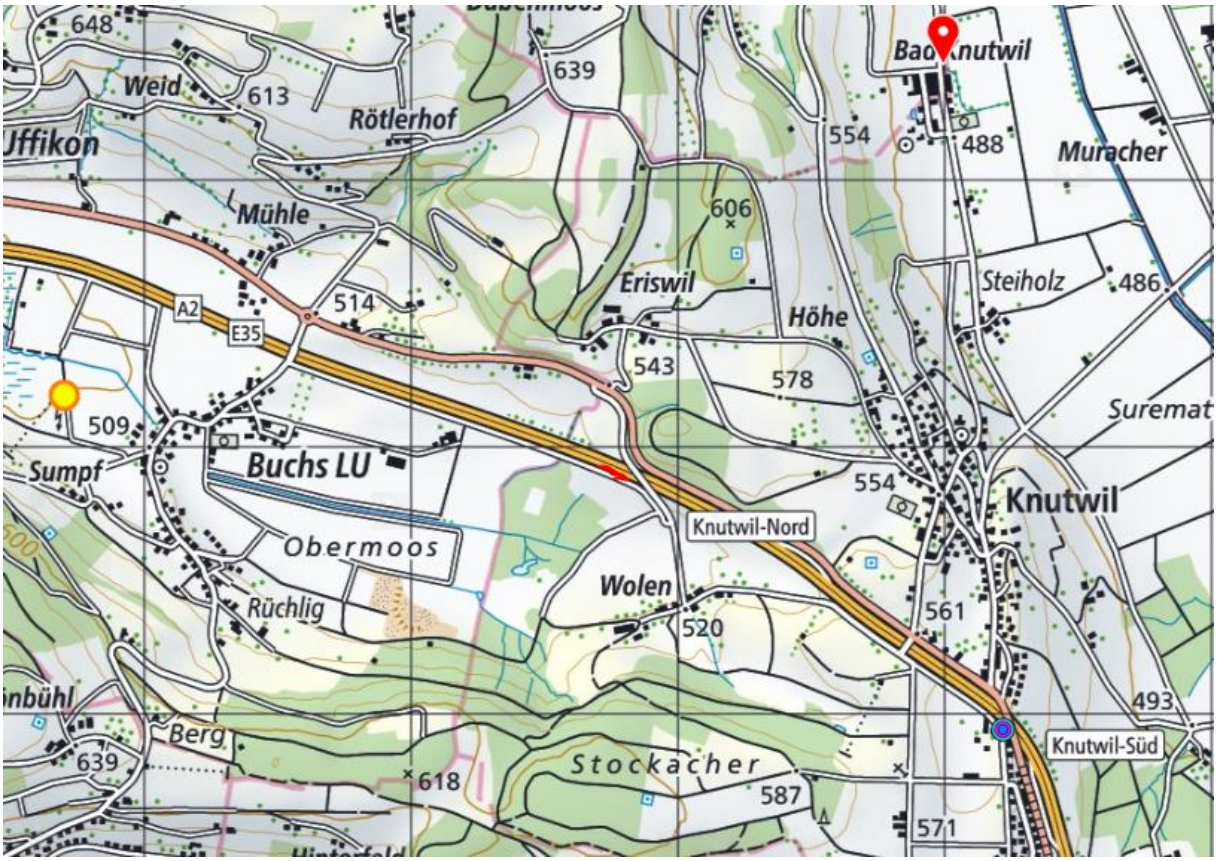

Die Sender haben – auch im Fall des Lieferwagens - keinen Einfluss, da zu weit, zu weit von hinten, resp. abgeschirmt durch Böschungsdamm im Fall des Senders Knutwil-süd.

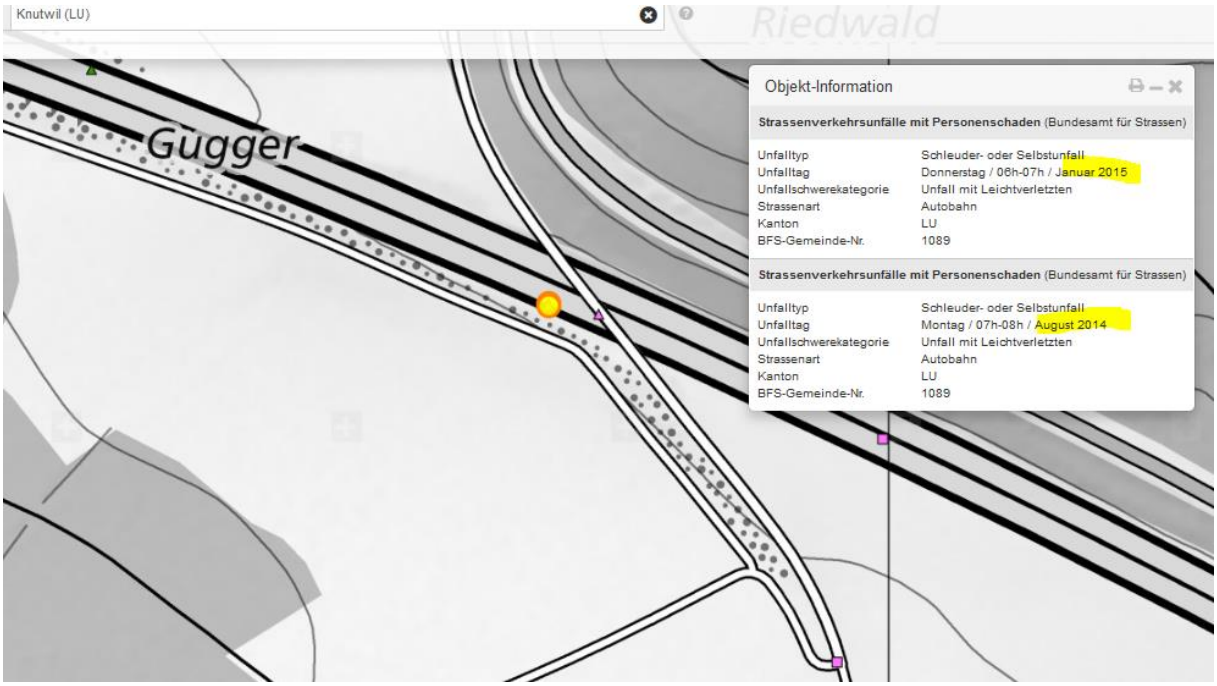

Unfallschwerpunkt - dieser Unfall (Stand 2017) ist hingegen noch nicht verbucht.

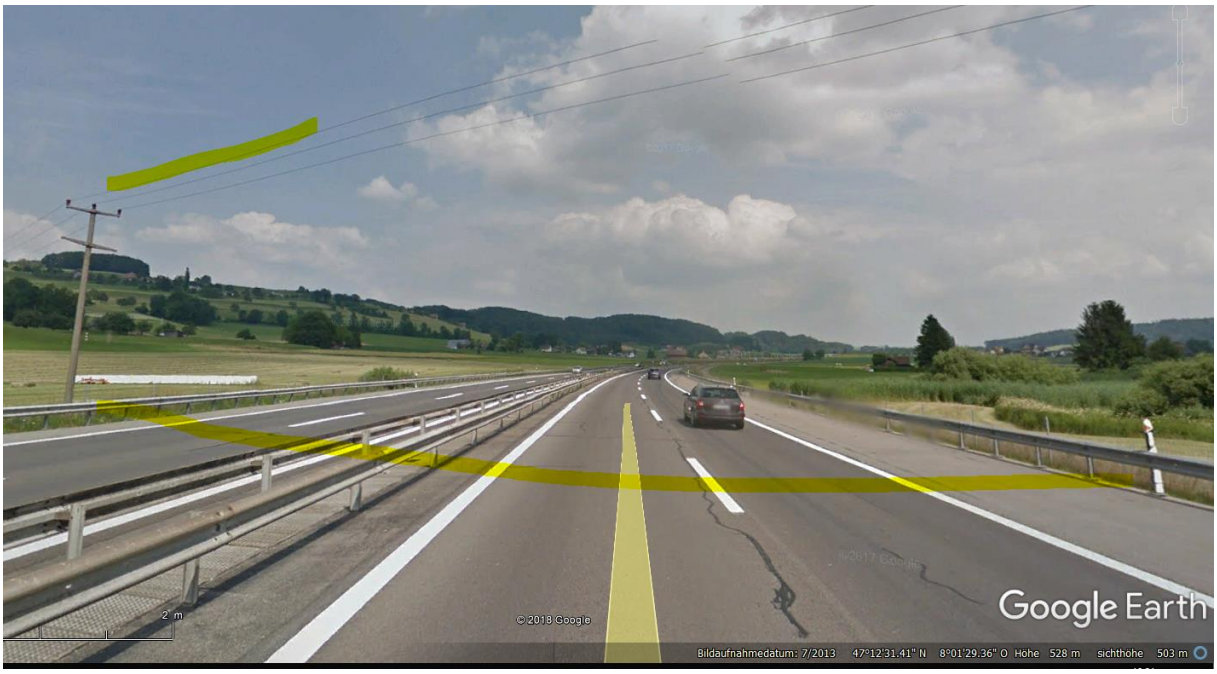
2 m
© 2018 Google
Google Earth
Bildaufnahmedatum: 7/2013 47°12'31.41" N 8°01'29.36" O Höhe 528 m sichthöhe 503 m

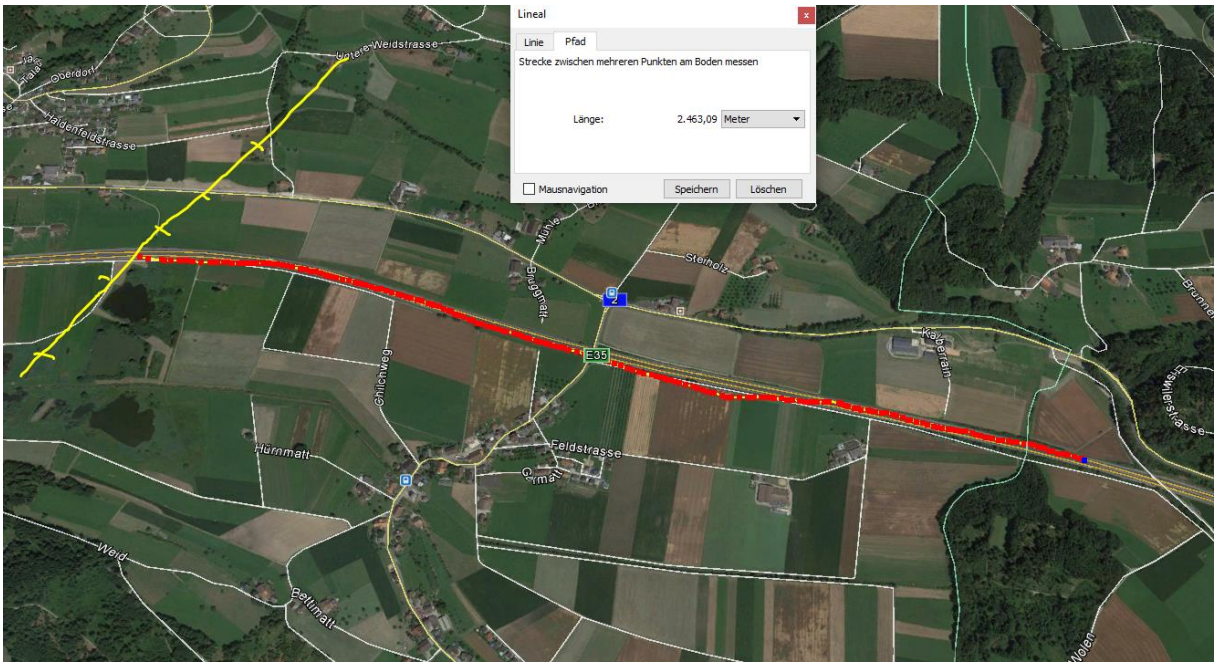
Lineal
Linie
Pfad
Strecke zwischen mehreren Punkten am Boden messen
Länge:
2.463,09
Meter
Mausnavigation
Speichern
Löschen
Untere Weidstrasse
Oberdorf
Haldenfeldstrasse
Steinholz
Kalberrain
E35
Chilchweg
Hünmatt
Feldstrasse
Weid
Geltimatt

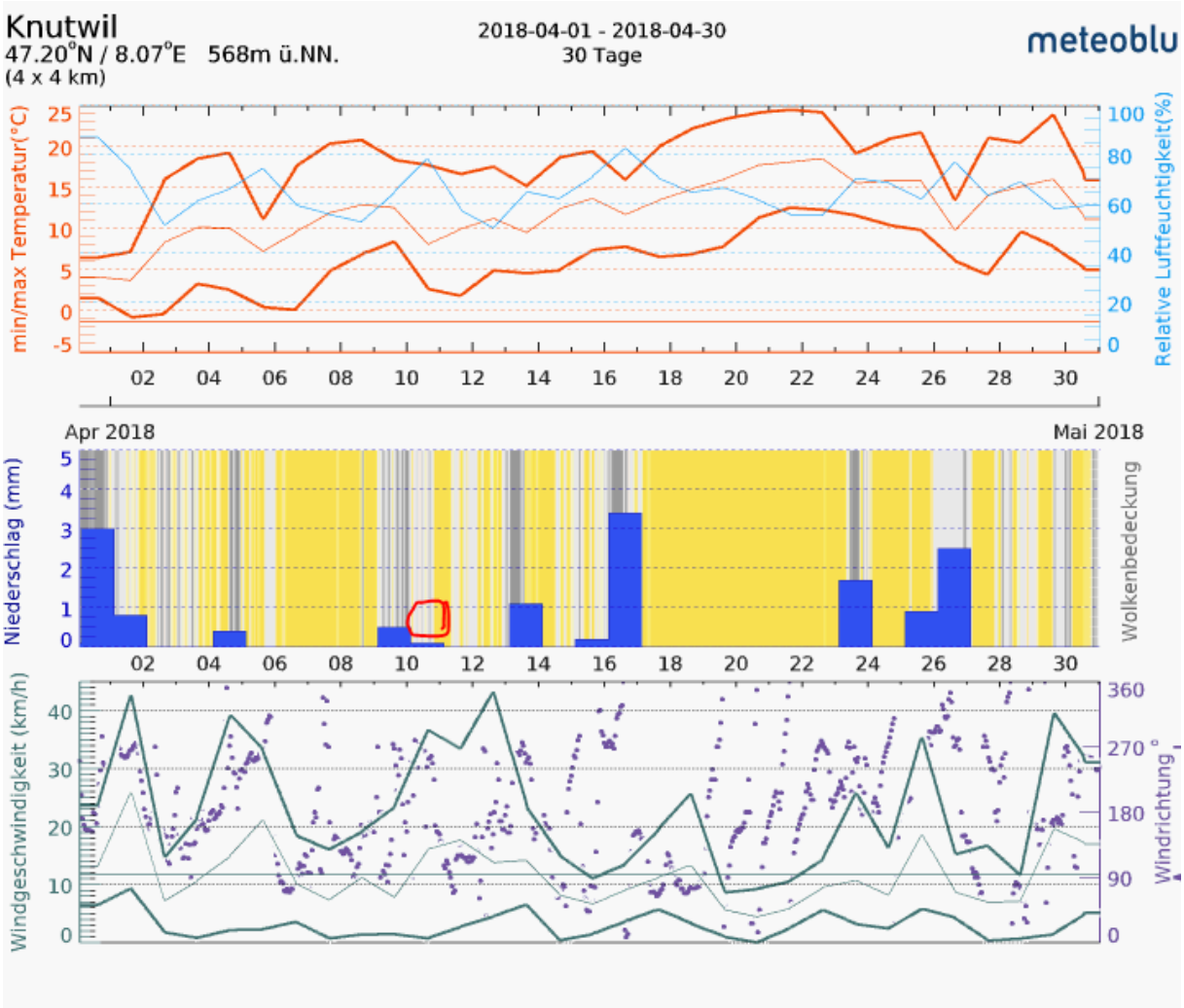

Das **Simulations-Archiv** bietet Zugang zu vergangenen Wettersimulationen für jeden Ort der Welt. Sie können W