Bremgarten: Kollision Bus / PW Zeugenaufruf

Bei der Einfahrt auf den Platz beim Bahnhof erfolgte die Kollision zwischen Bus und PW. Die Kapo sucht Zeugen.

Am 03.03.2017, 15:45 Uhr, fuhr ein Bus von der Luzernerstrasse **auf den Platz** des Bahnhof West. Dabei kollidierte er mit einem PW und es entstand Sachschaden von rund Fr. 5'000.--. Die Kapo sucht Zeugen, die den Vorfall gesehen haben.

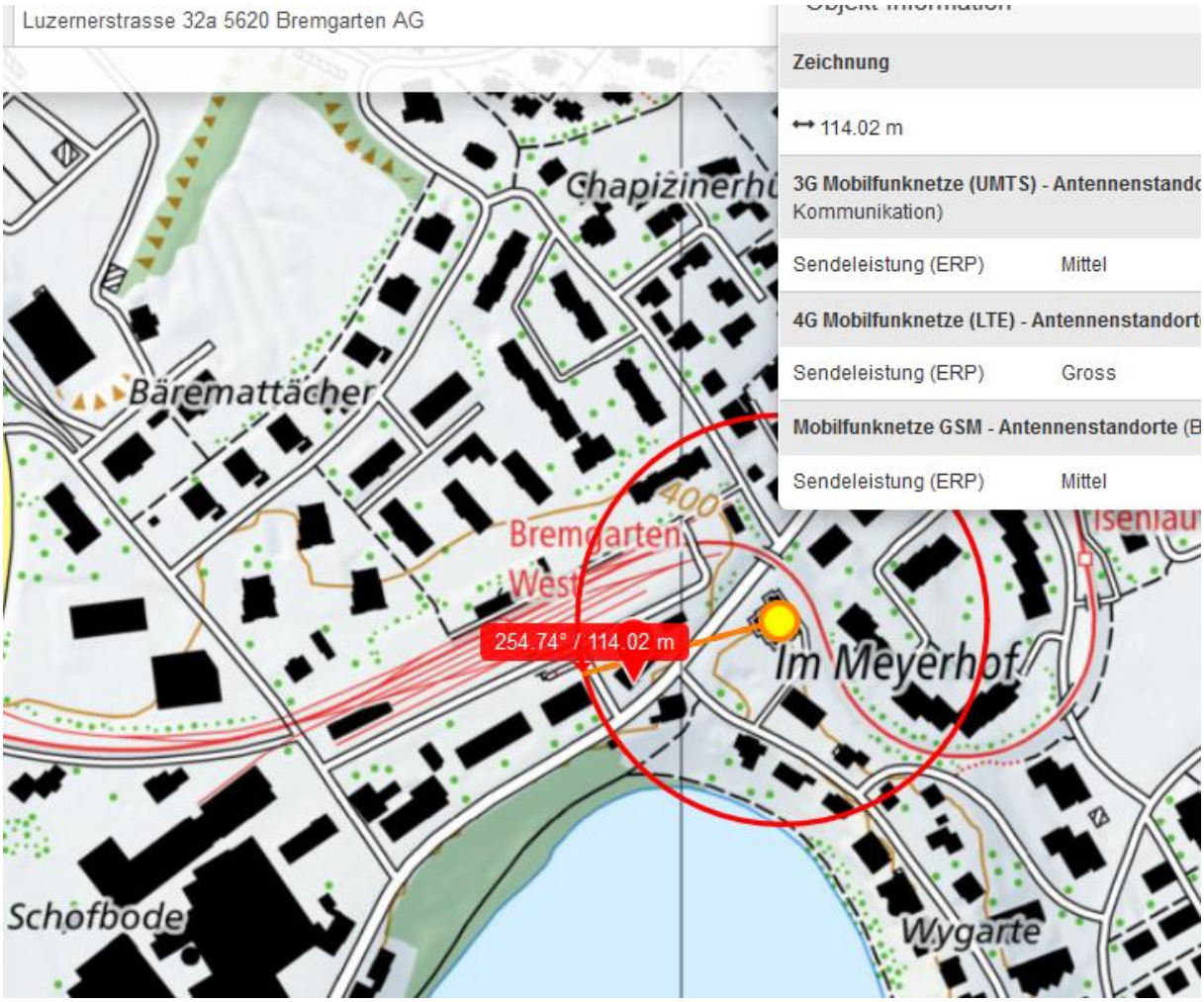

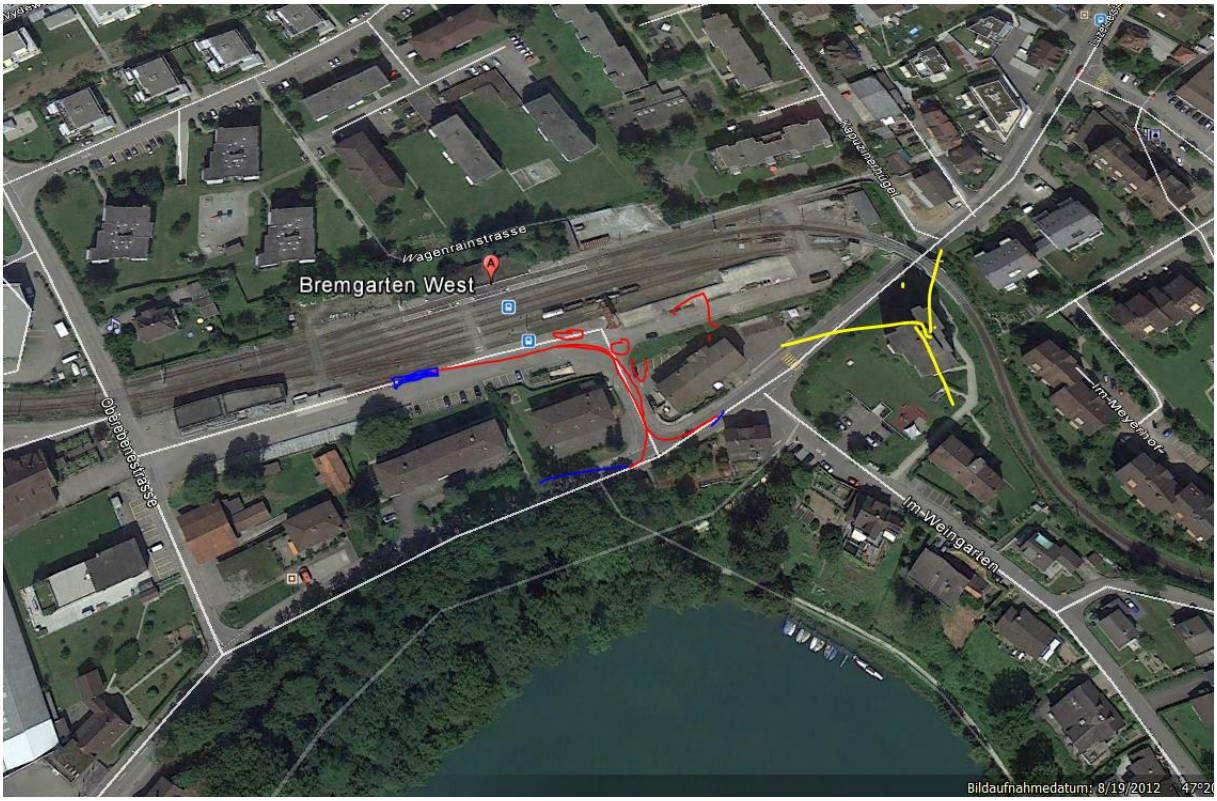

Kein Eintrag in Unfallkarte.

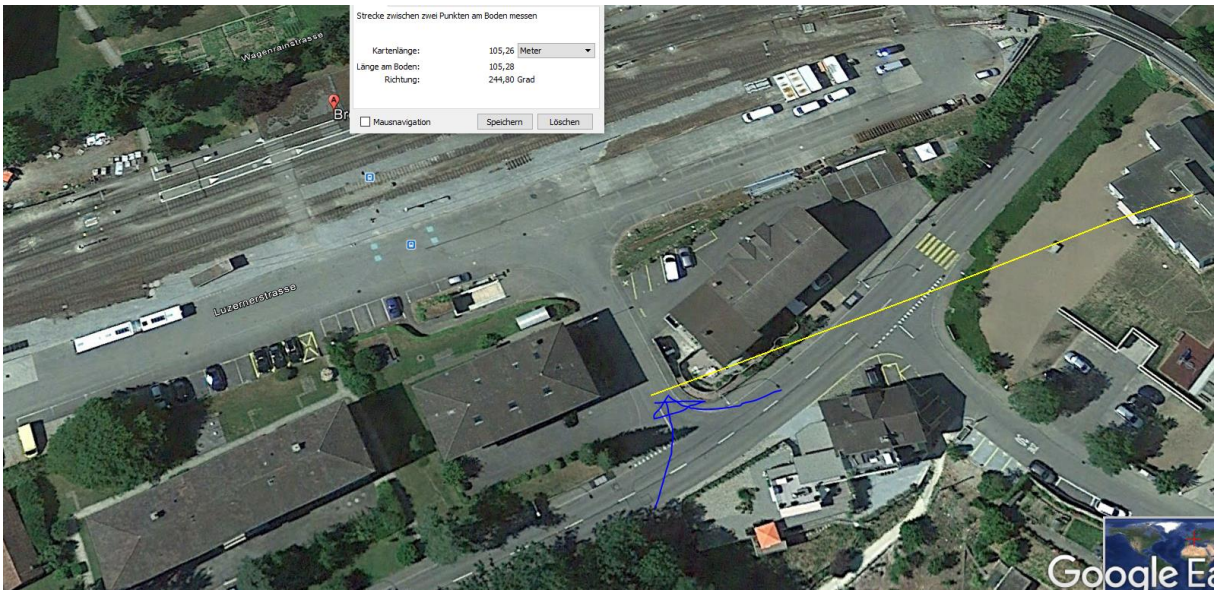
Strecke zwischen zwei Punkten am Boden messen
Kartenlänge: 105,26 Meter
Länge am Boden: 105,28
Richtung: 244,80 Grad
Mausnavigation
Speichern
Löschen
Wagenrainstrasse
Luzernerstrasse
Google Ea

© 2018 Google
Bildaufnahmedatum: 11/2014

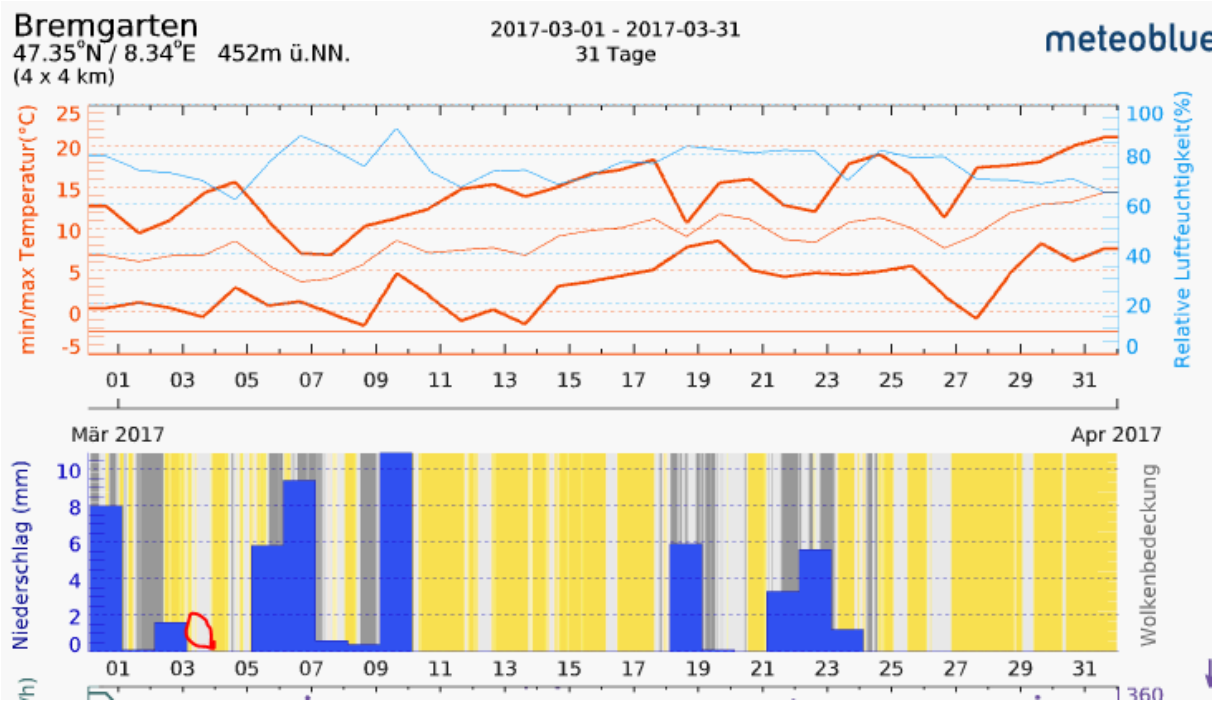

Anfrage 14.4.18:

Guten Tag Herr Schneider

Falls es zur Kollision auf dem Bahnhofplatz Bremgarten, die nicht in der Astra-Unfallkarte vermerkt ist:

„Am 03.03.2017, 15:45 Uhr, fuhr ein Bus von der Luzernerstrasse **auf den Platz** des Bahnhof West. Dabei kollidierte er mit einem PW und es entstand Sachschaden von rund Fr. 5'000.--. Die Kapo sucht Zeugen, die den Vorfall gesehen haben.“

Noch eine Ortsangabe und Herkunftsrichtung des Busses gibt, wäre ich Ihnen zu Dank verpflichtet.

Ebenso das Alter des Fahrers.

Freundliche Grüsse