A5 bei Zuchwil: Rad nach Selbstunfall auf Gegenfahrbahn geschleudert

Nach der Kollision mit der Mittelleitplanke wurde in der Nacht auf Sonntag ein Rad auf die Gegenfahrbahn geschleudert und beschädigte dort ein Auto. Verletzt wurde niemand.

Auf der Autobahn A5 kollidierte am Sonntag, 8. Oktober 2017, gegen 3.20 Uhr ein silberner Personenwagen aus noch nicht restlos geklärten Gründen mit der Mittelleitplanke. Der 40-jährige Lenker war auf dem Überholstreifen in Richtung Neuenburg unterwegs, als es vor dem Birchitunnel zum Selstunfall kam. Bei der Kollision löste sich das linke Vorderrad mitsamt Federbein vom Fahrzeug und wurde auf die Gegenfahrbahn geschleudert. Dort kollidierte ein Autolenker mit dem Fahrzeugteil. Verletzt wurde niemand.

Für Rückfragen: Andreas Mock, Leiter Kommunikation und Medien, Telefon 032 627 71 12, medien.mail@kapo.so.ch
Medienmeldungen unter www.polizei.so.ch, Bild/er mit Quellenangabe zur Veröffentlichung frei.
Folgen Sie uns auch auf Twitter unter @KapoSolothurn

https://www.so.ch/fileadmin/internet/ddi/ddi-kapo/Medienmitteilungen/2017/10_Oktober/08-10-2017_A5_bei_Zuchwil__Rad_nach_Selbstunfall_auf_Gegenfahrbahn_geschleudert.pdf

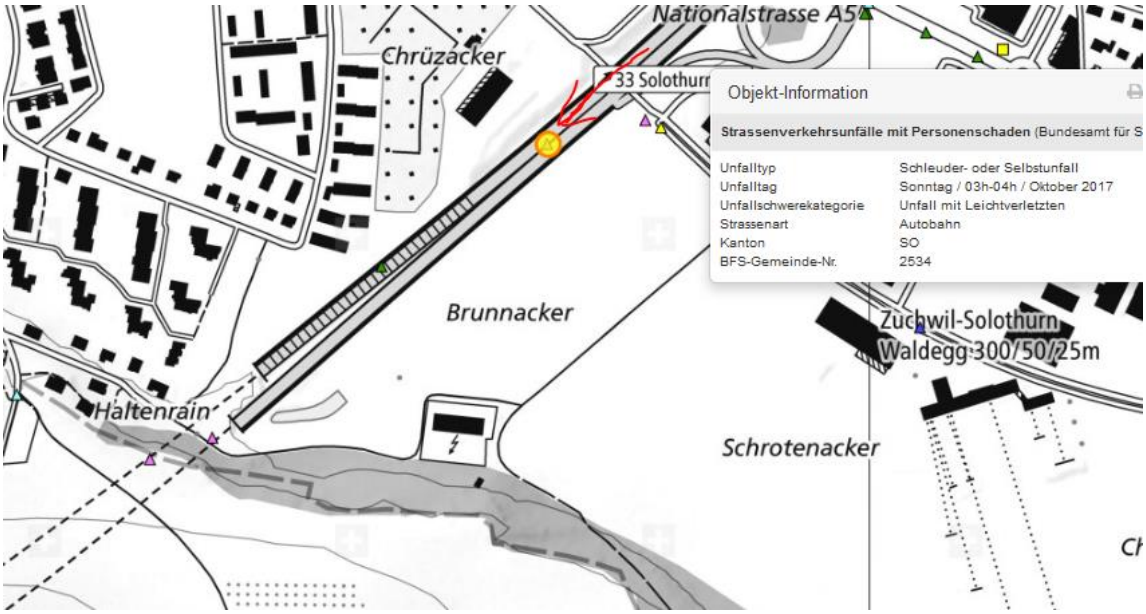

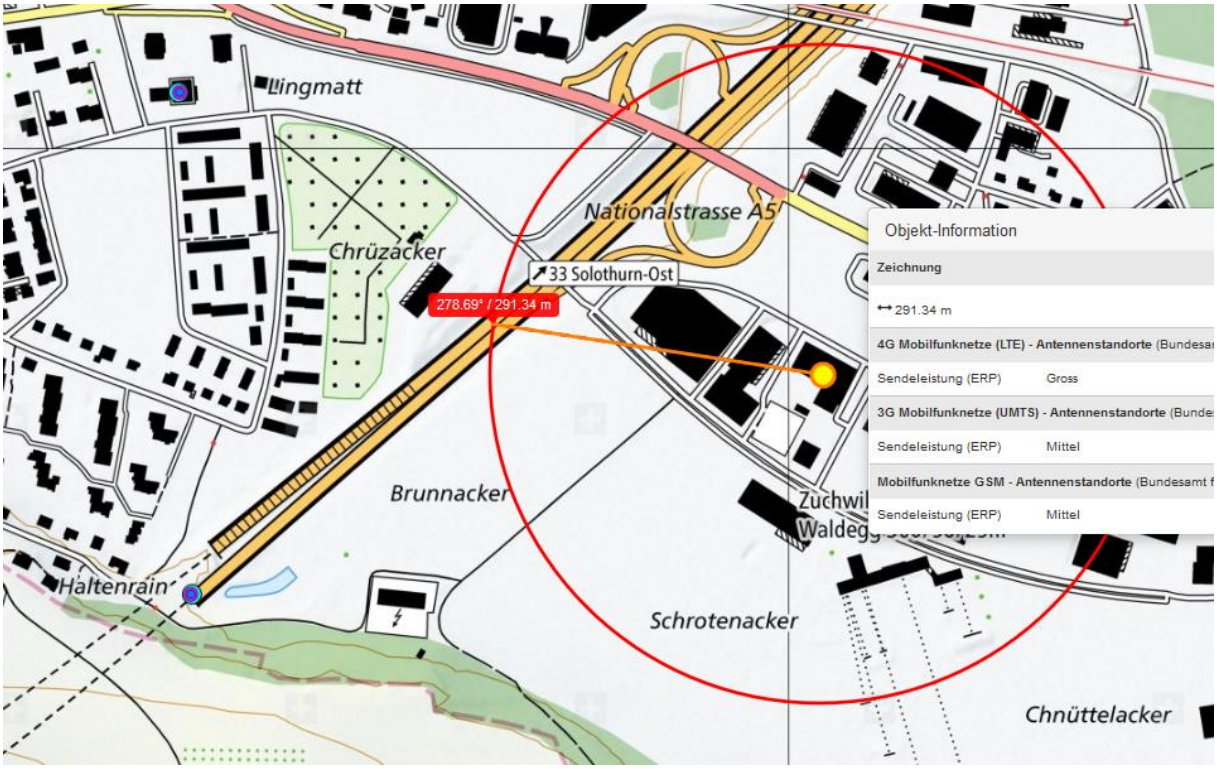

Autobahn hier eingebettet, Gelände Nordwestlich ist erhöht, keine Einstrahlung von dort her.

Die Sendeanlage auf dem Industriegebiet,Schützenweg 8, deckt die Anfahrstrecke sicher ab, sehr hoch. Im Gebiet der Einfahrt sehr starke Exposition von links / und frontal nochmals 2-300 m vorher (Roter Kreis). Gerade Strecke.

26
20
10
© 2018 Google

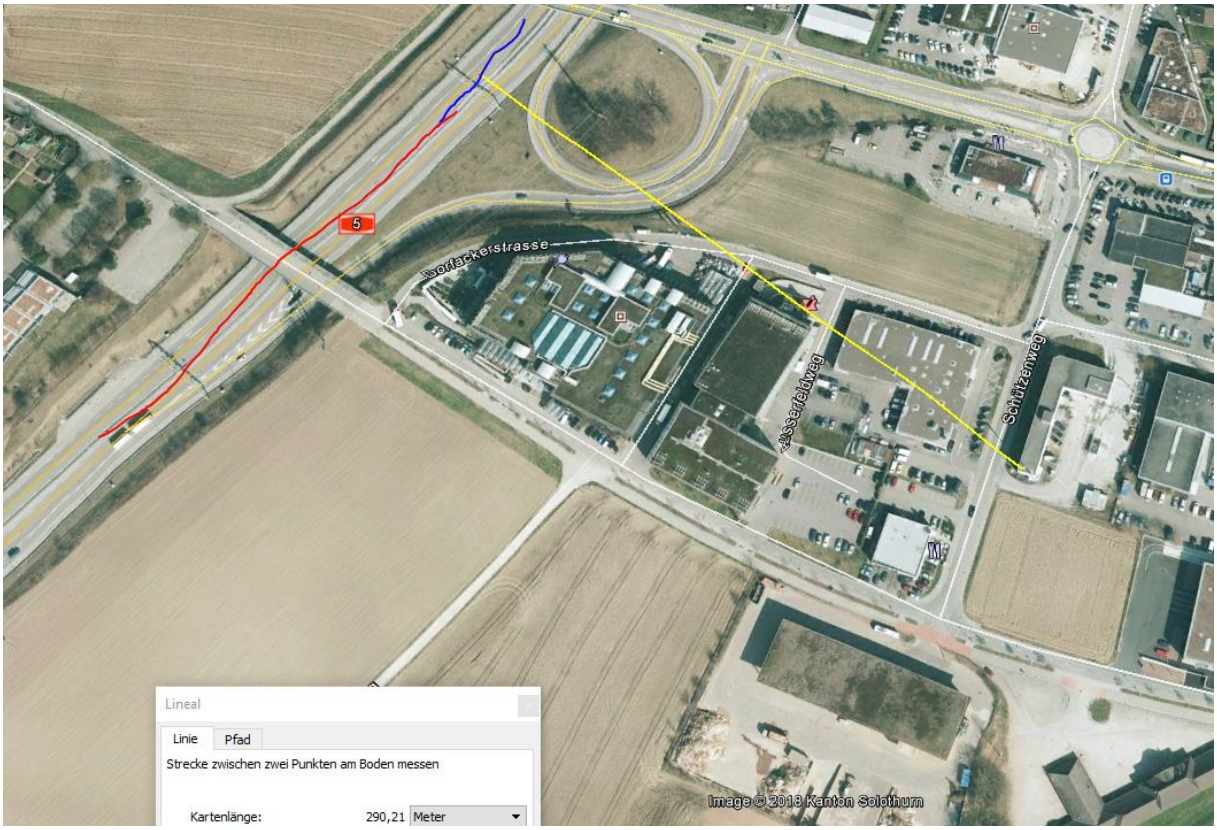
5
Dorfackerstrasse
Gässerfeldweg
Schützenweg
Lineal
Linie
Pfad
Strecke zwischen zwei Punkten am Boden messen
Kartenlänge:
290,21
Meter
Image © 2018 Kanton Solothurn

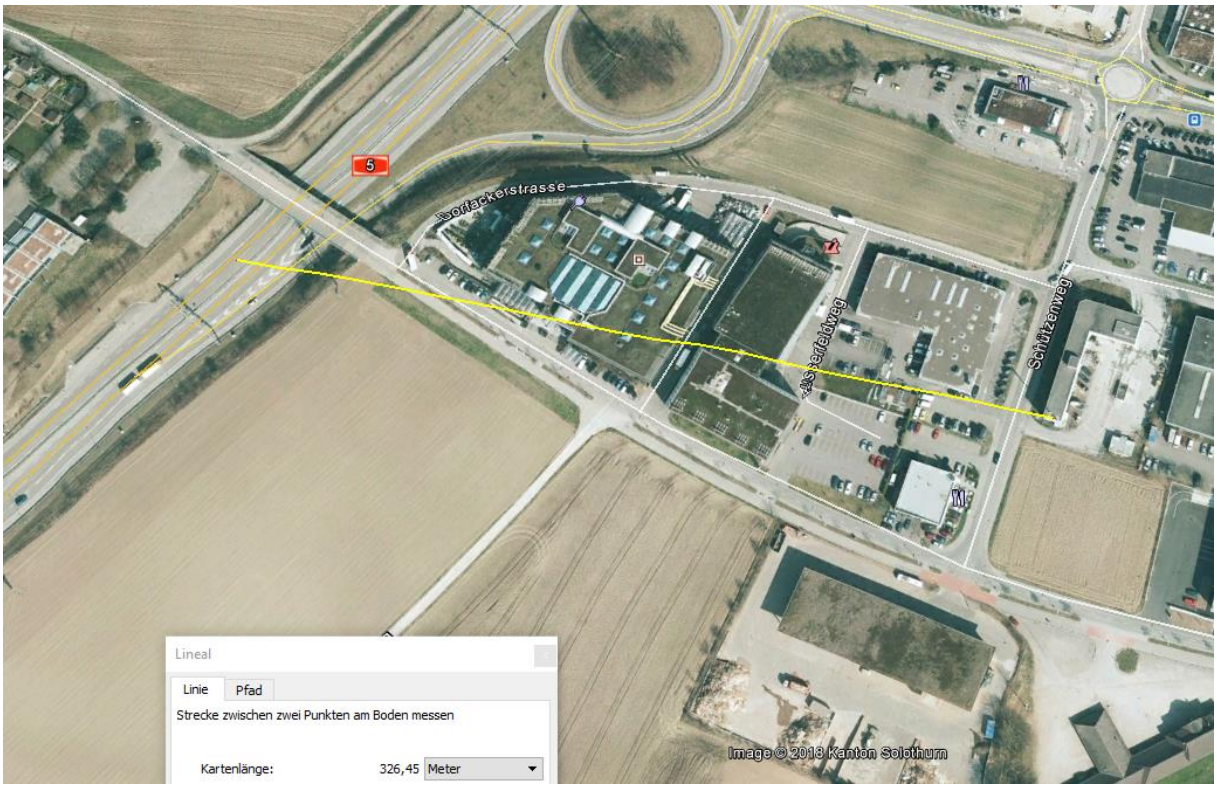

HS 2 mit Doppelleitern Quert vor 470m

Fahrrichtung West

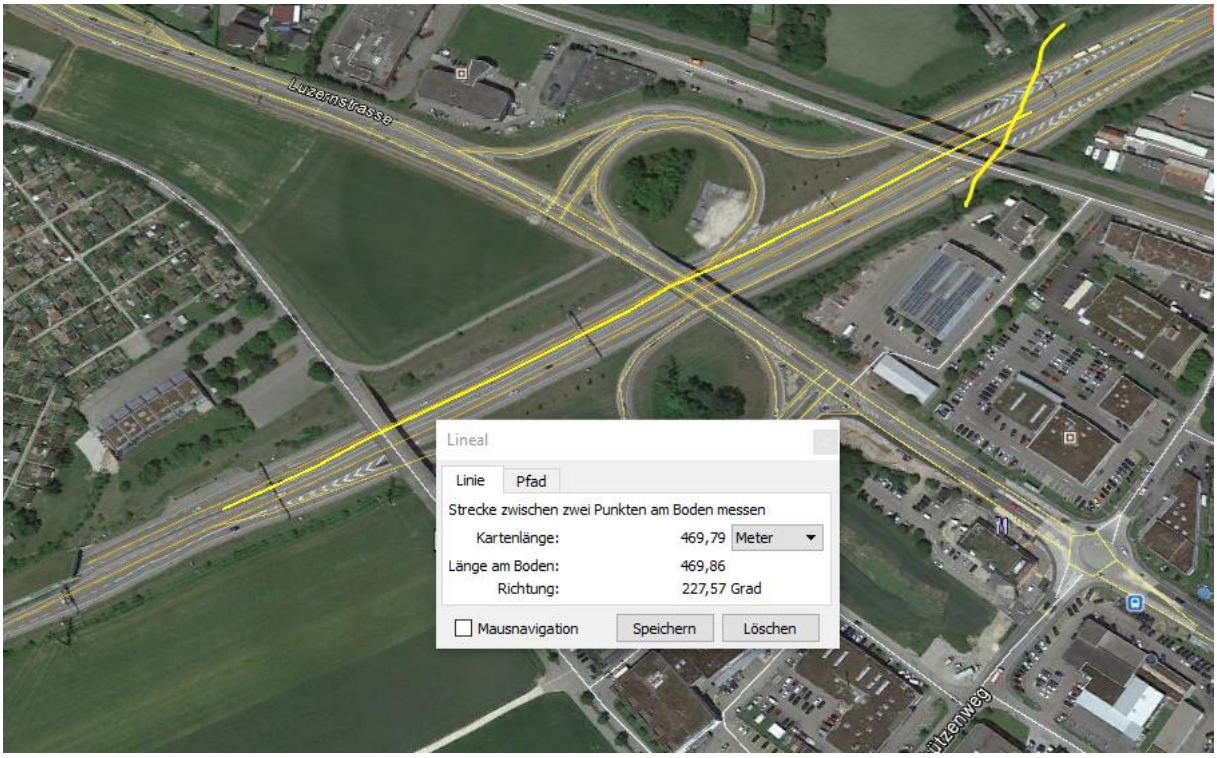

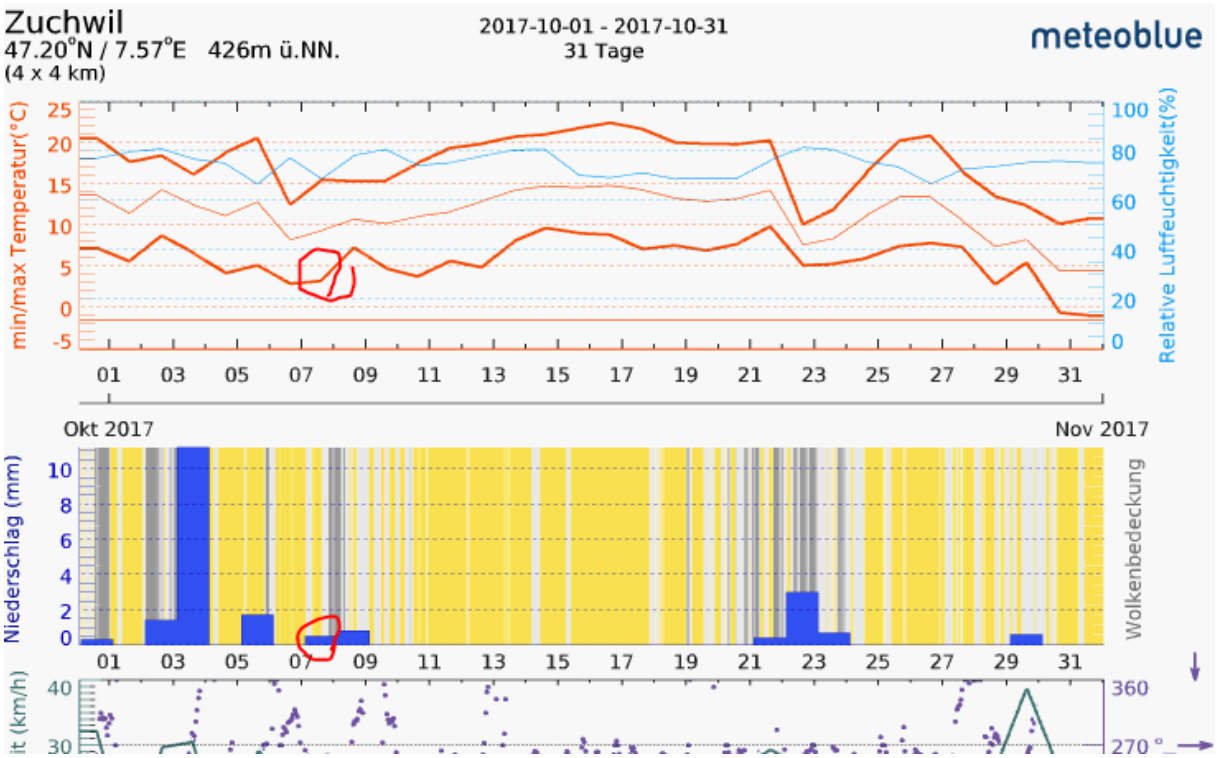

Wetter mind Temp 4-5°, Heizperiode, NT-Zeit, wahrscheinlich Stromtransport.