20. April 2018 , 11.11 Uhr

# Velofahrer nach Unfall mit Tram verstorben - Zeugenaufruf

Am Freitagmorgen, 20. April 2018, kam es im Kreis 9 zu einer Kollision zwischen einem Tram und einem Velofahrer. Der Mann wurde dabei so schwer verletzt, dass er noch auf der Unfallstelle verstarb. Die Stadtpolizei Zürich sucht Zeuginnen und Zeugen.

Kurz nach 10.15 Uhr fuhr ein Cobra-Tram der Linie 2 auf der Badenerstrasse **stadtauswärts in Richtung Farbhof.** Gemäss bisherigen Erkenntnissen der Stadtpolizei Zürich überquerte zur gleichen Zeit ein 65-jähriger Velofahrer die Badenerstrasse. Er wurde im Bereich des Fussgängerstreifens vom Tram erfasst und so schwer verletzt, dass er leider noch am Unfallort verstarb. Der genaue Unfallhergang ist unklar und wird durch Spezialisten des Unfalltechnischen Dienstes der Stadtpolizei sowie das Forensische Institut Zürich abgeklärt. Neben der Stadtpolizei waren auch Feuerwehr und Sanität von Schutz & Rettung im Einsatz. Die Badenerstrasse bleibt wegen des Unfalls im Teilstück Flur- bis Freihofstrasse für jeglichen Verkehr bis auf weiteres gesperrt.

Zeugenaufruf:
Personen, die Angaben zum Unfallhergang an der Badenerstrasse, **Höhe Hausnummer 560**, machen können, werden gebeten, sich bei der Stadtpolizei Zürich unter der Telefonnummer 0 444 117 117 zu melden.

https://www.stadt-zuerich.ch/pd/de/index/stadtpolizei_zuerich/medien/medienmitteilungen/2018/april/velofahrer-nach-unfall-mit-tram-verstorben---zeugenaufruf-.html

Fahrrichtung angefragt. 20.4.20.30, keine Auskunft erhalten.

Bild von Blick am Abend zeigt die Endlage auf Höhe Eingang des roten Hauses.

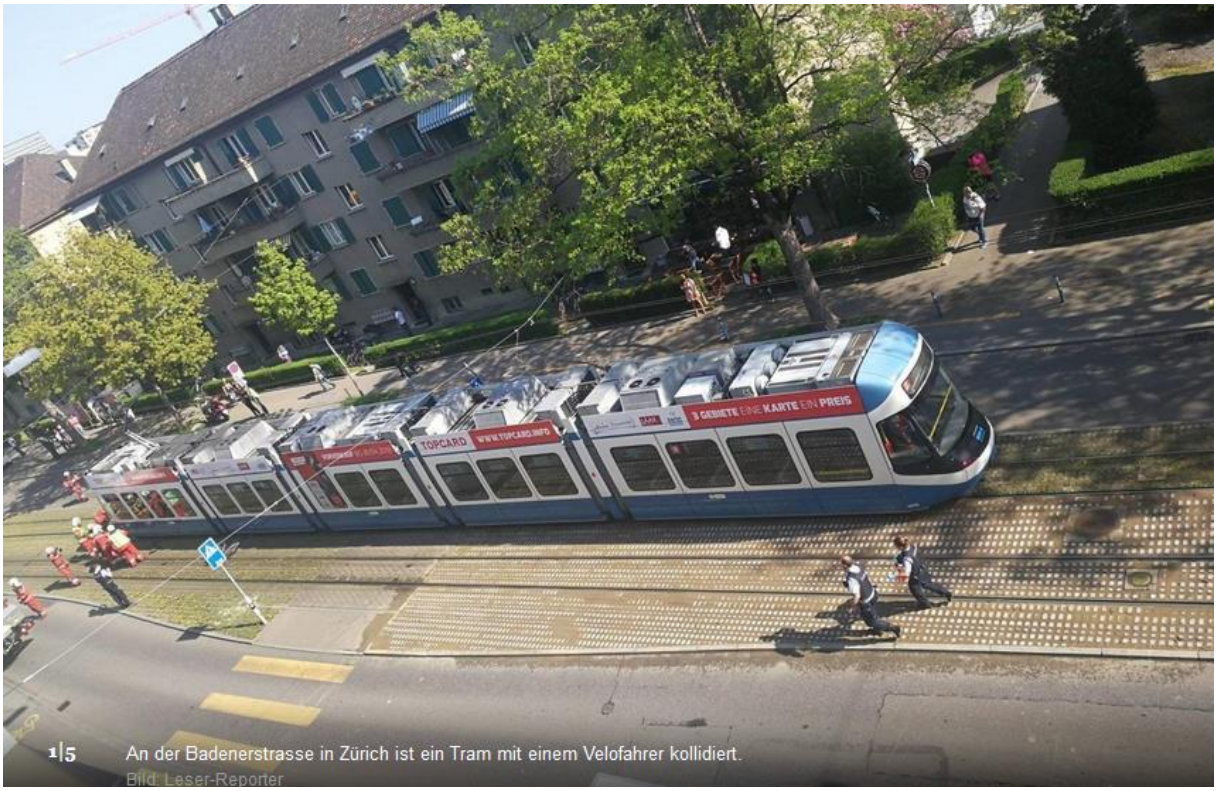


1|5 An der Badenerstrasse in Zürich ist ein Tram mit einem Velofahrer kollidiert.
Bild: Leser-Reporter

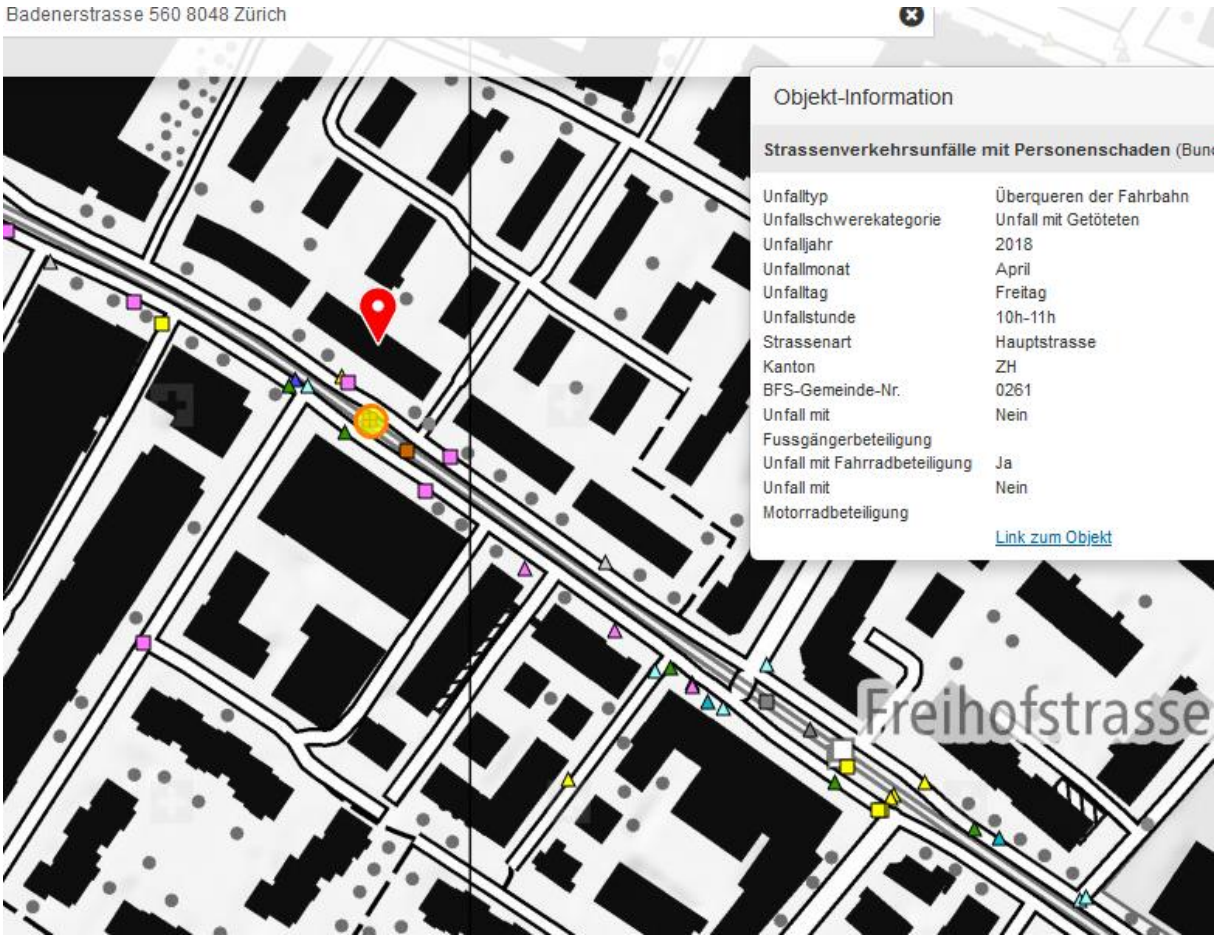

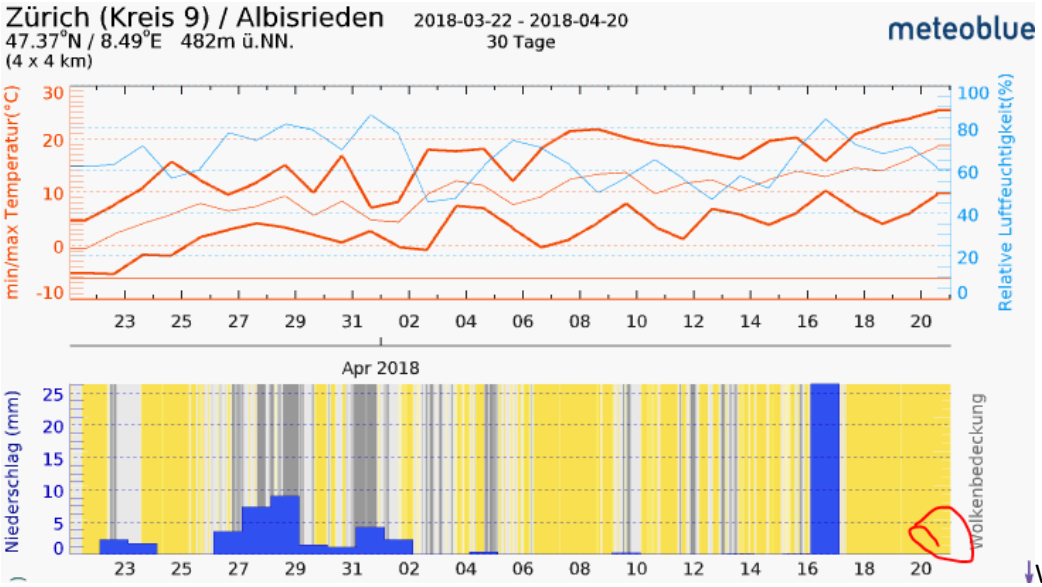


Wetter trocken, Strahlung ungedämpft

Notruf 144
WWW.TOPCARD.INFO
Troubleshooter

2 m
© 2018 Google
© 2009 GeoBasis-DE/BKG

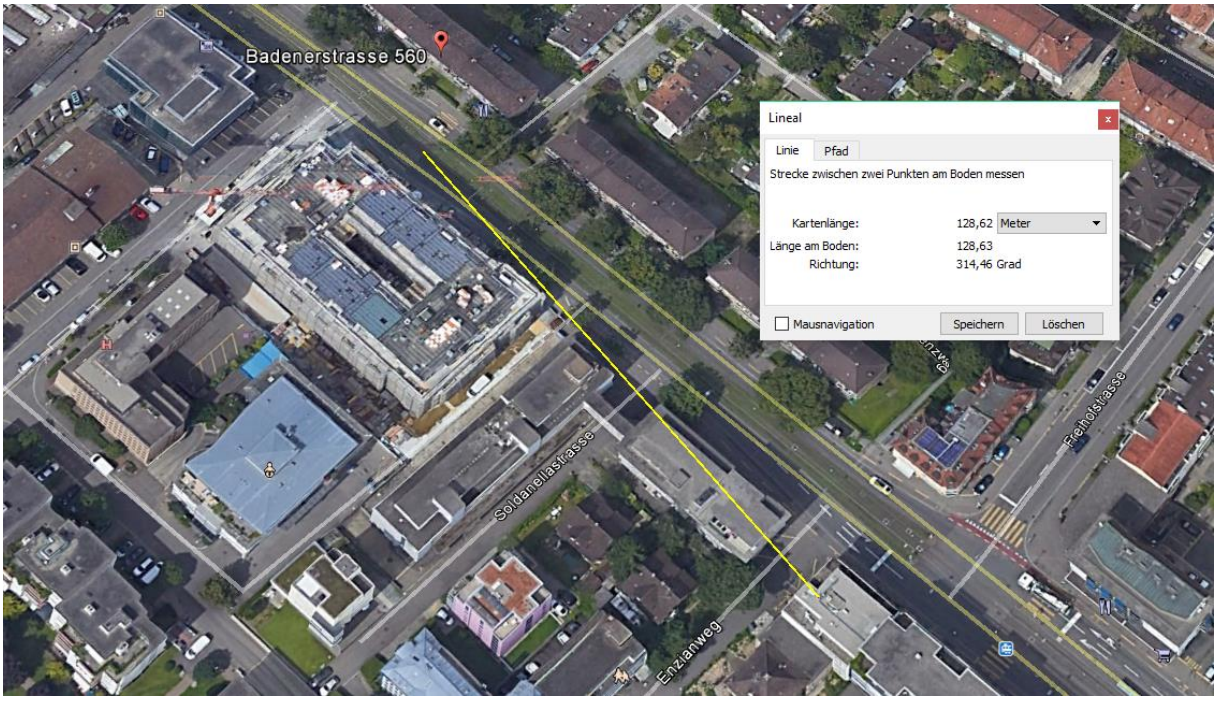


Sender von der Enzianweg her für die nördliche Herfahrt,

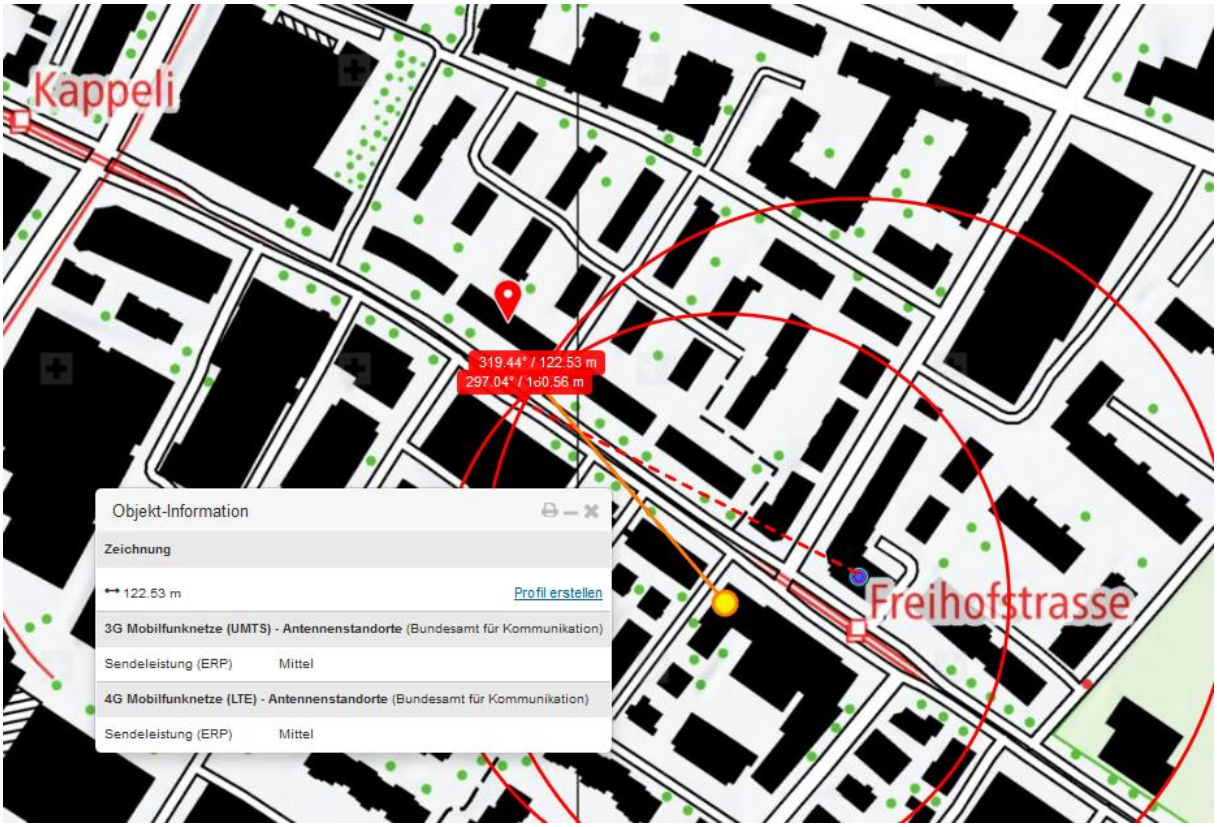

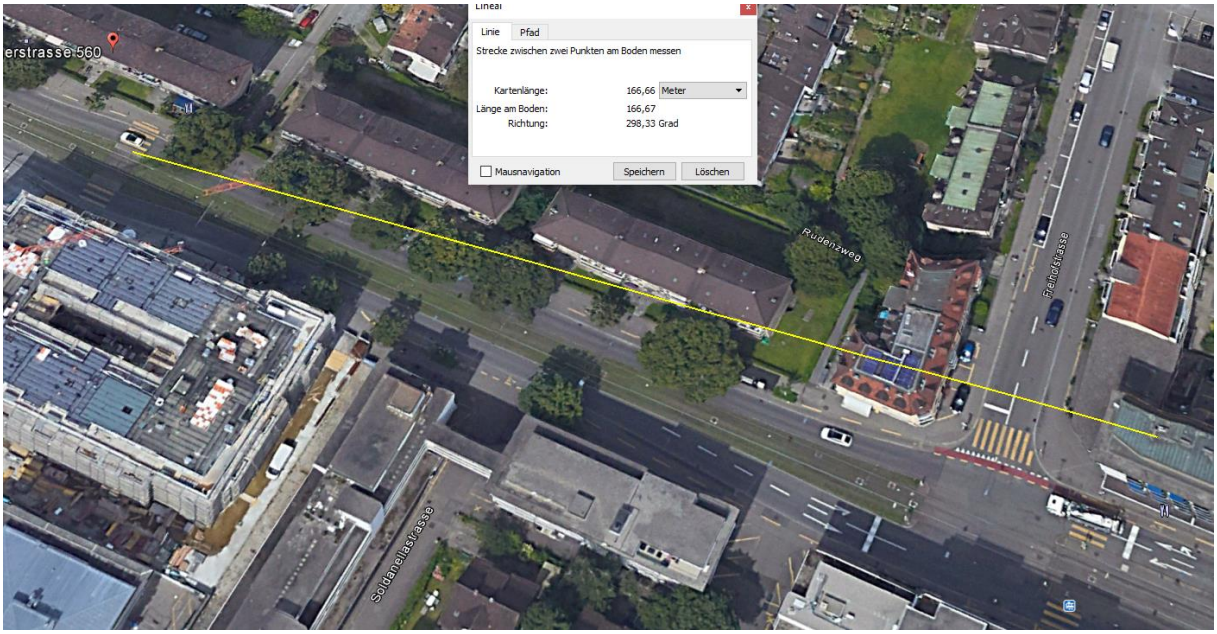


Sender vom Freihof (höher als Nachbargebäude) für die Südseiten-Herfahrt, inklusive Reflexion an der Glasfassade.

Der Sender wurde 2017 neu platziert und verstärkt. Eigene Aufnahme bei Lokaltermin

Beispiel in Unfall 475 vom 3.8.2017, Rollerfahrer gestürzt, medizinisches Problem.

## Zum Verständnis der neurologisch/medizinischen Abläufe bei solchen Unfällen:

Niels Kuster et al. **NFP 57** http://www.snf.ch/SiteCollectionDocuments/nfp/nfp57/nfp57_synthese_d.pdf Mobilfunk bewirkt Veränderungen der Hirnströme

«Der unklare Unfall in der Verkehrsmedizin» (AGU-Seminar 2015) Dr. Ulfert Grimm Fachbereich Verkehrsmedizin Institut für Rechtsmedizin St.Gallen http://agu.ch/1.0/pdf/agu-seminar15.pdf

«Wirkungen des Mobil- und Kommunikationsfunks» Eine Schriftenreihe der Kompetenzinitiative zum Schutz von Mensch, Umwelt und Demokratie e.V.

https://www.diagnose-funk.org/publikationen/dokumente-downloads/kompetenzinitiative-broschuerenreihe

Wirkungen von Elektrosmog auf Verkehrsunfälle: https://www.hansuelistettler.ch/elektrosmog/elektrosmog-im-verkehr/studie

Zum Thema Herzrhythmus hat Prof. Magda Havas, Trent University, publiziert https://magdahavas.com/pick-of-the-week-24-microwave-radiation-affects-the-heart/

Hochspannungsleitungen und Magnetfelder am Boden: http://people.ee.ethz.ch/~pascal/Hochspann/BBoden.gif

**Hansueli Stettler.Bauökologie.Funkmesstechnik.Lindenstrasse 132.9016 St.Gallen.www.hansuelistettler.ch.info@hansuelistettler.ch**