06.01.2014

Riddes VS - Auto prallt in Felswand - Lenker verstirbt noch auf der Unfallstelle

Autor/Quelle: Kapo VS

Am 06. Januar 2014 gegen 10:50, ereignete sich auf der Strasse von Mayens de Riddes ein tödlicher Verkehrsunfall. Eine Person verlor dabei ihr Leben.

Riddes VS - Auto prallt in Felswand - Lenker verstirbt noch auf der Unfallstelle

Ein 66-jähriger Automobilist fuhr mit seinem Personenwagen auf der Strasse von Mayens de Riddes in Richtung Talebene. Aus noch unbekannten Gründen verlor er vor einer Linkskurve die Herrschaft über sein Fahrzeug und prallte rechts an eine Felswand.

Der Lenker erlag noch auf der Unfallstelle seinen schweren Verletzungen.

Eine Untersuchung wurde eingeleitet.

Riddes VS - Auto prallt in Felswand - Lenker verstirbt noch auf der Unfallstelle

Diese obere Kurve ist es nicht, auch hoch gg gegenüberliegender Bergkette

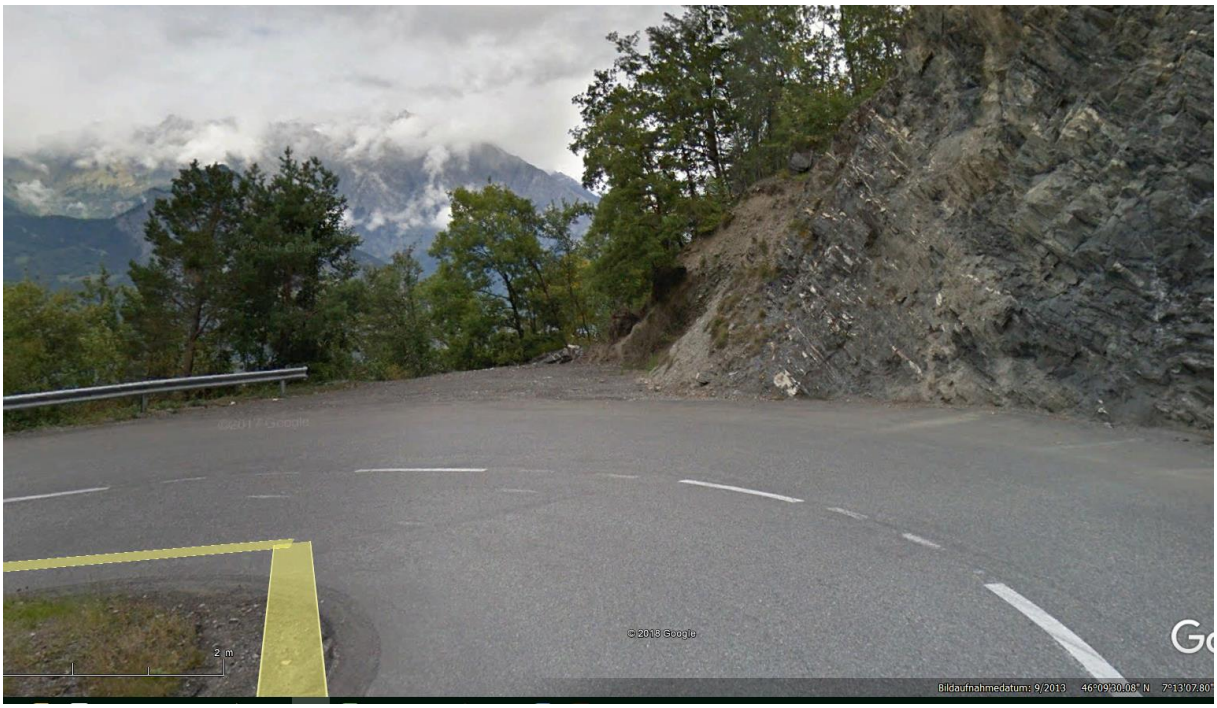
©2018 Google
2 m
Bildaufnahmedatum: 9/2013

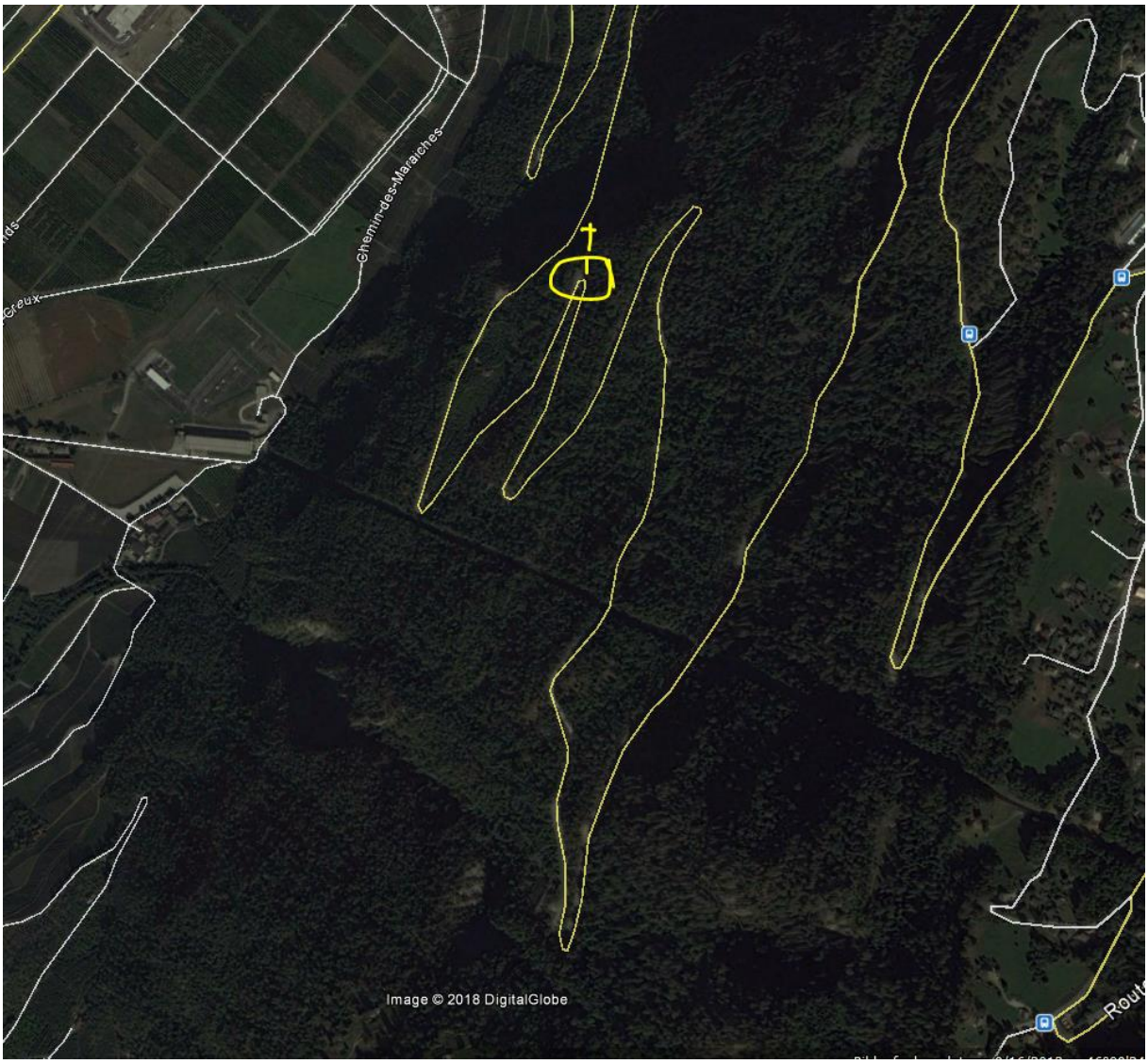
Chemin-des-Maraîches
Image © 2018 DigitalGlobe

Die letzte erfolgreich gefahrene Kurve

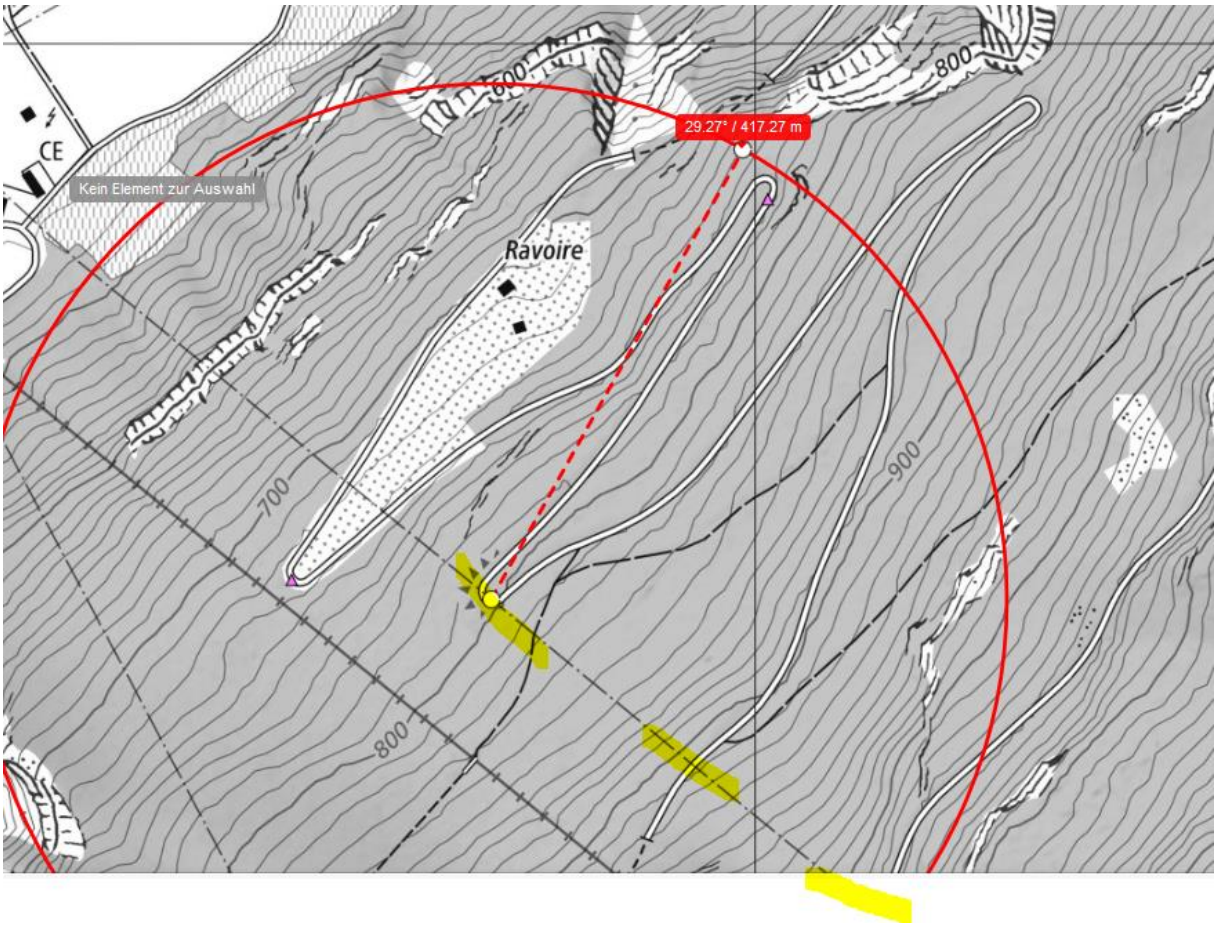

Zweitoberster Layer vermutlich mit uptilt 1°,SR 210°

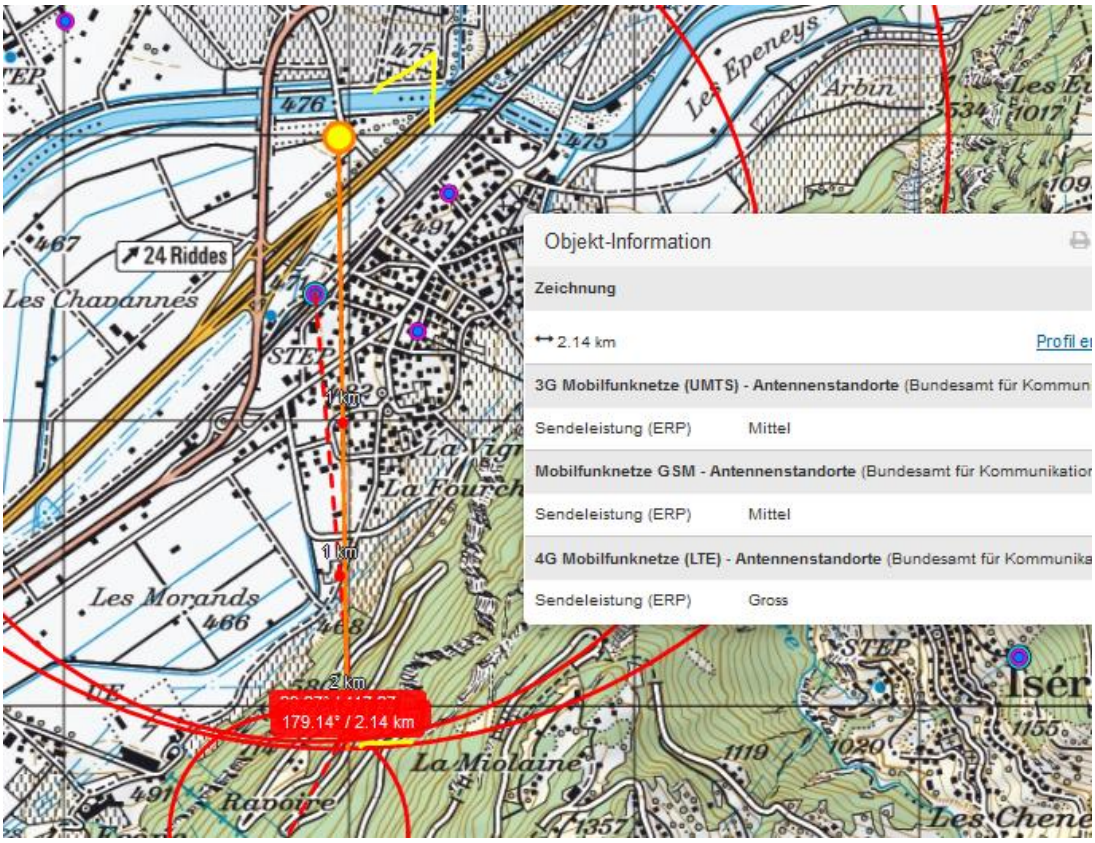

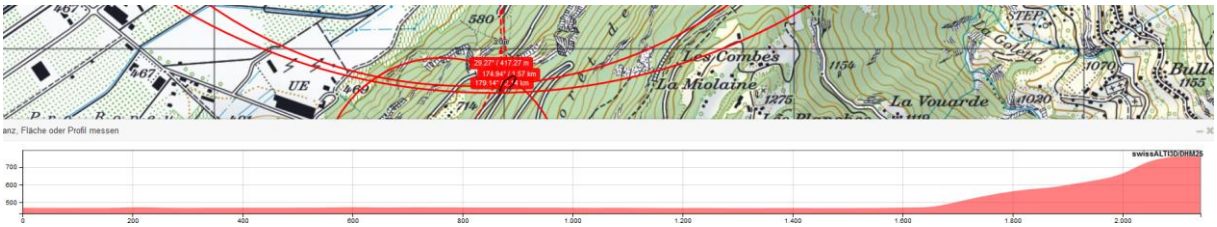

Sender erreicht über die Fahrbahn-Schulter der Kurvenausleitung die Fahrerposition frontal beim Einbiegen.

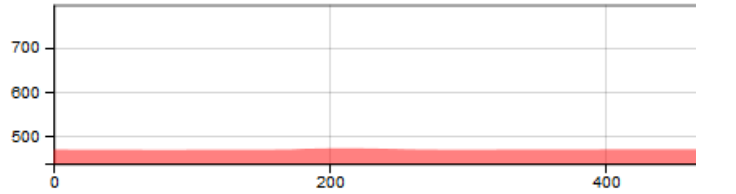

Sender: Links, Talgrund bei Rhone

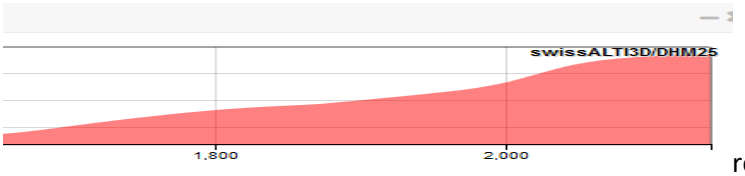

rechts: Kurvenplatte, letzte 20 m

Der GSM-Sender an der Bahn hatte 9.2013 nur SR 45° und 225°

Alle Sender hatten 2014 mittlere Sendeleistung.

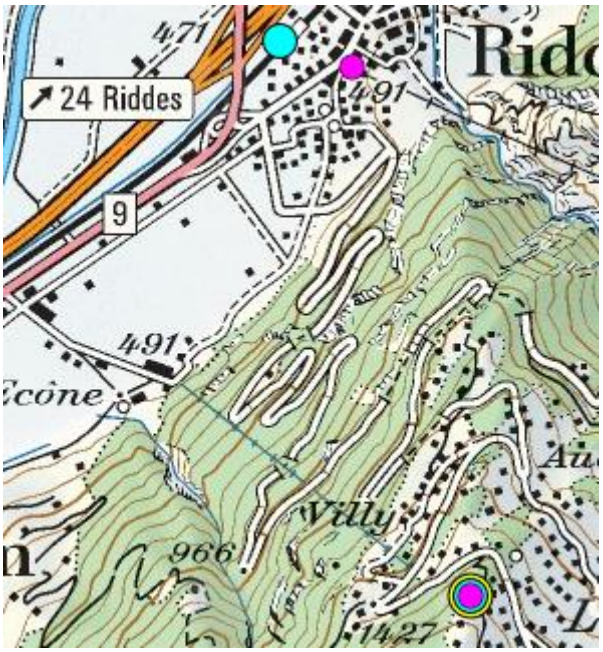

Dieser tödliche Unfall wurde „entsorgt“, offensichtlich als „medizinisches“ Problem eingestuft: