08.09.2014

Hospental UR - Selbstkollision eines Motorradlenkers – zwei Verletzte

Autor/Quelle: Kapo UR

Hospental UR - Selbstkollision eines Motorradlenkers – zwei Verletzte

Am Sonntagnachmittag, 7. September, fuhr ein Walliser Motorradlenker mit Sozius in einer dreier Motorradgruppe von Hospental in Richtung Gotthardpass. Oberhalb des „Gotthardmätteli“ geriet er aus unbekannten Gründen über die Sicherheitslinie auf die Gegenfahrbahn und kollidierte mit der linksseitigen Leitplanke. Der Fahrzeuglenker wurde verletzt und mit der Rega in ein auswärtiges Spital geflogen. Der Soziusfahrer fiel über die Leitplanke ca. 40 Meter das Bord hinunter. Er wurde mit der Ambulanz ins Kantonsspital Uri gebracht. Beim Motorrad entstand Totalschaden.

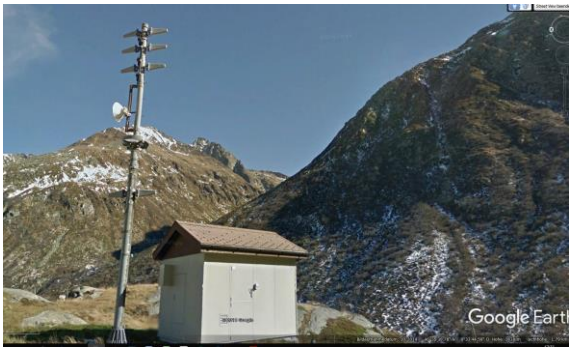

Download der neuen Sendeleistungen und der Unfallkarte am 25.4.19

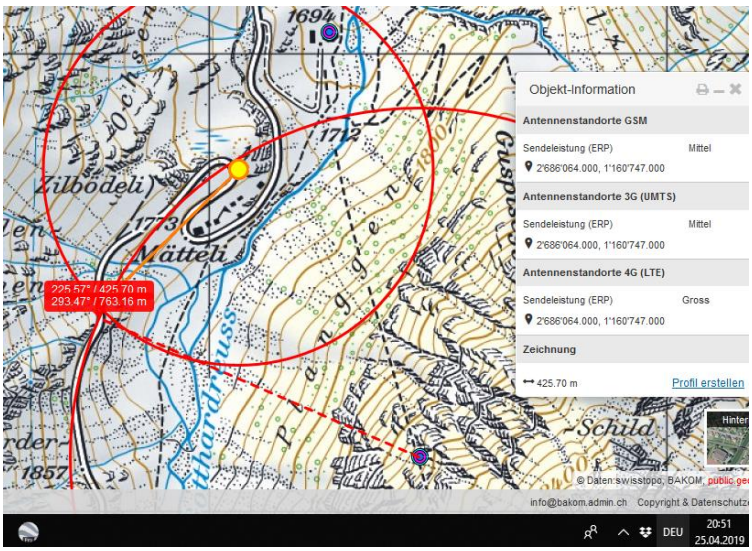

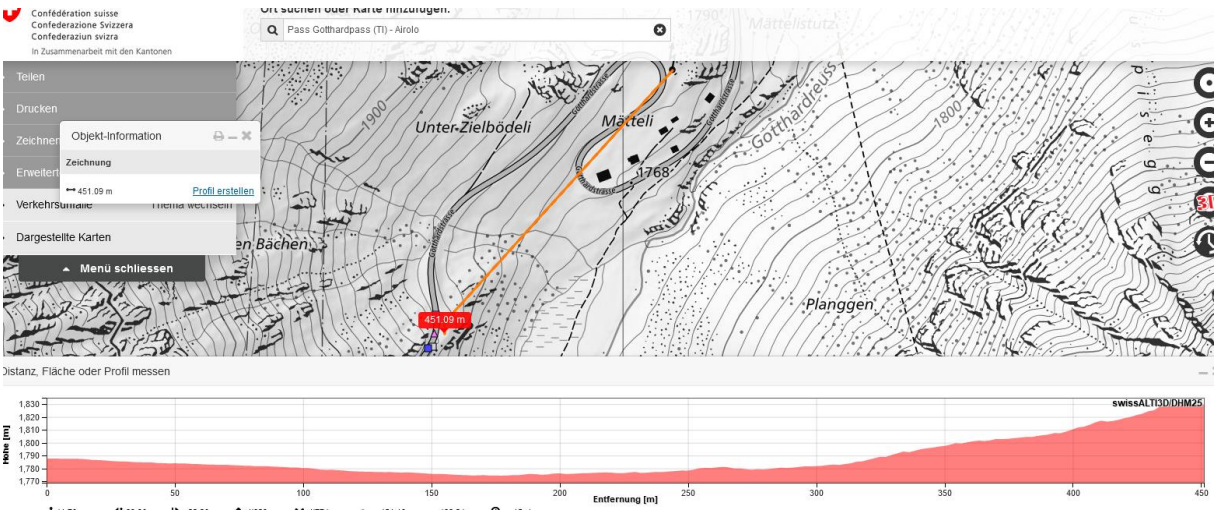

Hier queren die Verunfallten jeweils das Hauptstrahlzentrums dieses Senders.

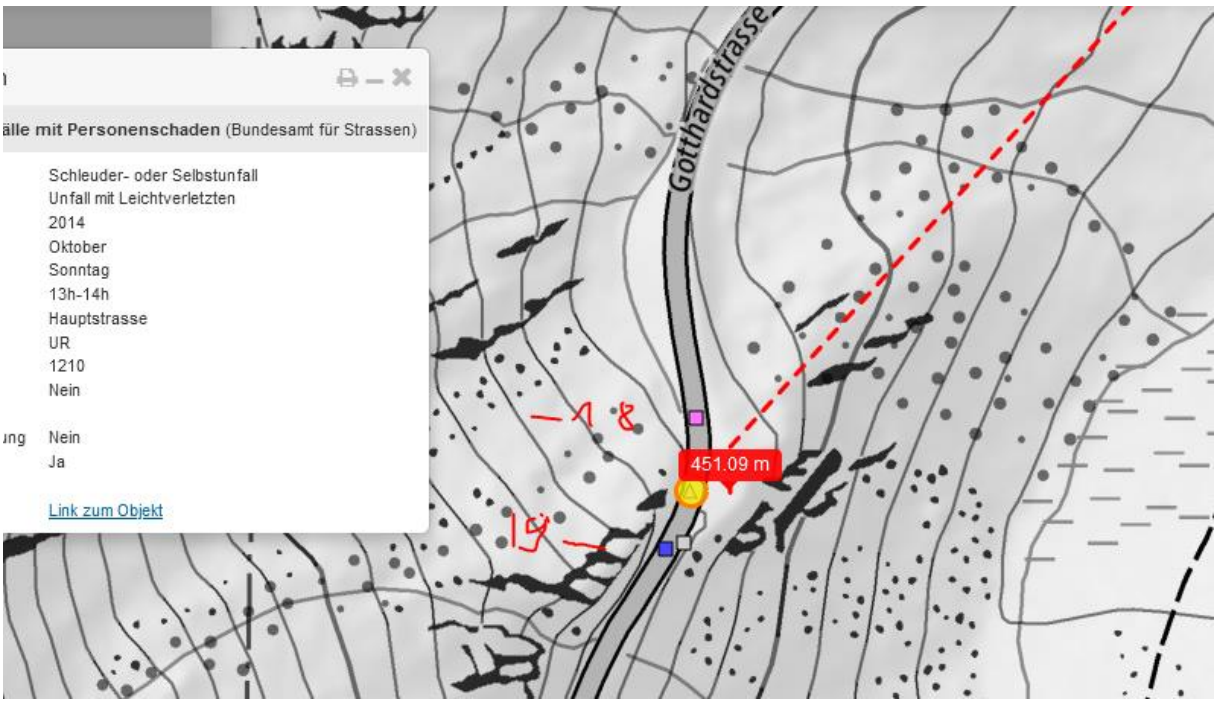

Zum Verständnis der Abläufe bei solchen Unfällen:

Niels Kuster et al. **NFP 57:** http://www.snf.ch/SiteCollectionDocuments/nfp/nfp57/nfp57_synthese_d.pdf Mobilfunk bewirkt Veränderungen der Hirnströme

M. Mevisssen / D. Schürmann: Manmade Electromagnetic Fields and Oxidative Stress—Biological Effects and Consequences for Health. https://www.mdpi.com/1422-0067/22/7/3772

«Der unklare Unfall in der Verkehrsmedizin» (AGU-Seminar 2015) Dr. Ulfert Grimm Fachbereich Verkehrsmedizin Institut für Rechtsmedizin St.Gallen http://agu.ch/1.0/pdf/agu-seminar15.pdf

«Wirkungen des Mobil- und Kommunikationsfunks» Eine Schriftenreihe der Kompetenzinitiative zum Schutz von Mensch, Umwelt und Demokratie e.V.

https://www.diagnose-funk.org/publikationen/dokumente-downloads/kompetenzinitiative-broschuerenreihe

Wirkungen von Elektrosmog auf Verkehrsunfälle: https://www.hansuelistettler.ch/elektrosmog/elektrosmog-im-verkehr/studie

Zum Thema Herzrhythmus hat Prof. Magda Havas, Trent University, publiziert:
https://magdahavas.com/electrosmog-exposure/home-environment/new-study-radiation-from-cordless-phone-base-station-affects-the-heart/ Zusammenfassung im emf-portal: https://www.emf-portal.org/de/article/18905

Hochspannungsleitungen und Magnetfelder am Boden: http://people.ee.ethz.ch/~pascal/Hochspann/BBoden.gif

Hansueli Stettler.Bauökologie.Funkmesstechnik.Lindenstrasse 132.9016 St.Gallen.www.hansuelistettler.ch.info@hansuelistettler.ch