Flums: Beim Fahren eingeschlafen

Am Freitag (21.04.2017), kurz nach 8 Uhr, ist ein 63-Jähriger auf der Autobahn A3, Fahrtrichtung Sargans – Zürich, während der Fahrt eingeschlafen. Sein Auto kam rechts von der Fahrbahn ab und kollidierte mit dem Wildschutzzaun. Er und seine vier Mitfahrenden blieben unverletzt.

Der Mann war mit seinen Mitfahrenden schon seit rund 24 Stunden auf der Fahrt nach Hause. Vor dem letzten Wegstück beabsichtigte er in Flums nochmals eine Pause einzulegen. Kurz vor der Ausfahrt schlief er am Steuer ein. Sein Auto kam rechts von der Fahrbahn ab, kollidierte mit dem Wildschutzzaun, drehte sich um 90 Grad und kam zum Stillstand. Am Auto entstand ein Sachschaden von rund 20‘000 Franken. Der Schaden am Wildschutzzaun wurde mit rund 24‘000 Franken beziffert.

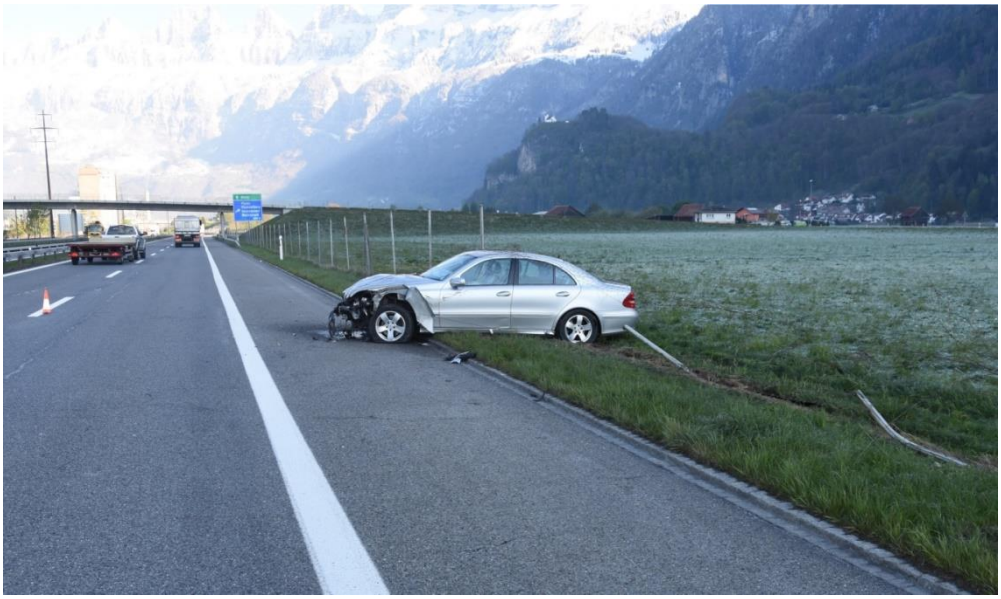

Silo mit Sender sichtbar, über Brücke.

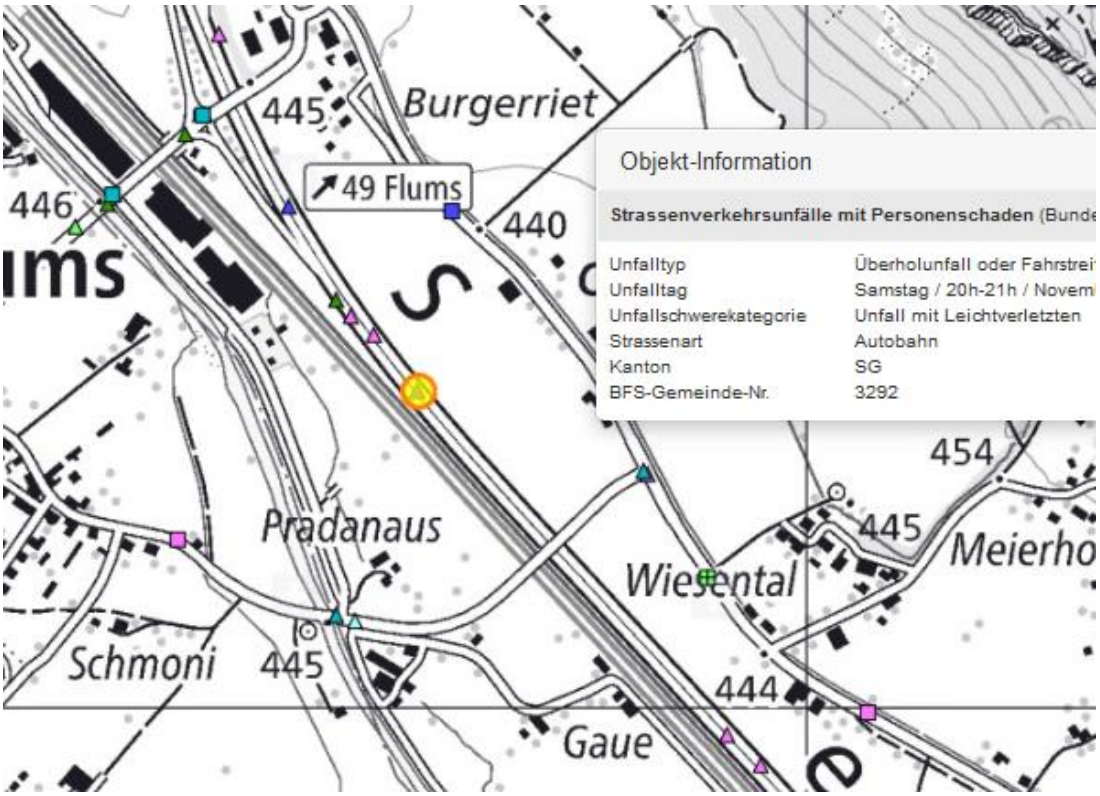

Download am 26.4.18, es fehlen einige Einschlafunfälle in Richtung Zürich, so auch dieser.

Lineal
Linie
Pfad
Strecke zwischen zwei Punkten am Boden messen
Kartenlänge: 678,32 Meter
Länge am Boden: 678,37
Richtung: 134,23 Grad
Mausnavigation
Speichern
Löschen
Rosskopf
Landstrasse
Baldenoustrasse
Pradanaus
Gaueli
Seetzstrasse
Gauenstrasse
Bahnhofstrasse
3

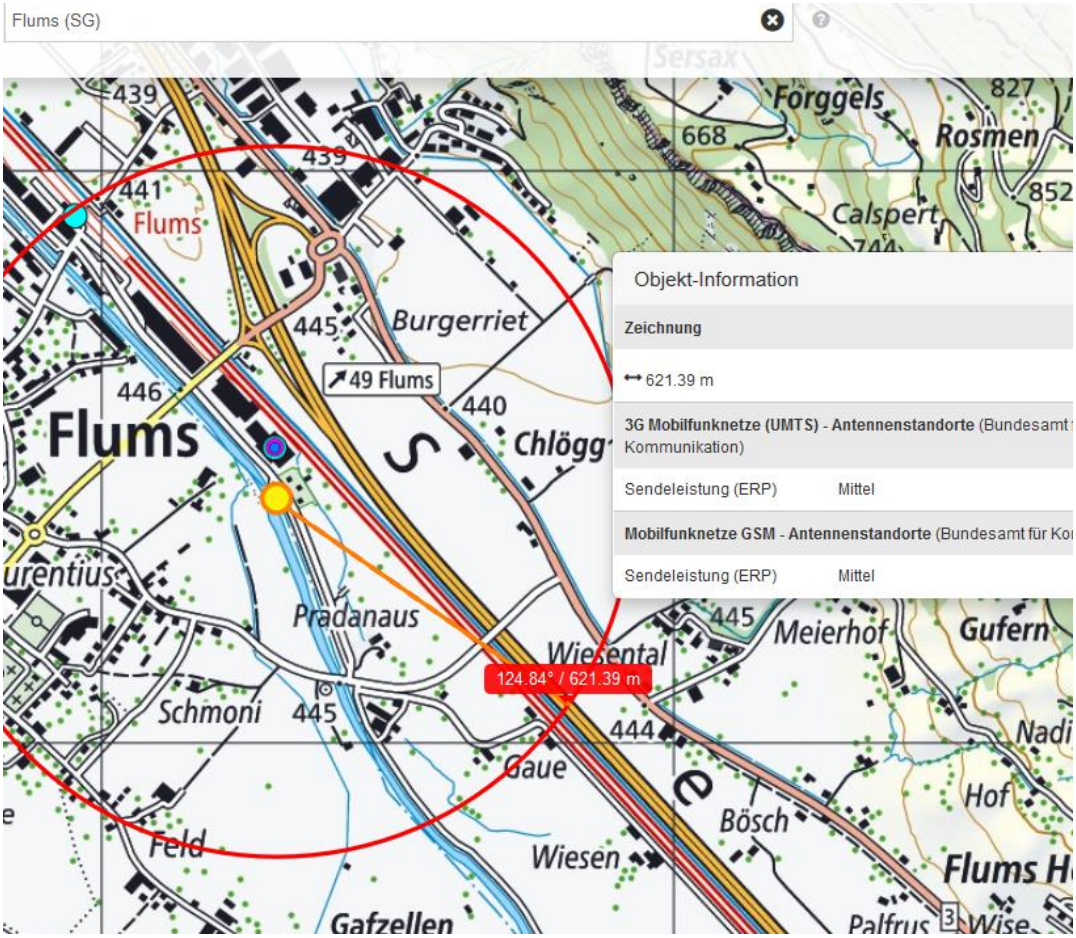
Flums (SG)
Sersax
Forggels
Rosmen
Calspert
Flums
Burgerriet
49 Flums
Chlögg
Pradanaus
Wiesental
Meierhof
Gufern
Schmoni
Gaue
Bösch
Wiesen
Feld
Gafzellen
Palfrus
Hof
124.84° / 621.39 m
Objekt-Information
Zeichnung
621.39 m
3G Mobilfunknetze (UMTS) - Antennenstandorte (Bundesamt f Kommunikation)
Sendeleistung (ERP) Mittel
Mobilfunknetze GSM - Antennenstandorte (Bundesamt für Ko
Sendeleistung (ERP) Mittel

Ansicht der Senderlagen vom Dammweg her: Se in HS-Mast, und auf Silo. Autobahn ist rechts, Unfallstelle weiter zurück.

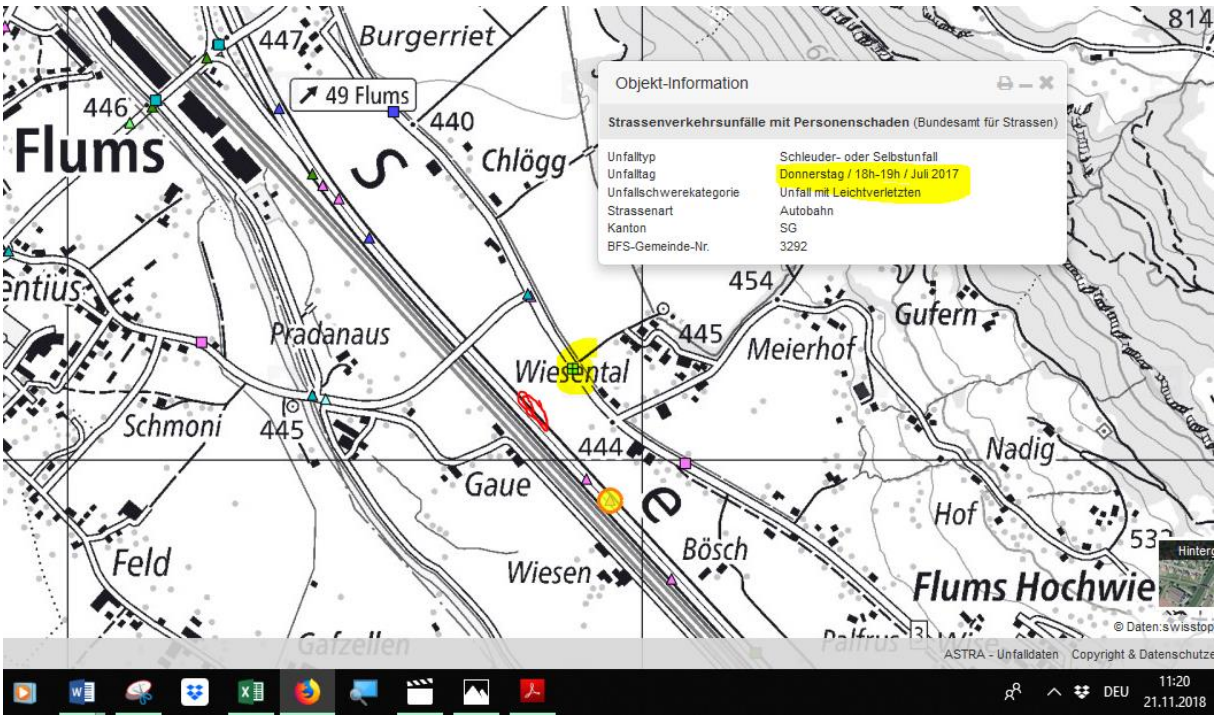

sEinschlafunfall, nicht vermerkt in Karte, download am 21.11.1018 rechts Frontalkollision mit Todesfolge auf Hauptstrasse, ebenfalls im aktiven Bereich der zwei Sender:

https://www.kapo.sg.ch/news/kapo/2015/03/flums--frontalkollision-fordert-ein-todesopfer.html
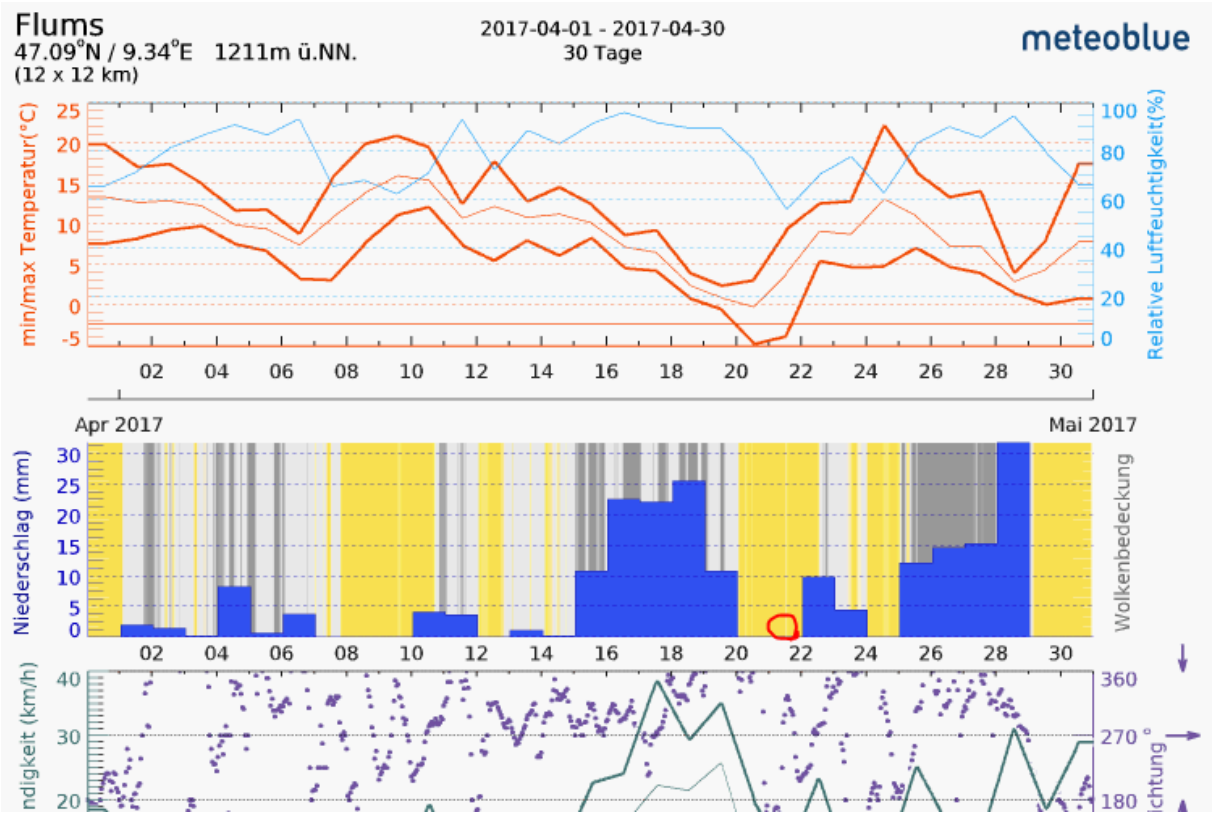
(Alkoholisierter Fahrer (25)bei Überholmanöver ! schleudert in Motorrad)