05.06.2015

Wangen SZ - Kollision zwischen Auto und Motorrad im Kreisel

Autor/Quelle: Kapo SZ

Am Mittwochvormittag, 03.06.15, ist es gegen 11:10 Uhr auf dem Dorfkreisel an der Zürcherstrasse in Wangen zu einer Kollision zwischen einem Motorrad und einem Auto gekommen. Ein 81-jähriger Motorradlenker fuhr von der St. Gallerstrasse in den Kreisel ein sowie eine 77-jährige Fahrzeuglenkerin von der Bahnhofstrasse. Aus noch ungeklärten Gründen kam es in der Folge zu einer seitlichen Kollision und zu einem Sturz des Motorradlenkers. Dabei erlitt dieser mittelschwere Verletzungen und wurde durch den Rettungsdienst ins Spital überführt. Der genaue Unfallhergang ist Gegenstand polizeilicher Ermittlungen.

Personen, welche Angaben zum Unfallhergang machen können, werden gebeten, sich mit der Einsatzzentrale der Kantonspolizei Schwyz, 041-819 29 29, in Verbindung zu setzen

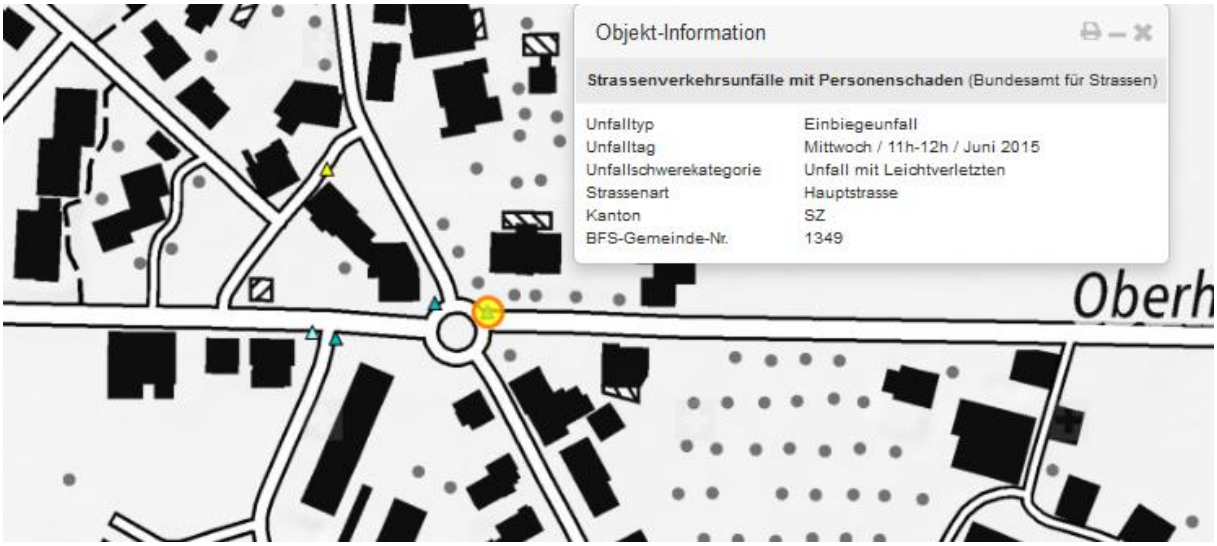

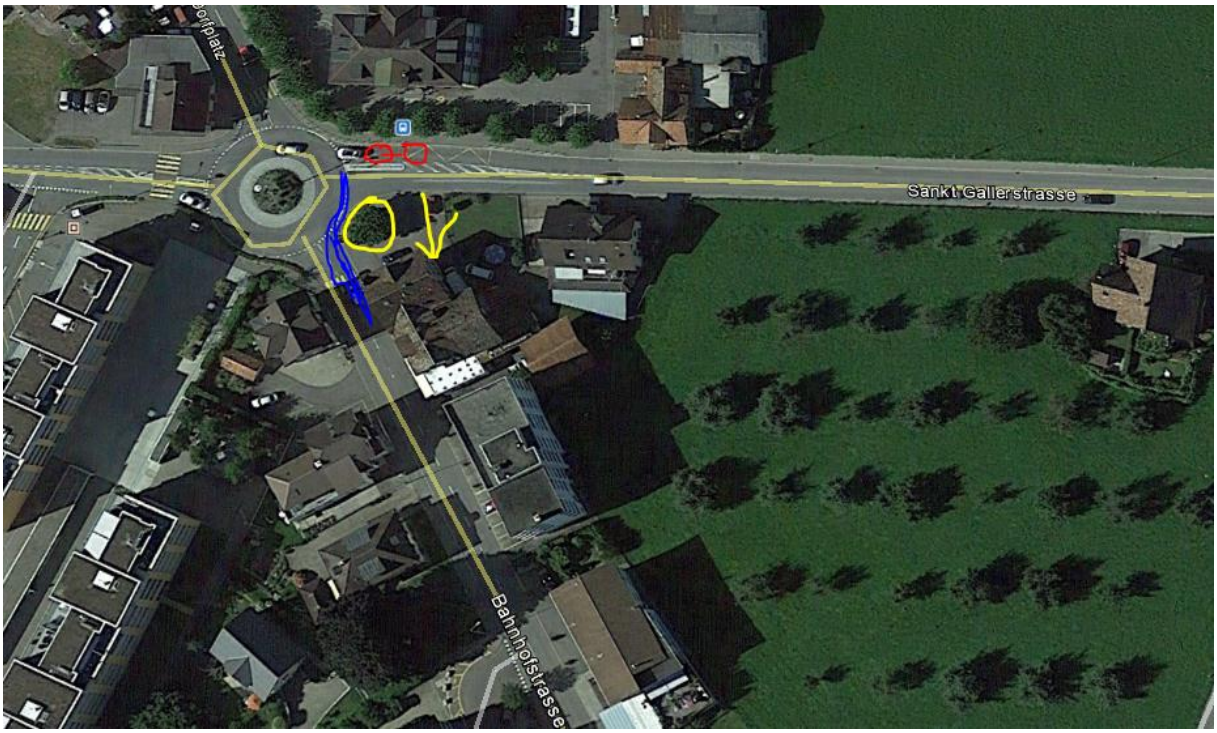

UMTS gross, LTE mittel, GSM mittel 325 m bis 300 m

GSm sehr klein, an Kreuzung

Vorherige Strecke ist Motorradfahrer frei exponiert im Hauptstrahl des Autobahnsenders

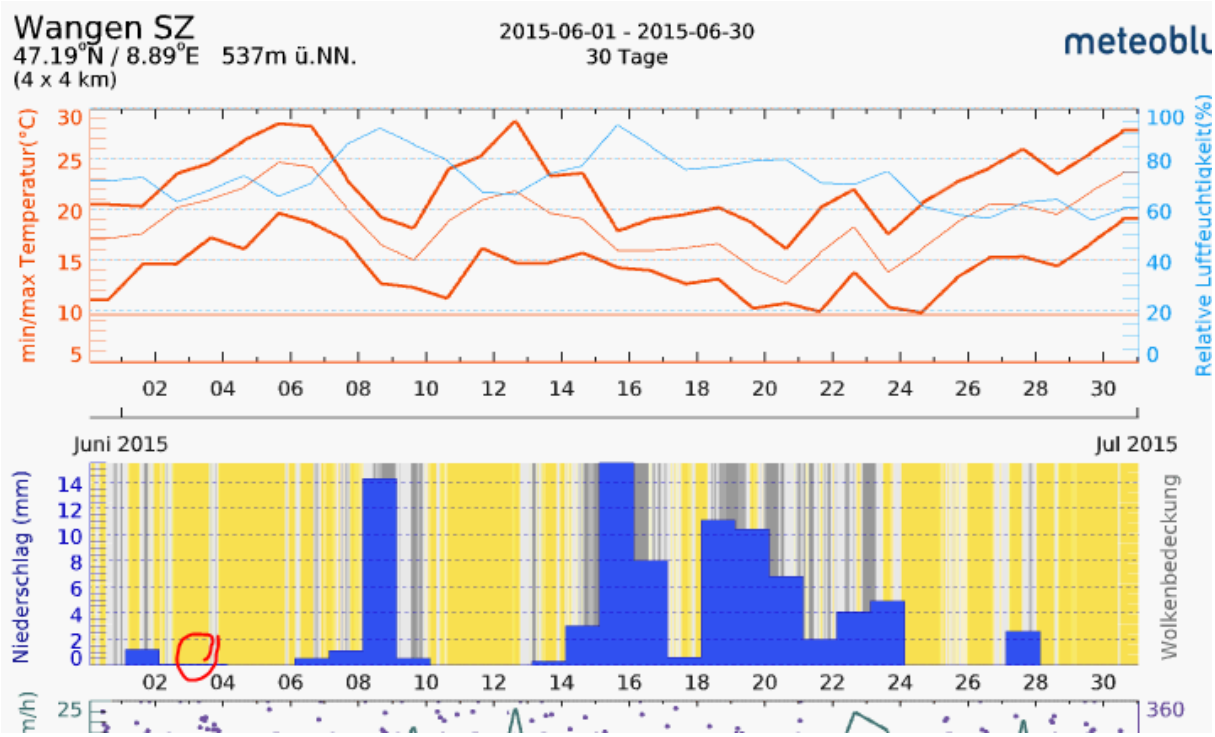

Sehr sonnig, - ev. Blendung

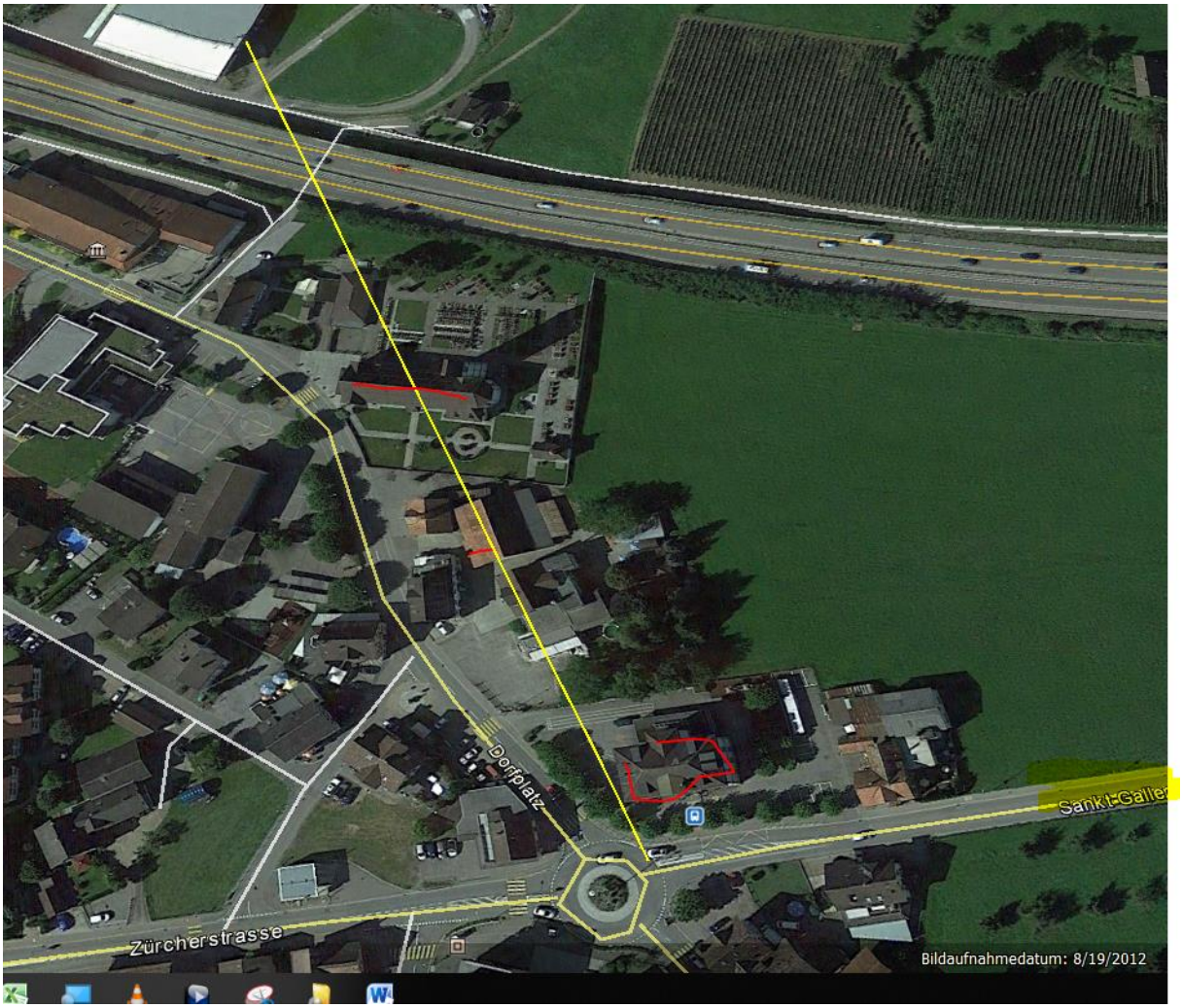

An Ort nur GSM klein von nebenan

Objekt-Information
Mobilfunknetze GSM - Antennenstandor
Informationen
Sendeleistung (ERP)
Sehr klein
425
Oberhof
427

20 m links

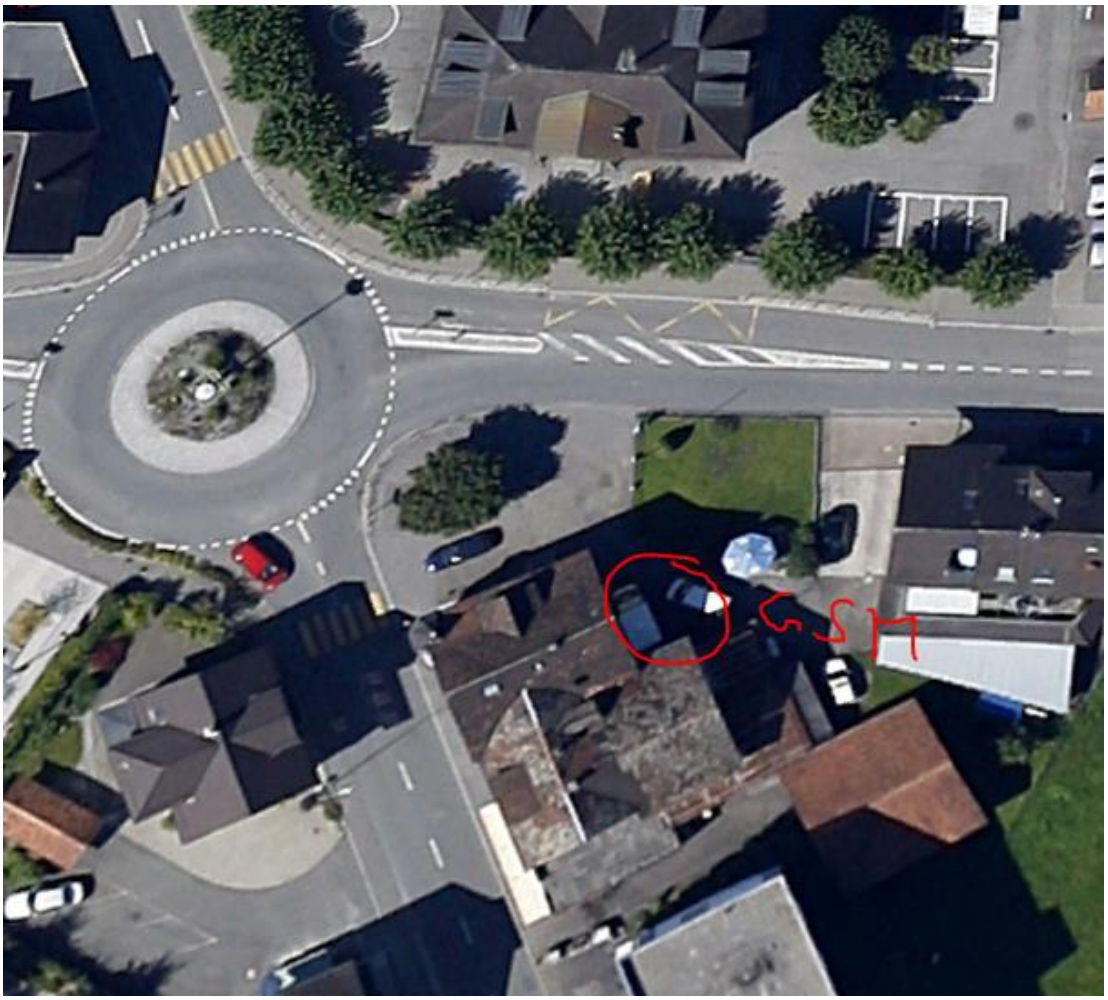
GSM

HS 5 bei Überquerung der Autobahn. Keine andere Herfahrtsrichtung möglich.