Motorradfahrer verletzt

22. Juni 2017

Bei einem Selbstunfall am Mittwochabend auf der A7 bei Müllheim verletzte sich ein Motorradfahrer und musste ins Spital gebracht werden

Der **35**-jährige Motorradfahrer war kurz vor 16.45 Uhr auf der Autobahn A7 in Richtung Autobahnzubringer T14 unterwegs. Gemäss den bisherigen Erkenntnissen der Kantonspolizei Thurgau verlor **er in der Ausfahrt Müllheim** die Kontrolle über sein Motorrad und stürzte.

Der verletzte Motorradfahrer wurde bis zum Eintreffen des Rettungsdienstes durch eine Drittperson betreut und anschliessend ins Spital gebracht. Es entstand Sachschaden von rund 1‘000 Franken.

Zur Herkunft (Nationalität) des Motorradfahrers macht die Kantonspolizei Thurgau keine Angabe.

Der Motorradfahrer fuhr auf der Autobahn A7, Fahrbahn Konstanz. Die Koordinaten des Unfalls lauten: 47.588825, 9.000763.

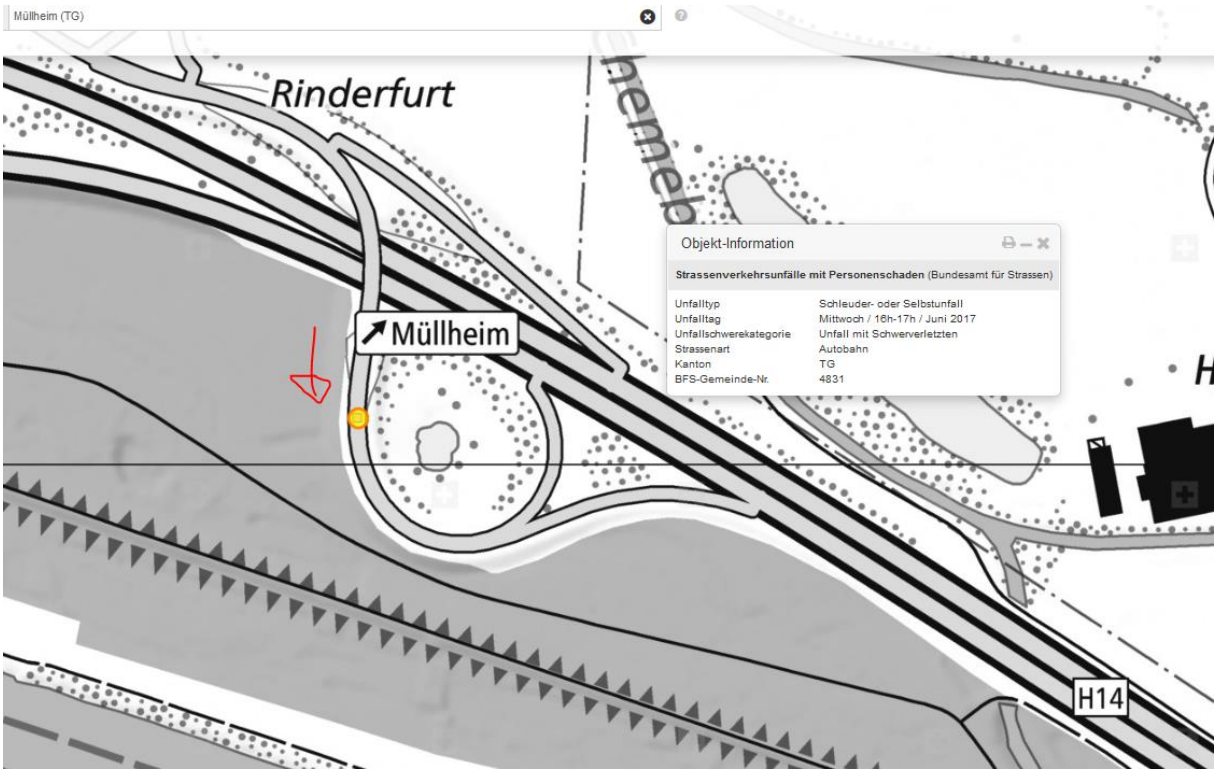

Bereits im ansteigenden Bereich

Bei der hier einzig möglichen Herfahrt von Westen:

Querung der HS 1 440 m vor der Unfallstelle, HS 3 500m vor Unfallstelle:

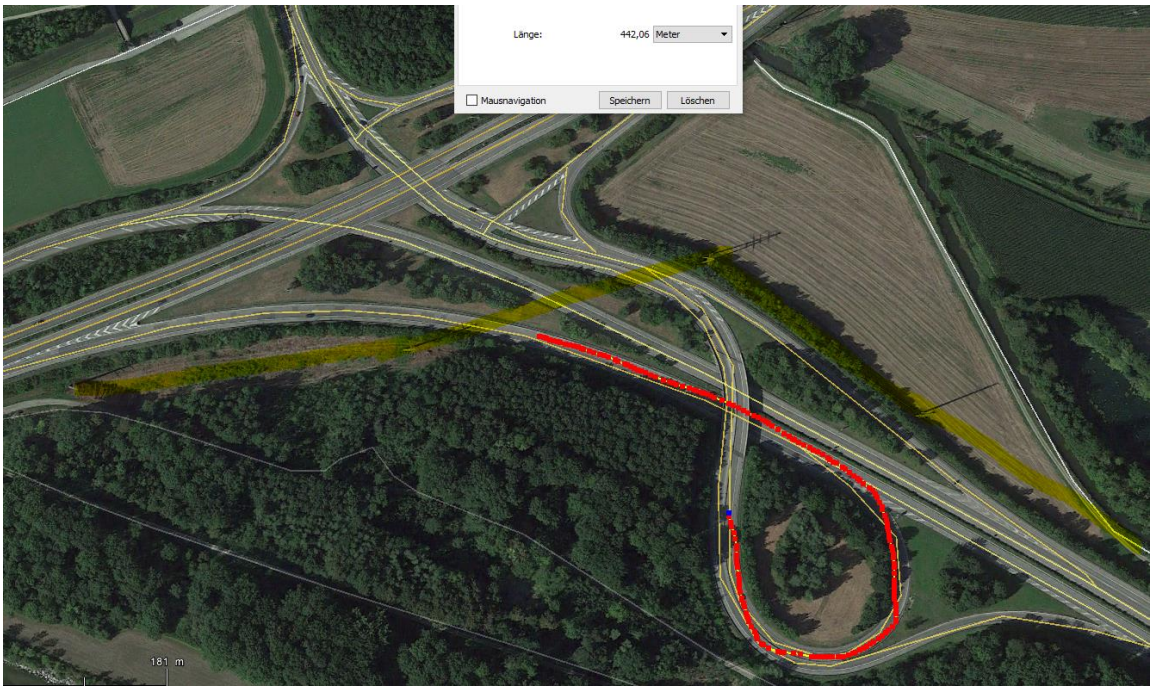

Sender von Mühle Zwicky, Mühlheim-Wigoltingen

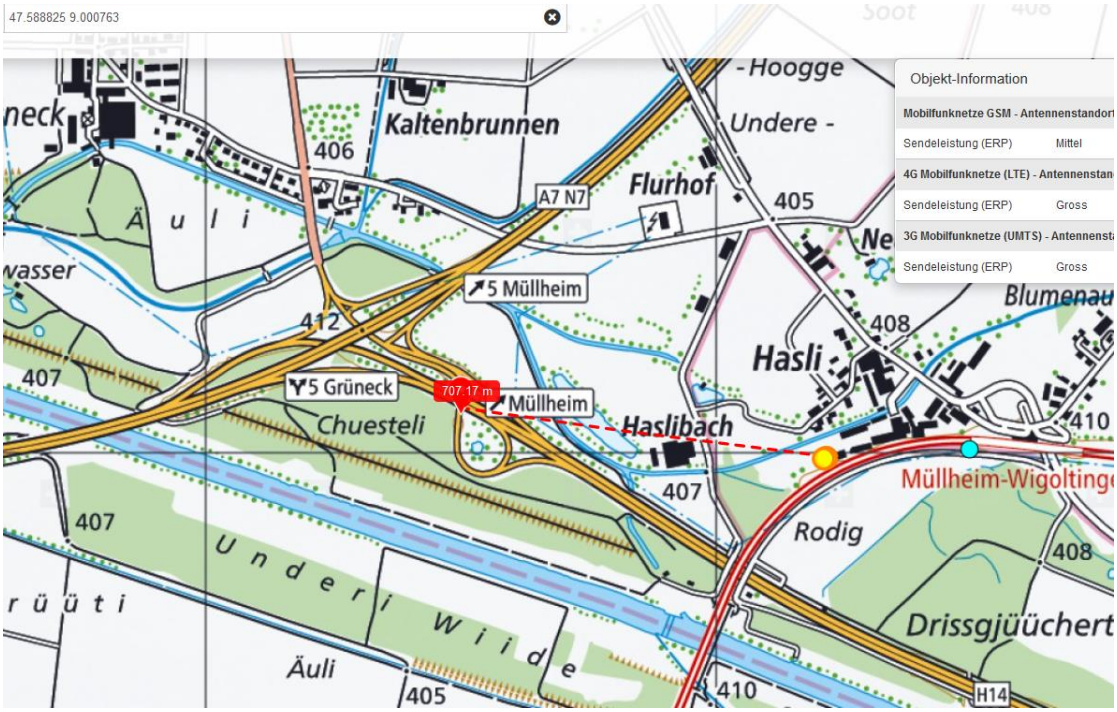
47.588825 9.000763
Objekt-Information
Mobilfunknetze GSM - Antennenstandort
Sendeleistung (ERP) Mittel
4G Mobilfunknetze (LTE) - Antennenstan
Sendeleistung (ERP) Gross
3G Mobilfunknetze (UMTS) - Antennenst
Sendeleistung (ERP) Gross
Kaltenbrunnen
Flurhof
A7 N7
5 Müllheim
5 Grüneck
707.17 m
Müllheim
Haslibach
Hasli
Blumenau
Chuesteli
Äuli
Underi Wiide
Rodig
Drissgjüüchert
Müllheim-Wigoltingen
H14

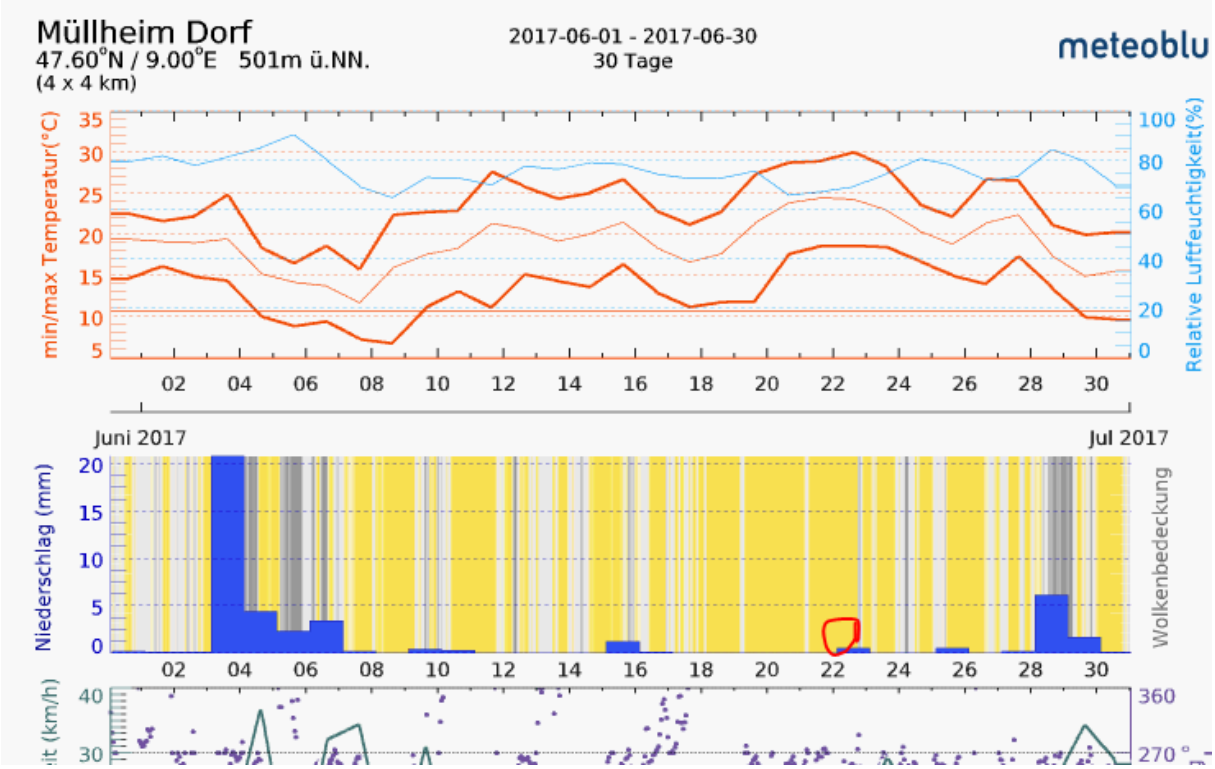
Müllheim Dorf
47.60°N / 9.00°E 501m ü.NN.
(4 x 4 km)
2017-06-01 - 2017-06-30
30 Tage
meteoblu
min/max Temperatur(°C)
Relative Luftfeuchtigkeit(%)
Juni 2017
Jul 2017
Niederschlag (mm)
Wolkenbedeckung