

Mels SG - Totalschaden - Selbstunfall infolge Übermüdung

Autor/Quelle: Kapo SG

Am Samstag (17.09.2016), um 04:35 Uhr, ist ein 18-jähriger Lenker mit seinem Wagen auf der Autobahn A13, Trübbach-Sargans, mehrmals in Leitplanken geprallt, bevor der Wagen zum Stehen gekommen ist.

Die Unfallursache ist auf Übermüdung des Lenkers zurück zu führen. Er und sein 19-jähriger Beifahrer blieben unverletzt. Der Schaden beträgt über 20000 Franken. Der Unfallwagen wurde durch einen Abschleppdienst geborgen.

Sender Bartli frontal 1.160 m wird verdeckt durch Autobahndamm in der Mitte, hat keine Senderichtungen nach 30°, nur nach West und SO.

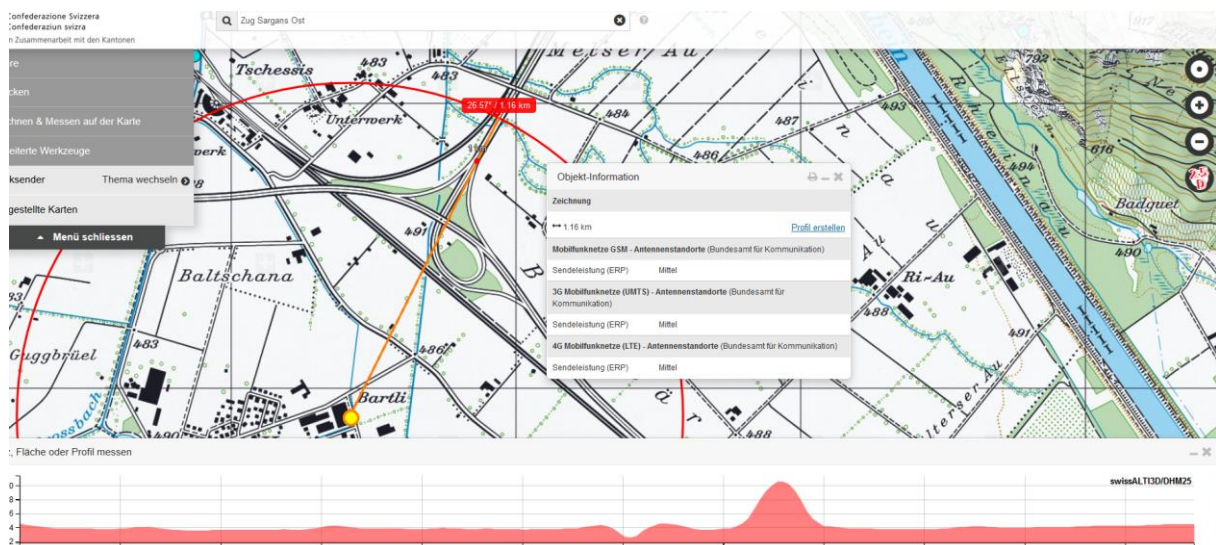

Unfall ist nicht in Astra-Karte vermerkt, mehrere Einschlafunfälle in diesen ca 200m im Beobachtungszeitraum 2014-2018
Dieser Abschnitt wäre erfahrungsgemäss aber als «kurz vor der Ausfahrt Sargans» beschrieben worden.

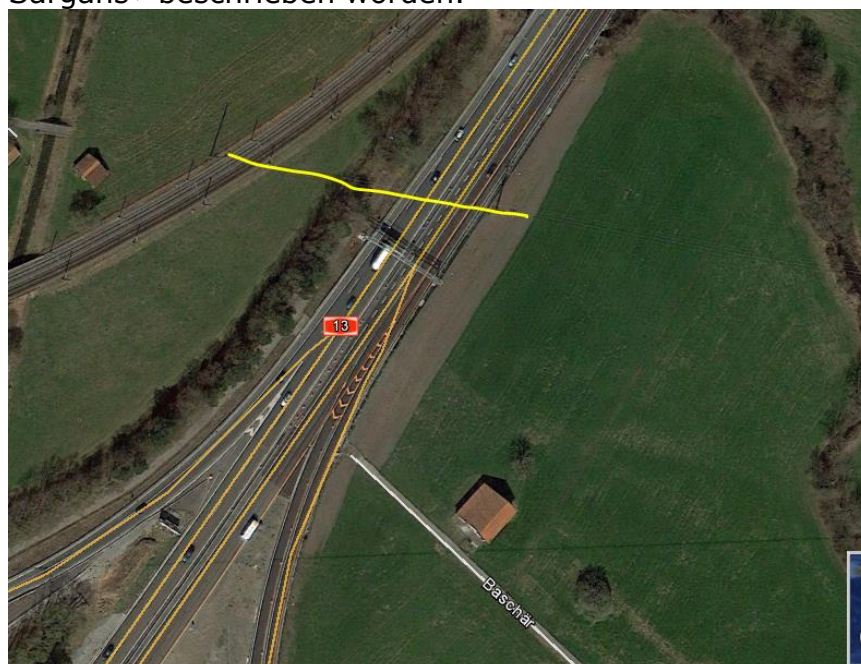

Hier ist ein Auffahr-Unfall unmittelbar unter der Querung, wie die folgende Karte zeigt:

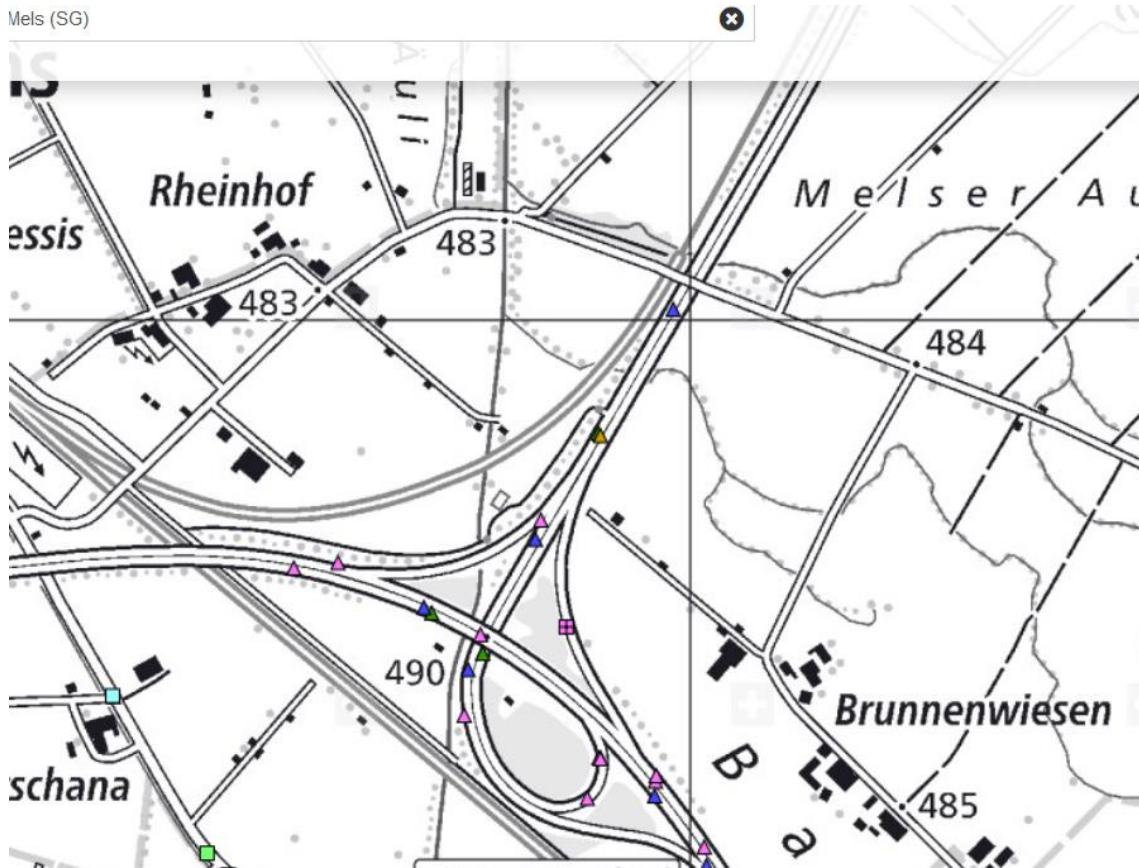

Ersatzweise wird die Mitte der Strecke Trübbach-Sargans angenommen.
Die Distanz zur Querung der Hochspannungsleitung 1 vor Ausfahrt Trübbach somit 3400m

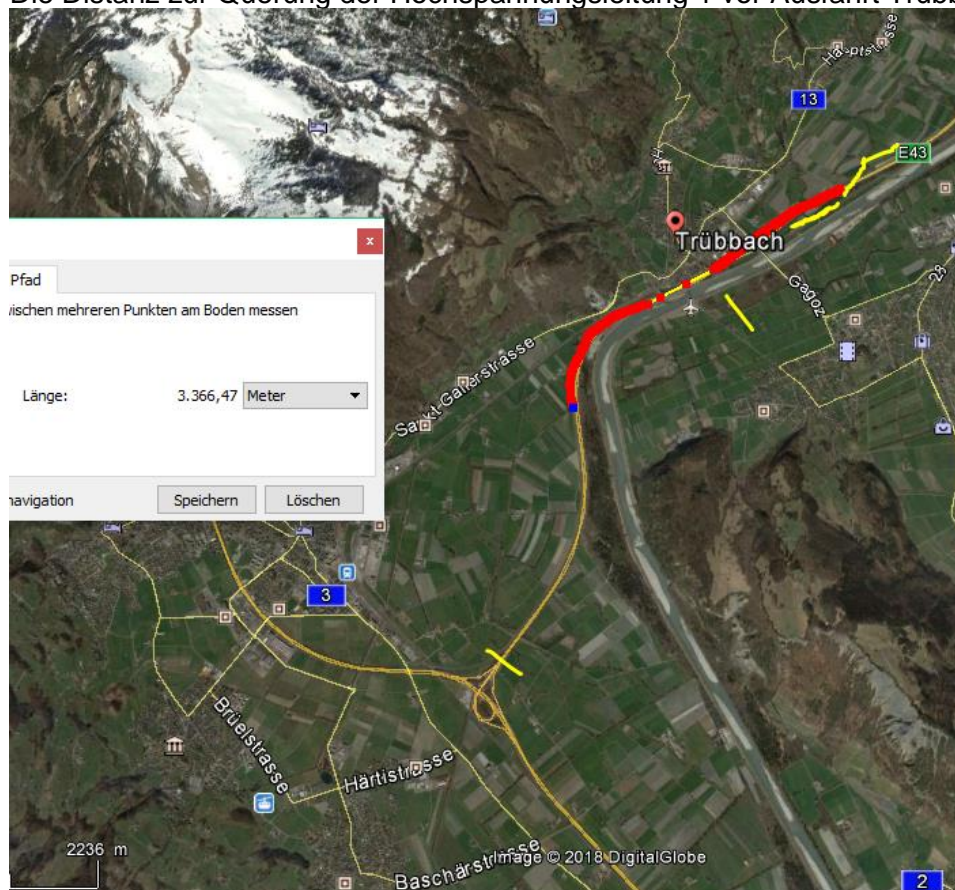

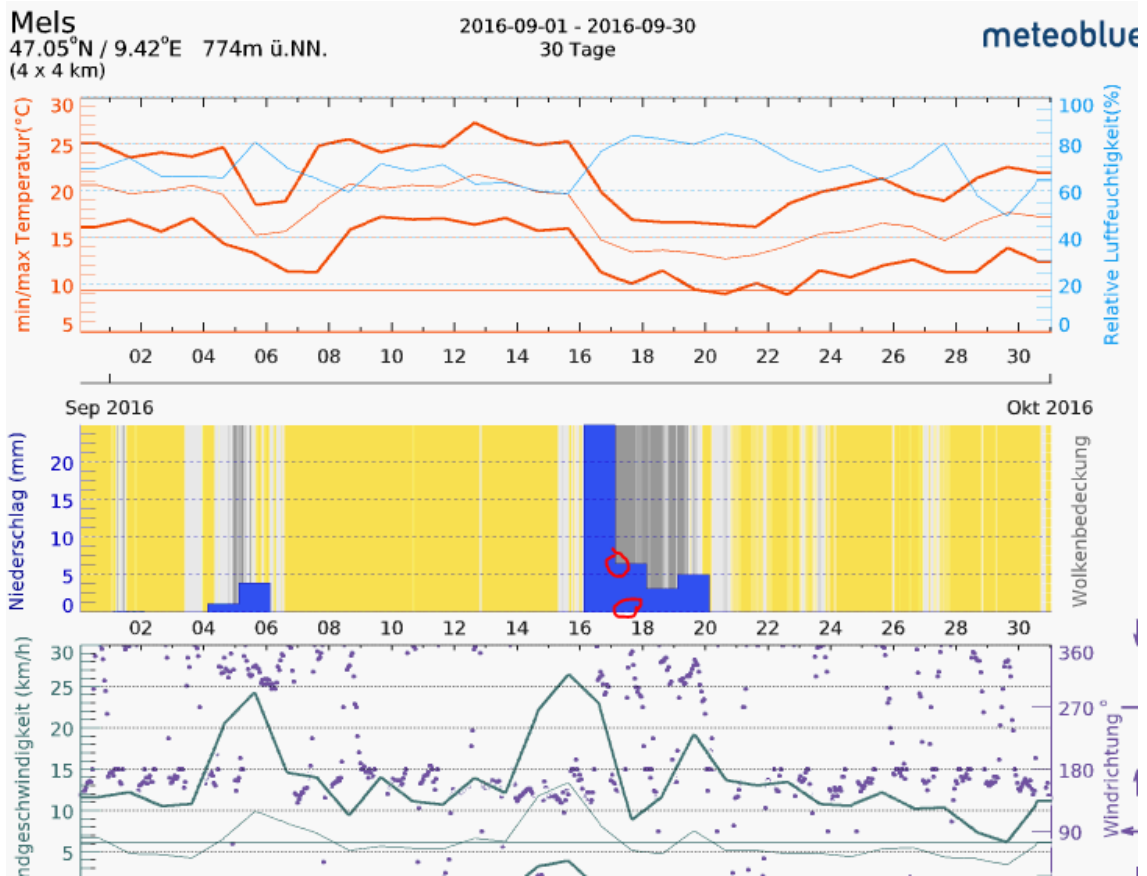

Freitag/Samstagnacht Regen



Ca. km 136.7