Sekundenschlaf in Ennetbaden - 75-Jähriger donnert gegen Baum

05.06.2015 10:02 |

Am Donnerstag kam ein Audi-Fahrer in Ennetbaden von der Strasse ab und kollidierte mit einem Baum. Der 75-jährige Schweizer blieb unverletzt.

Endstation. - Kapo Aargau **lineare Anfahrt, Einschlafmoment wesentlich weiter oben.**

Ein 75-jähriger Automobilist fuhr am Donnerstagnachmittag, 15.50 Uhr, in Ennetbaden auf der Ehrendingerstrasse bergabwärts. Dabei geriet der Schweizer nach links über die Gegenfahrbahn und kollidierte mit zwei Betonpfosten und prallte schlussendlich gegen einen Baum.

Der Unfallfahrer, der gemäss ersten Erkenntnissen am Steuer seines Audis eingenickt sein dürfte, blieb unverletzt. Der Sachschaden beträgt zirka 15'000 Franken.

Die Kantonspolizei nahm dem Beschuldigten den Führerausweis zu Handen der Entzugsbehörde vorläufig ab.

hier rechts 90°, gleiche Höhe, Sendereinfluss zwischen Häusern hindurch, mehrfach möglich

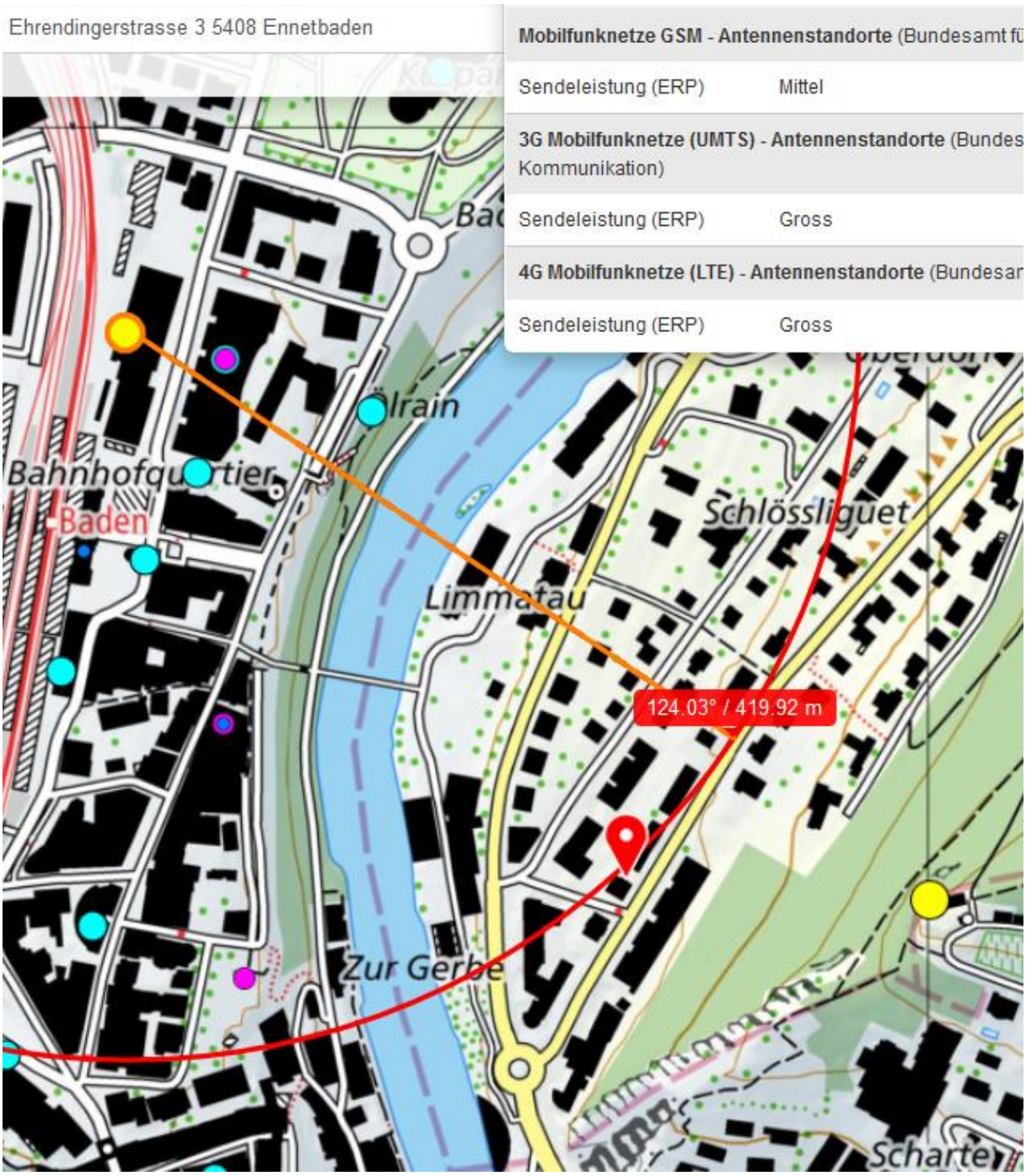

-die umgebenden Standorte im Westen sind alle „klein“ oder „sehr klein“

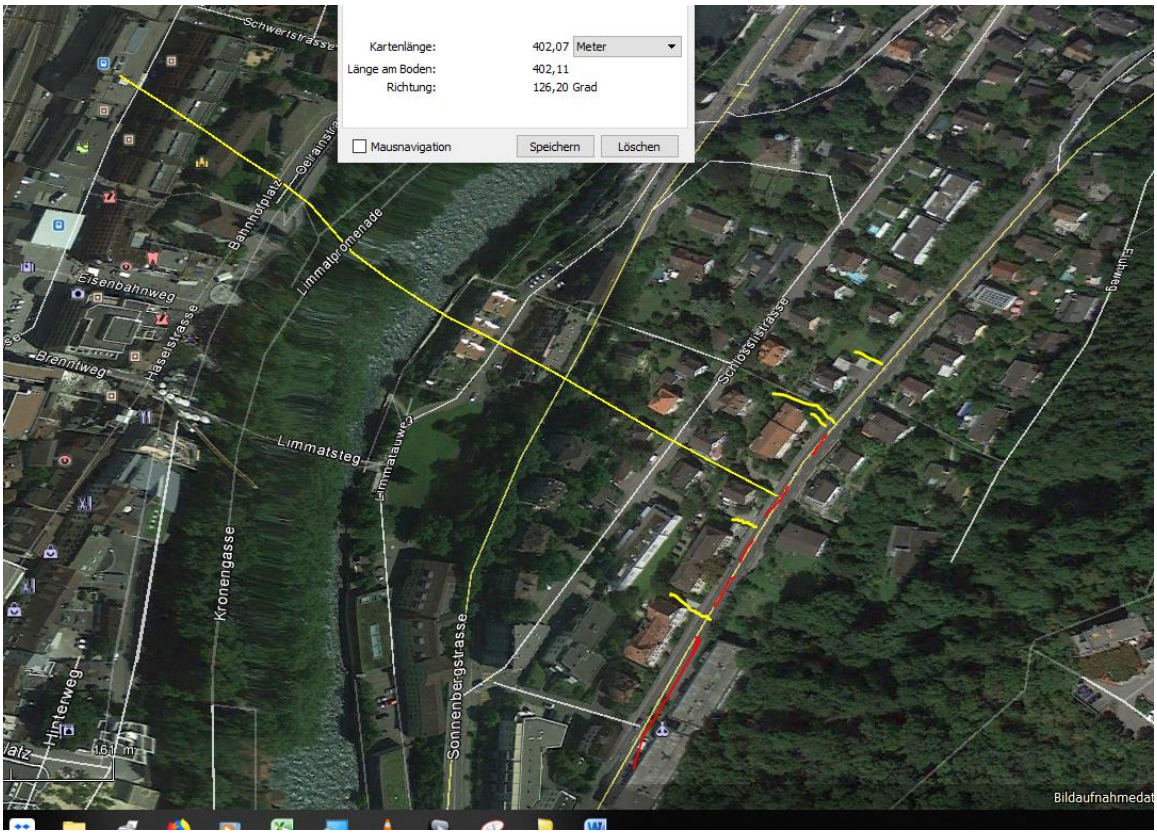
Kartenlänge: 402,07 Meter
Länge am Boden: 402,11
Richtung: 126,20 Grad
Mausnavigation
Speichern
Löschen
Schwerstrasse
Bahnhofplatz
Limmatpromenade
Eisenbahnweg
Haselstrasse
Brenntweg
Limmatsteg
Limmatauweg
Kronengasse
Sonnenbergstrasse
Schlossistrasse
Hinterweg
Bildaufnahmedat

Bahnhofstrasse
Street View be
© 2016 Google
Google ear
Bildaufnahmedatum: 10/2014 47°28'38.36" N 8°18'26.72" O Höhe 417 m sichthöhe 384

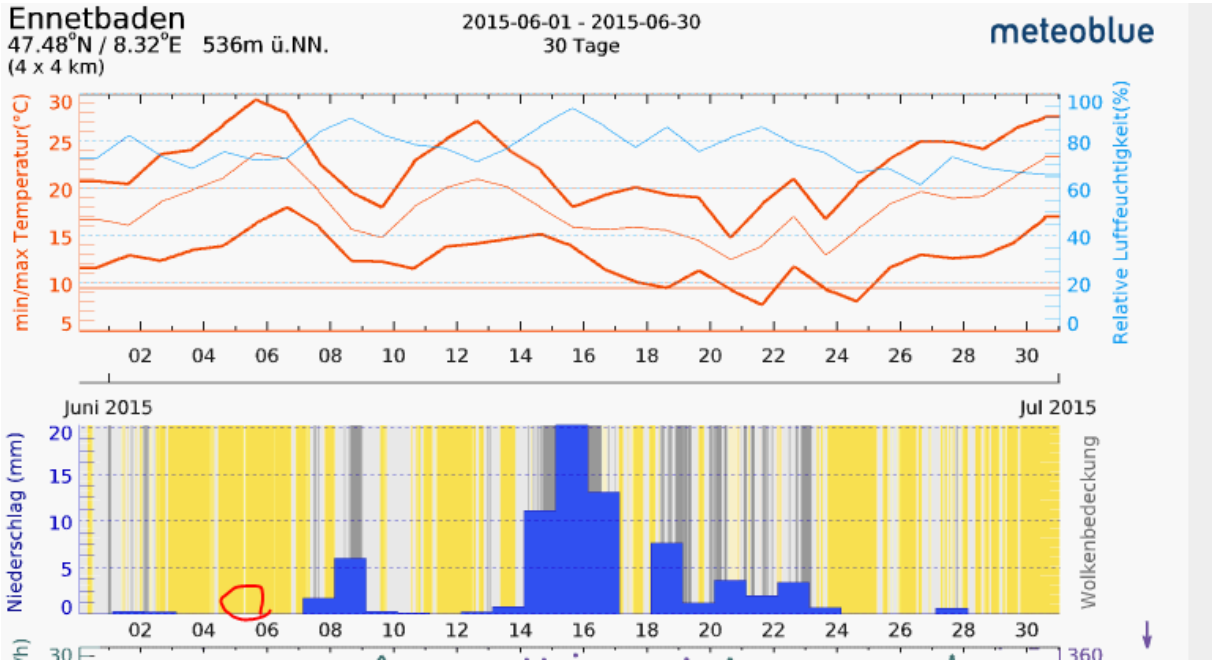
Ennetbaden
47.48°N / 8.32°E 536m ü.NN.
(4 x 4 km)
2015-06-01 - 2015-06-30
30 Tage
meteoblue
min/max Temperatur(°C)
Relative Luftfeuchtigkeit(%)
Juni 2015
Jul 2015
Niederschlag (mm)
Wolkenbedeckung