

Accident de la circulation avec blessée

Date : 19.04.2017 16:44:00

Mercredi 19 avril 2017 vers 09h45, une automobiliste circulait **de St-Brais en direction de Glovelier**. A la sortie du tunnel de la Roche, dans un virage à gauche par rapport à son sens de marche, pour une raison que l'enquête devra déterminer, elle se déportait sur sa droite et mordait la bande herbeuse. La voiture terminait sa course sur la voie de circulation après avoir percuté la glissière de sécurité.

L'automobiliste, blessée suite au choc, a été acheminée à l'hôpital de Delémont par ambulance.

Un service de circulation alternée a été mis en place pour une durée de deux heures environ. Le garage de service et le service des infrastructures ont été sollicités pour libérer et remettre en état la chaussée.

La situation a nécessité l'intervention de deux patrouilles de police, lesquelles ont procédé au constat d'usage.



Unfall nicht vermerkt, vermutlich „medizinisches Problem“ - mit Elimination des Falles.

Kanton JU macht grundsätzlich keinerlei detaillierten Angaben.

Querung der Hochspannungsleitung kurz nach Überführung Glovelier



Annahme: Unfall in Mitte der erwähnten Linkskurve



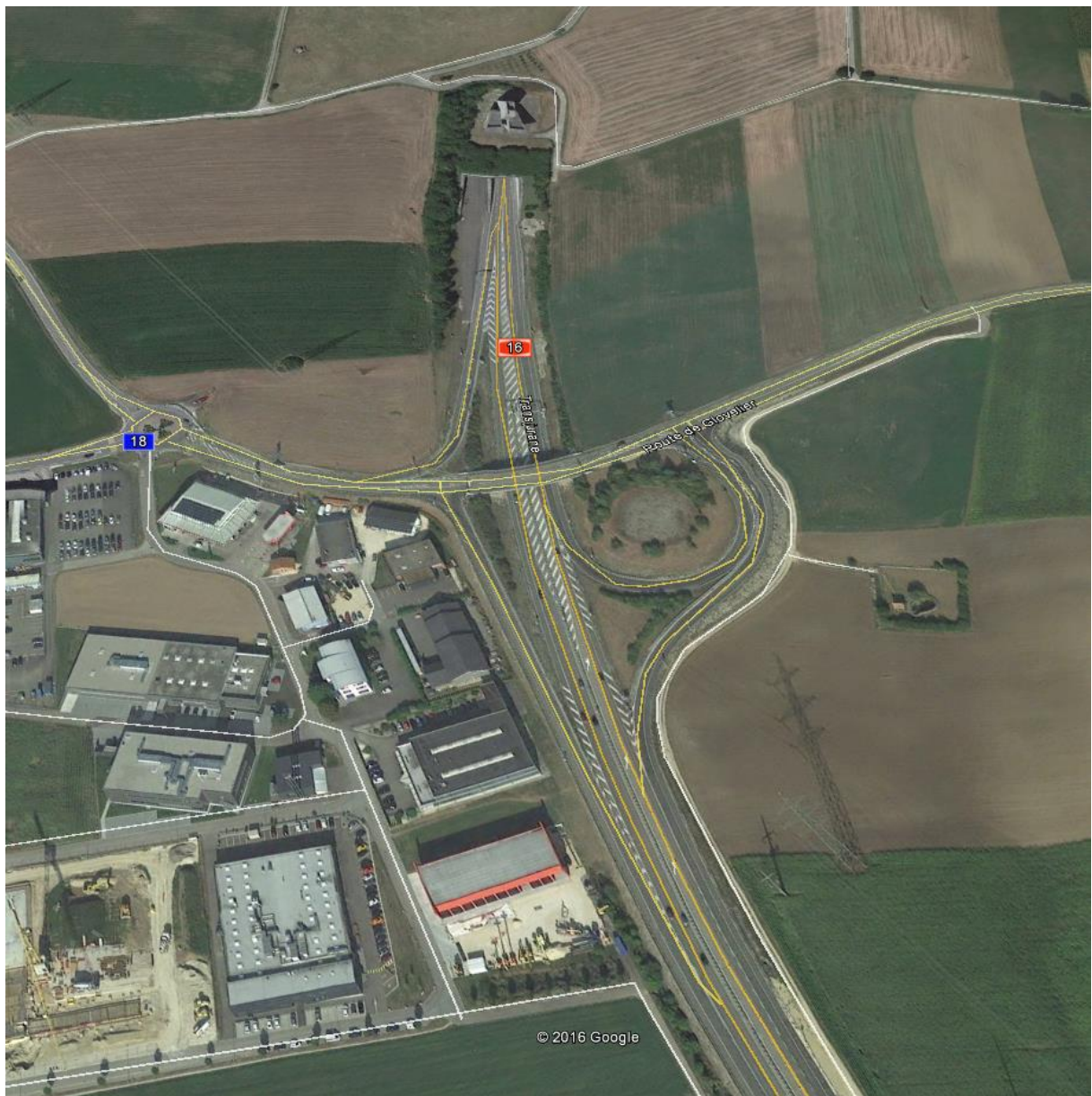
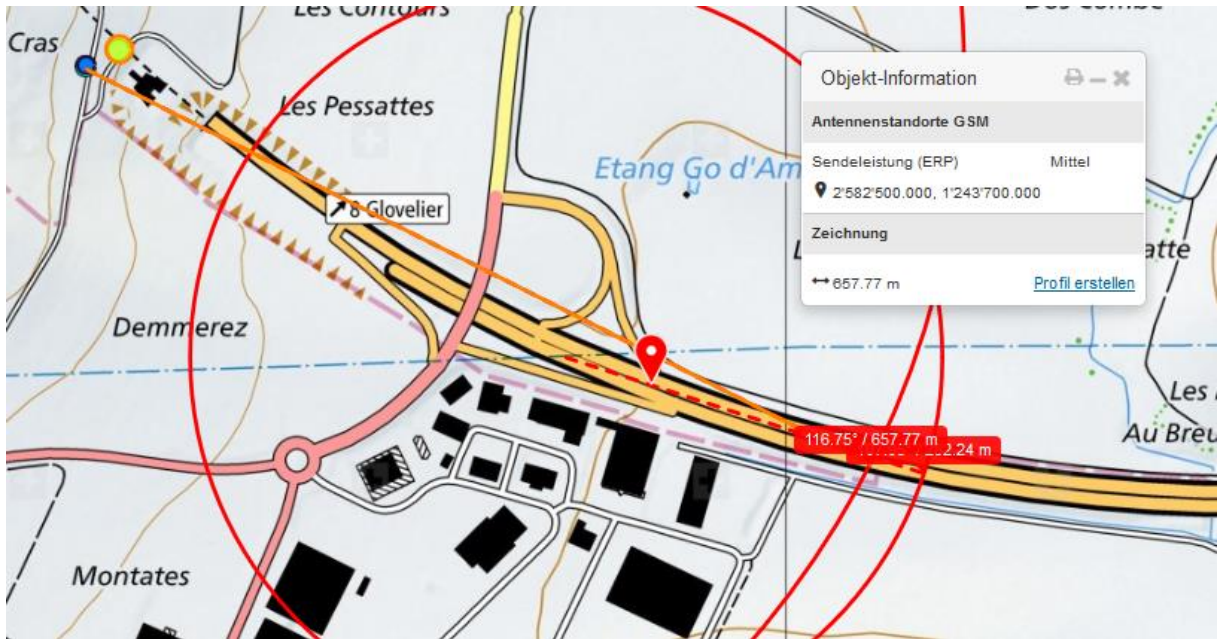

Glovelier

47.34°N / 7.21°E 754m ü.NN.
(4 x 4 km)

2017-04-01 - 2017-04-30
30 Tage

meteoblue

