Fahrradfahrer ohne Fremdeinwirkung gestürzt

Am Donnerstagabend (03.05.2018) kam es auf der Landhausstrasse zu einem Sturz eines Fahrradfahrers ohne Fremdeinwirkung. Da vermutlich ein medizinisches Problem vorlag, musste er von der Rettungssanität ins Spital gebracht werden.

Am Donnerstag kurz nach 20 Uhr fuhr ein 22-jähriger Fahrradfahrer auf der Landhausstrasse aufwärts. Vermutlich aufgrund eines medizinischen Problems stürzte er ohne Dritteinwirkung von seinem Fahrrad. Er musste mit dem Rettungswagen ins Spital gebracht werden.

https://www.stadt.sg.ch/news/13/2018/05/fahrradfahrer-ohne-fremdeinwirkung-gestuerzt.html

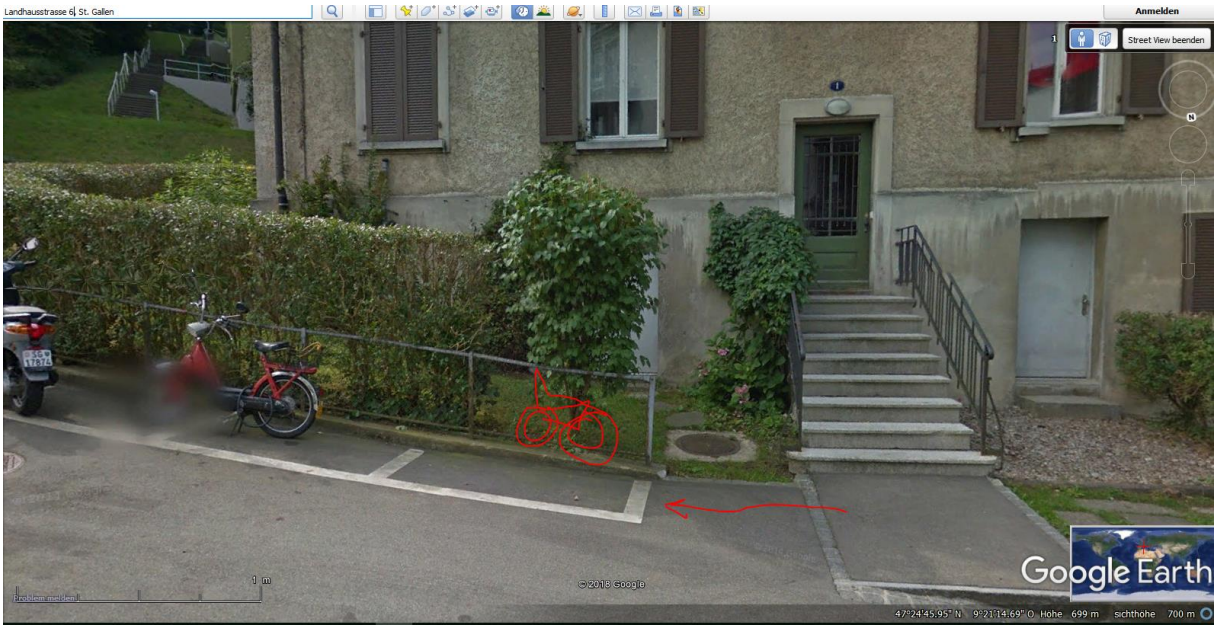

An der Unfallendlage 13.25uW

1m vor Unfallendlage overflow, über 20uW/m2, durch Reflexion an der Fassade. Der Sender liegt auf der gleichen Höhe

Bei der steil ansteigenden Strecke besteht auf Höhe Landhausstrasse 4 (Briefkastenanlage ein leichter Wlan-Einfluss 6.8úW/m2

SG 424746
HF 59B

SG 424746
HF 59B
802

Auf Höhe der Gebäudelücke 10m weiter oben entsteht eine Reflexion an der Fassade des Eckgebäudes von der Anlage Waldacker her:

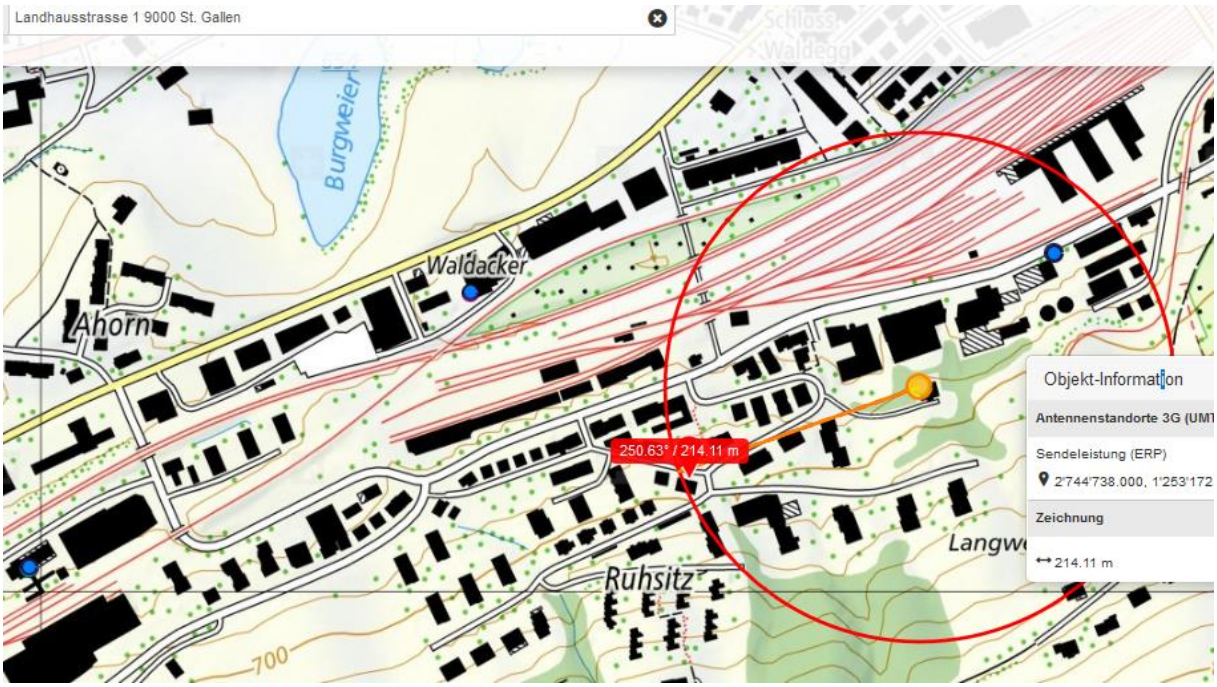
Landhausstrasse 1 9000 St. Gallen
Burgweier
Waldacker
Ahorn
250.63° / 214.11 m
Objekt-Information
Antennenstandorte 3G (UMT
Sendeleistung (ERP)
2'744'738.000, 1'253'172
Zeichnung
214.11 m
Ruhsitz
700

Dieser Sender ist hier ersichtlich definitiv falsch eingetragen:

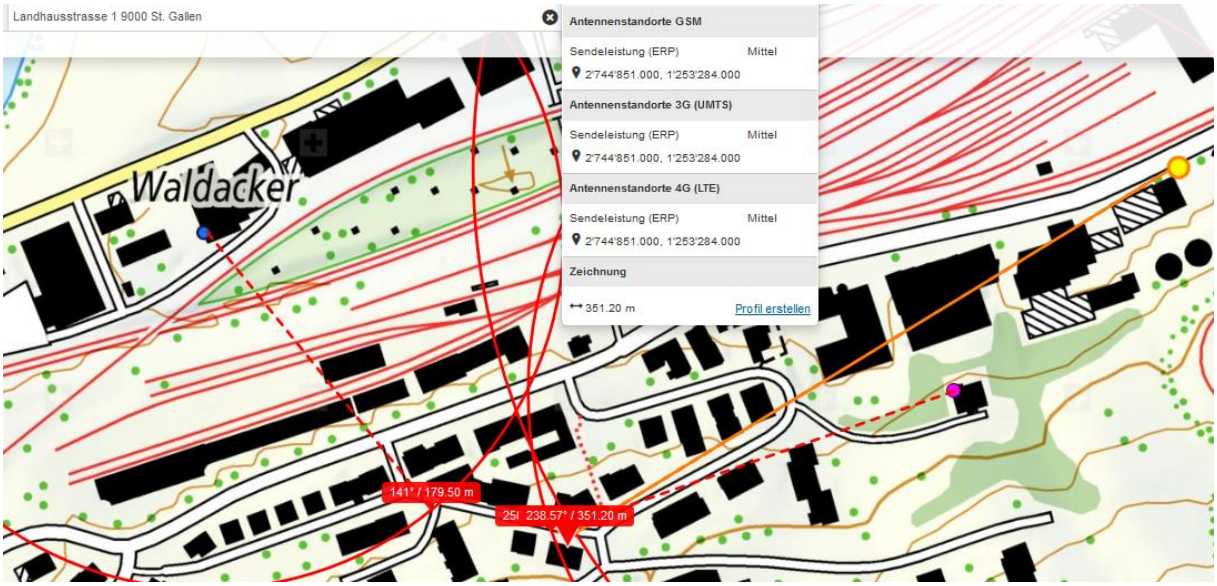

Er steht auf dem Geschäftshaus Oberstrasse 149, ehemals „Anzeiger“ Sitz.

Ansicht von Landhausstr. 1

Ansicht von Oberstrasse aus

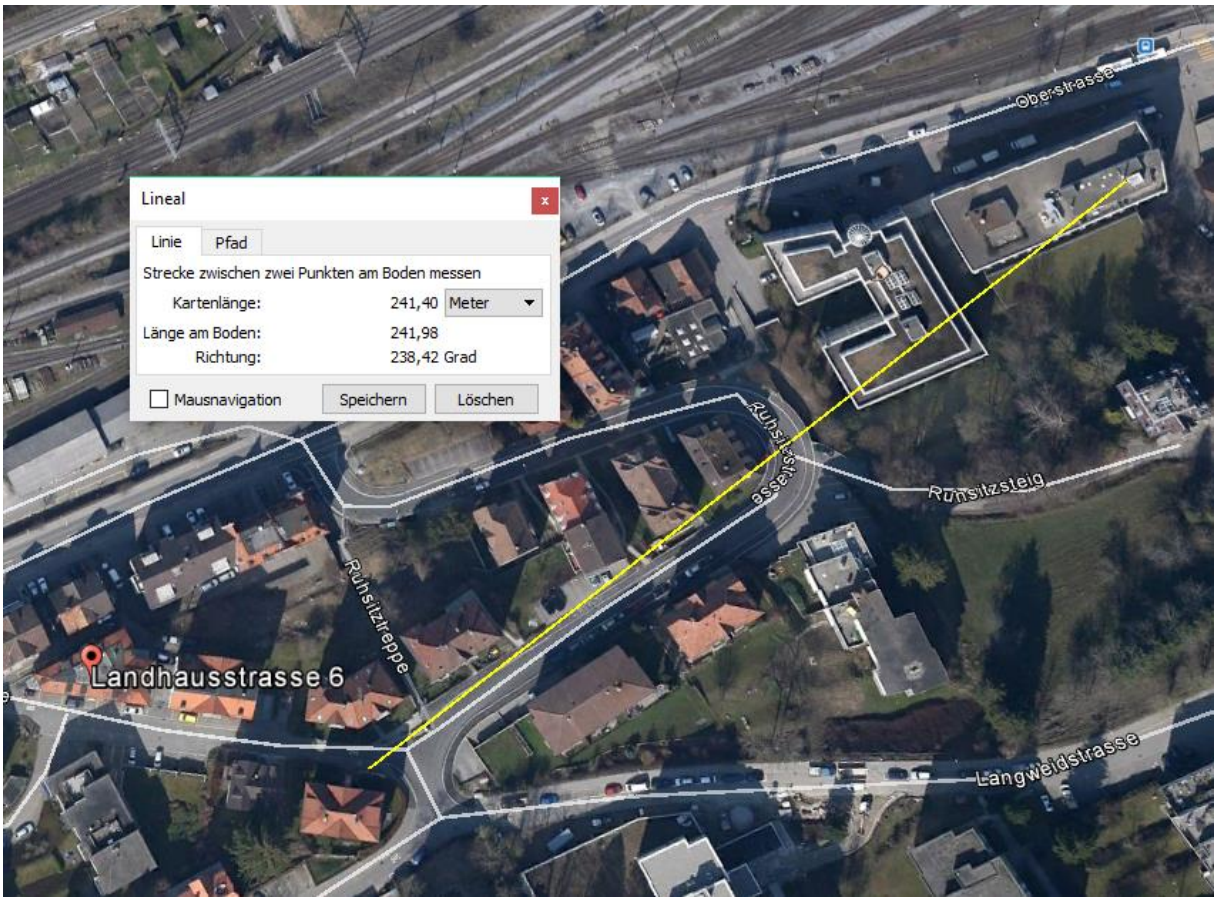

Verblechte Mansarden schirmen ab. Der **direkte** Einfluss ist erst etwa 4-5m oberhalb der Unfallendlage festzustellen.

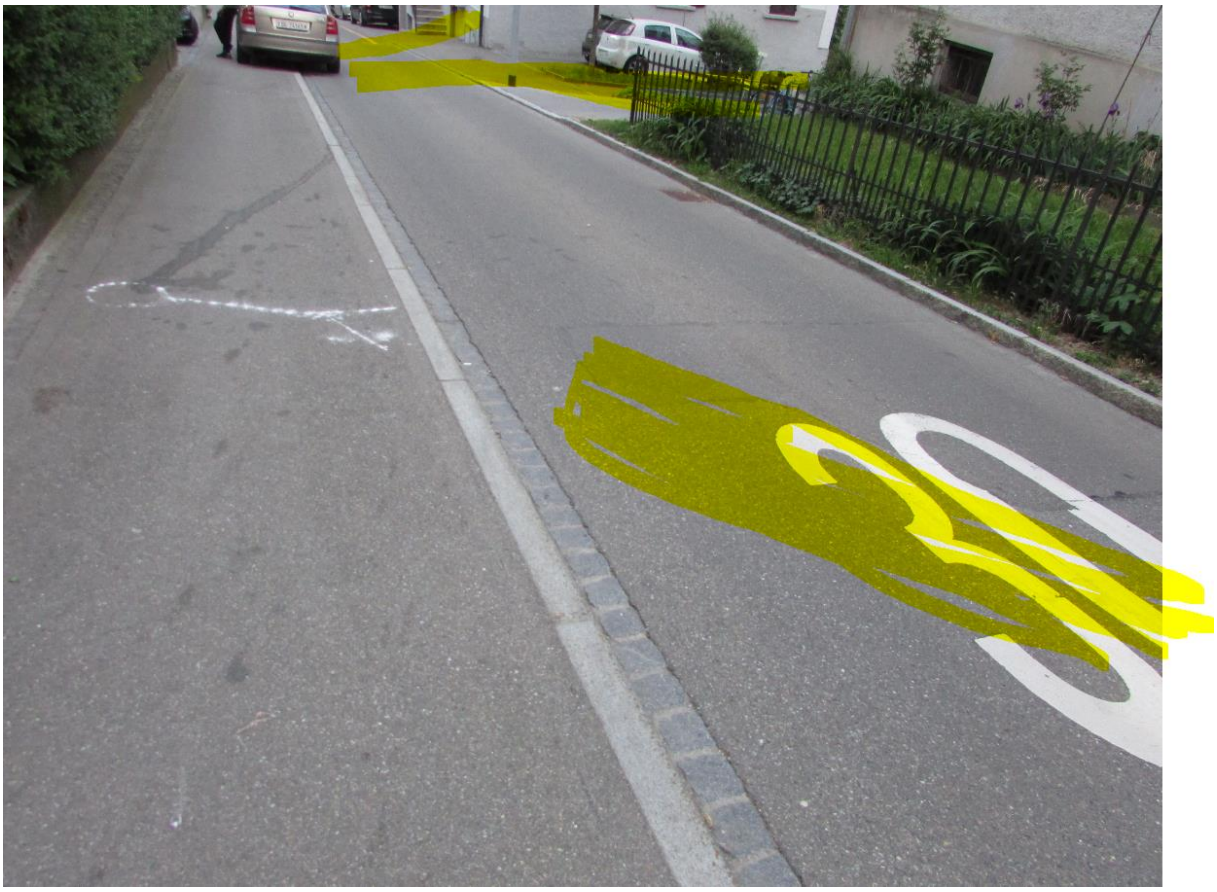
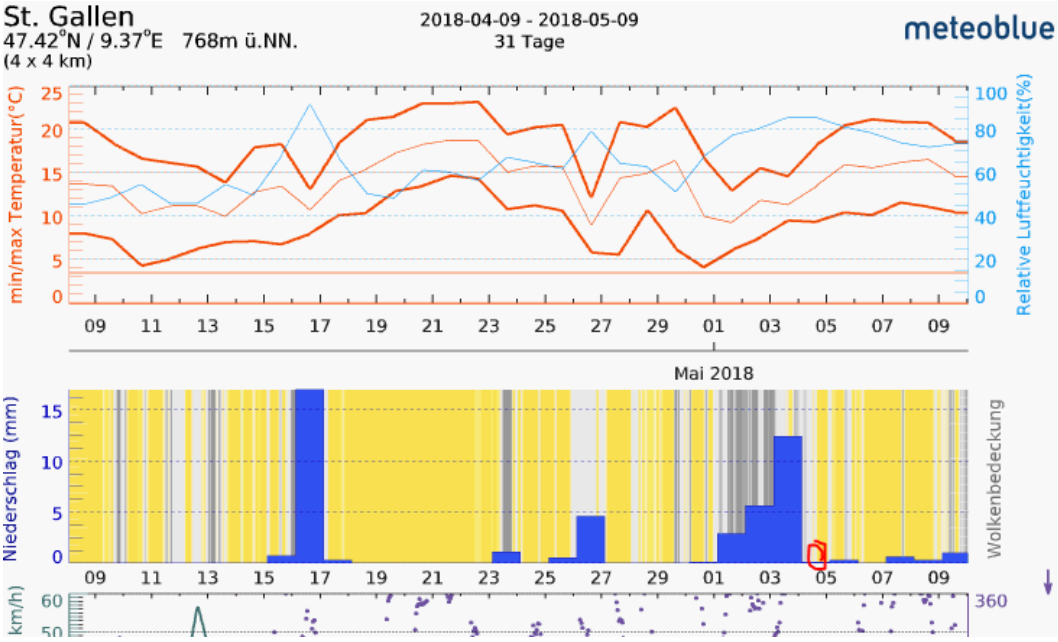
Der reflektierte Sendereinfluss; 1 -2 m oberhalb Endlage. Möglich, dass der Fahrer etwas zurückgefallen ist. Herzarrhytmien können sich erst mit Sekunden Verzögerung auswirken auf das Gleichgewicht.