139 Alpnach OW 28.5.16

Am Samstagmorgen kollidierten in Alpnach, Eichistrasse zwei Personenwagen miteinander.

Beim Queren der Eichistrasse übersah der Lenker des einen Fahrzeuges den anderen Personenwagen und erfasste ihn seitlich frontal. Es entstand Schaden in der Höhe von mehreren zehntausend Franken.

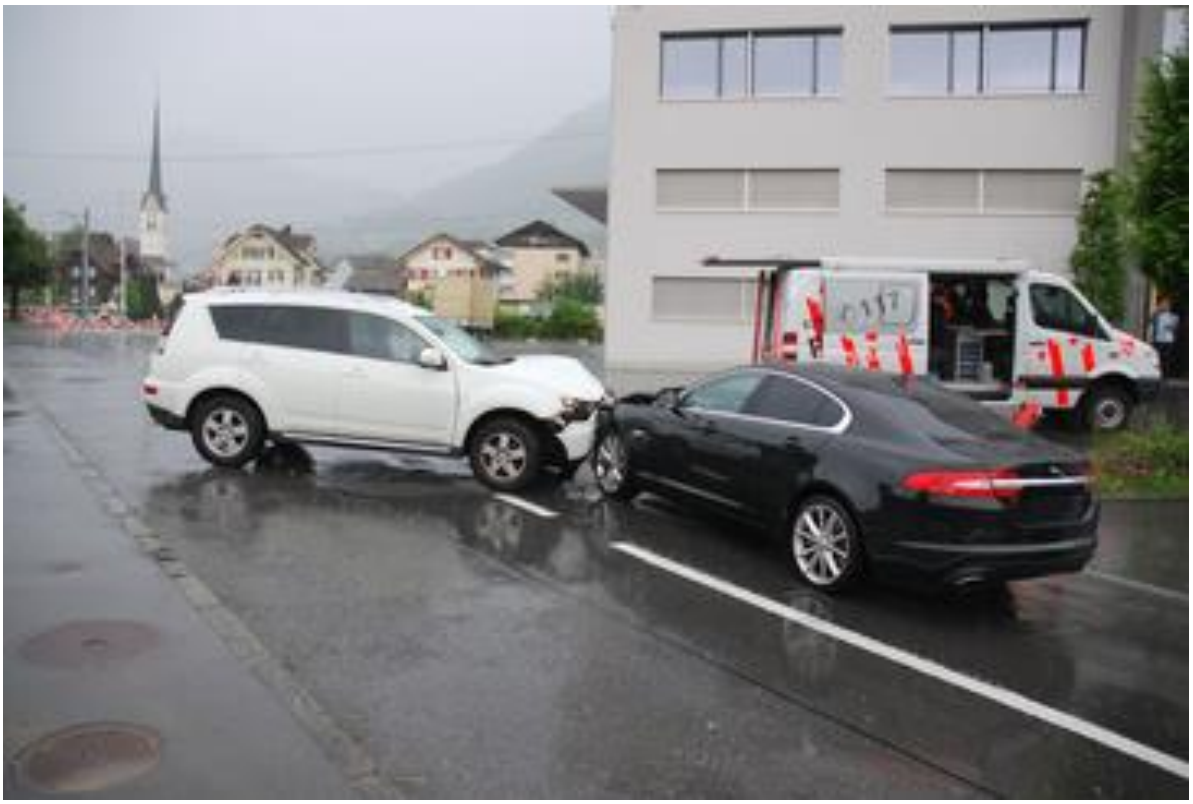

Verursacher hat **senkrechte** Heckscheibe. Bild Unscharf, möglicherweise ca. 08:30 auf der Kirchenuhr

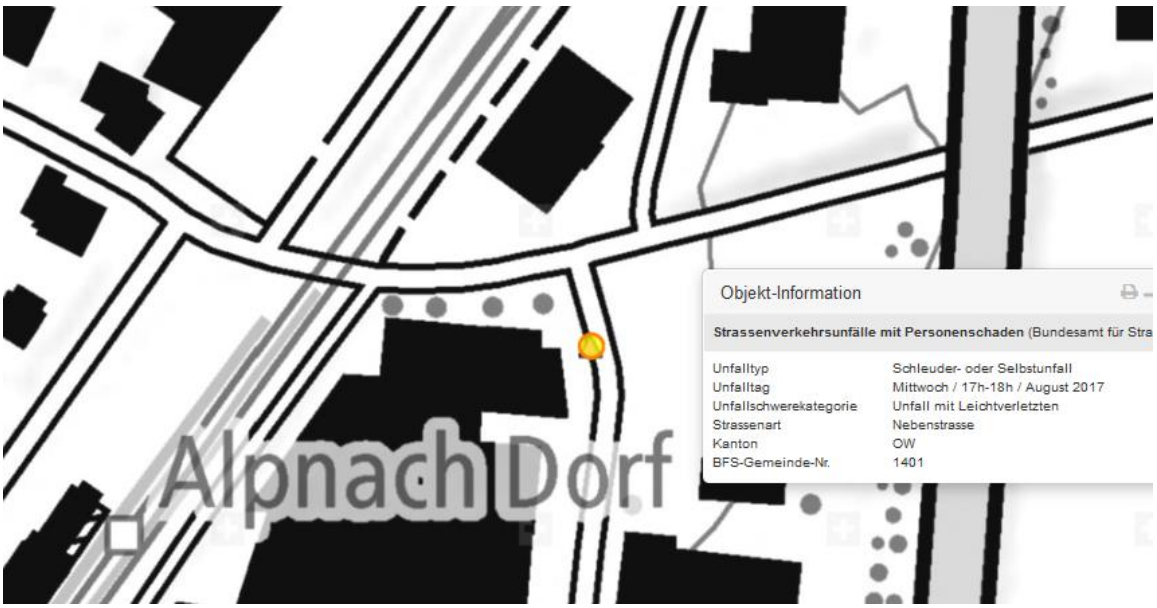

Der Unfall ist nicht vermerkt, vermutlich als Ablenkung verbucht

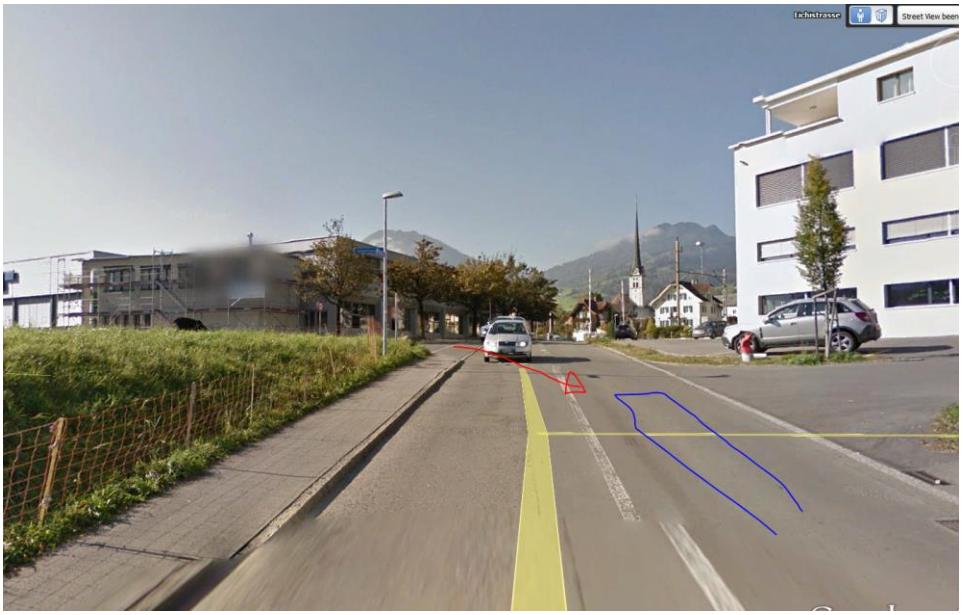

Schlecht einsehbare Unterführung

In dieser Situation sollte vorsichtiger gefahren werden.

Der richtige Standort ist auf den Pilatuswerken - am Ende der Strasse.

Ein Doppelstandort.

Hier ist die Einstrahlung durch die senkrechte Scheibe des Verursachers e-hoch – vermutlich reichen beide Sender über die Dachkante

---
---

1 Industriestrasse
Street View beenden
© 2023 Google
Google Earth

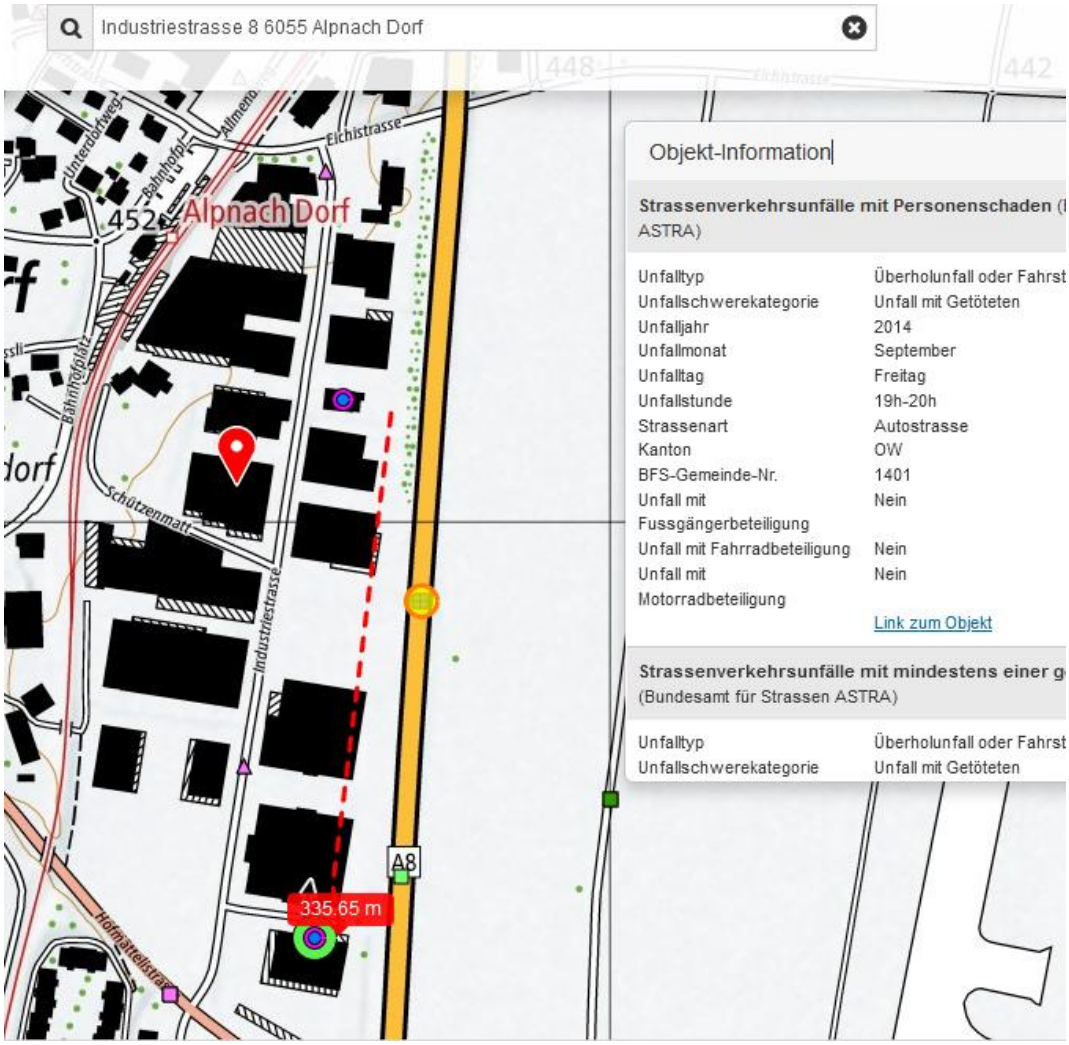
Industriestrasse 8 6055 Alpnach Dorf
Alpnach Dorf
Eichistrasse
Allmend
Unterdorfweg
Bahnhofplatz
Schützenmatt
Industriestrasse
Hofmattelstrasse
A8
335.65 m
Objekt-Information
Strassenverkehrsunfälle mit Personenschaden (
ASTRA)
Unfalltyp Überholunfall oder Fahrst
Unfallschwerekategorie Unfall mit Getöteten
Unfalljahr 2014
Unfallmonat September
Unfalltag Freitag
Unfallstunde 19h-20h
Strassenart Autostrasse
Kanton OW
BFS-Gemeinde-Nr. 1401
Unfall mit Fussgängerbeteiligung Nein
Unfall mit Fahrradbeteiligung Nein
Unfall mit Motorradbeteiligung Nein
Link zum Objekt
Strassenverkehrsunfälle mit mindestens einer g
(Bundesamt für Strassen ASTRA)
Unfalltyp Überholunfall oder Fahrst
Unfallschwerekategorie Unfall mit Getöteten

Der Falsch-Eintrag ist hier lokal korreliert mit einem tödlichen Unfall auf der A8, vermutlich dieser hier:

https://www.srf.ch/news/regional/zentralschweiz/toedlicher-verkehrsunfall-auf-der-a8-bei-alpnach

Regen im Unfallzeitpunkt.

Zum Verständnis der Abläufe bei solchen Unfällen:

Niels Kuster et al. **NFP 57:** http://www.snf.ch/SiteCollectionDocuments/nfp/nfp57/nfp57_synthese_d.pdf Mobilfunk bewirkt Veränderungen der Hirnströme

M. Mevisssen / D. Schürmann: Manmade Electromagnetic Fields and Oxidative Stress—Biological Effects and Consequences for Health. https://www.mdpi.com/1422-0067/22/7/3772

«Der unklare Unfall in der Verkehrsmedizin» (AGU-Seminar 2015) Dr. Ulfert Grimm Fachbereich Verkehrsmedizin Institut für Rechtsmedizin St.Gallen http://agu.ch/1.0/pdf/agu-seminar15.pdf

«Wirkungen des Mobil- und Kommunikationsfunks» Eine Schriftenreihe der Kompetenzinitiative zum Schutz von Mensch, Umwelt und Demokratie e.V.

https://www.diagnose-funk.org/publikationen/dokumente-downloads/kompetenzinitiative-broschuerenreihe

Wirkungen von Elektrosmog auf Verkehrsunfälle: https://www.hansuelistettler.ch/elektrosmog/elektrosmog-im-verkehr/studie

Zum Thema Herzrhythmus hat Prof. Magda Havas, Trent University, publiziert: https://magdahavas.com/electrosmog-exposure/home-environment/new-study-radiation-from-cordless-phone-base-station-affects-the-heart/
Zusammenfassung im emf-portal: https://www.emf-portal.org/de/article/18905

Magnetfelder unter Hochspannungsleitungen: https://www.bfs.de/SharedDocs/Videos/BfS/DE/emf-stromleitung.html

Hansueli Stettler.Bauökologie.Funkmesstechnik.Lindenstrasse 132.9016 St.Gallen.www.hansuelistettler.ch.info@hansuelistettler.ch