# 131 Wabern BE

**Am Freitagnachmittag ist es in Wabern (Gemeinde Köniz) zu einer Kollision zwischen einem Auto und einem Velo gekommen. Der Velolenker wurde leicht verletzt. Die Kantonspolizei Bern sucht Zeugen.**

Am Freitag, 27. Mai 2016, kurz vor 1710 Uhr, wurde der Kantonspolizei Bern gemeldet, dass es in Wabern (Gemeinde Köniz) zu einem Verkehrsunfall gekommen sei. Gemäss ersten Erkenntnissen waren ein Auto und ein Velo zeitgleich auf der Seftigenstrasse in Richtung Kehrsatz unterwegs gewesen, als es auf Höhe der Einmündung Bächtelenweg aus noch zu klärenden Gründen zur Kollision der beiden Fahrzeuge kam.

Der Velolenker wurde beim Unfall leicht verletzt und begab sich selbständig in ärztliche Behandlung. An den beiden Fahrzeugen entstand Sachschaden in der Höhe von mehreren tausend Franken.

Bus Wabern, Bächtelen
Objekt-Information
Mobilfunknetze GSM - Antennenstandorte
Sendeleistung (ERP) Mittel
3G Mobilfunknetze (UMTS) - Antennenstar
Kommunikation)
Sendeleistung (ERP) Mittel
4G Mobilfunknetze (LTE) - Antennenstand
Sendeleistung (ERP) Mittel
35.21° / 110.15 m

Seftigenstrasse
© 2016 Google
Bildaufnahmedatum: 6/2013 46°55'32.48" N 7°27'18.57" O Höhe

Das Gelände ist inzwischen komplett überbaut. Ev Sender auf Eckgebäude. Der Sender an der Bahn ist nur von Südosten her erkennbar.

Das Standortgebäude ist ca. 5-6  geschossig, Senderhöhe somit ca. knapp 30 m. Einfluss vorne an Kreuzung da, nachher eher nicht, Fabrik ist ebenso hoch.

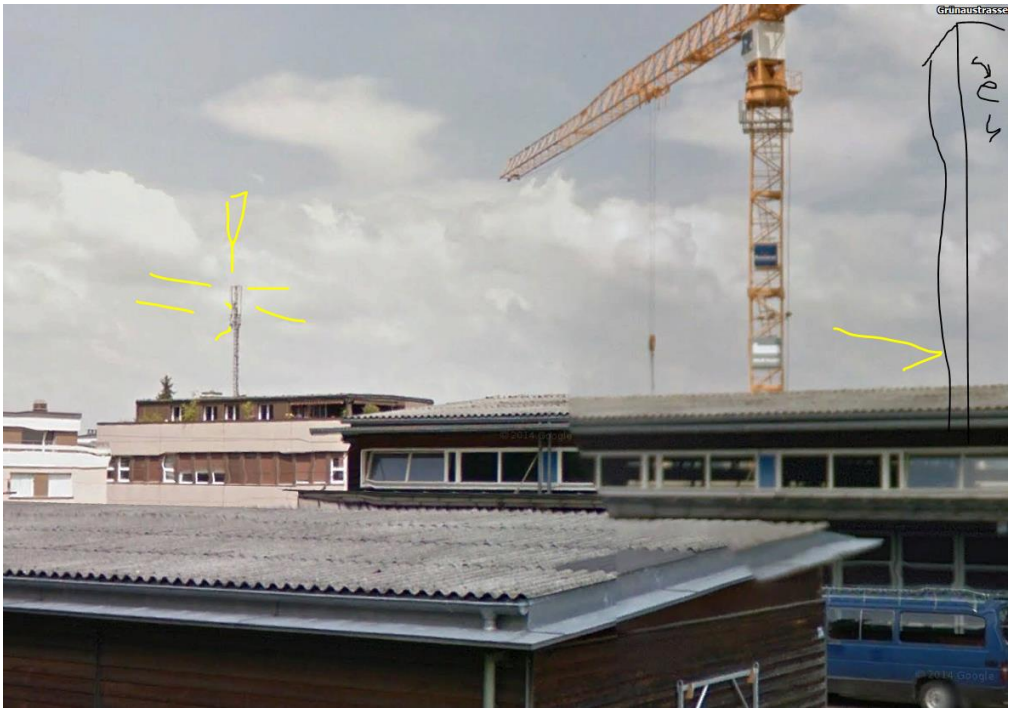

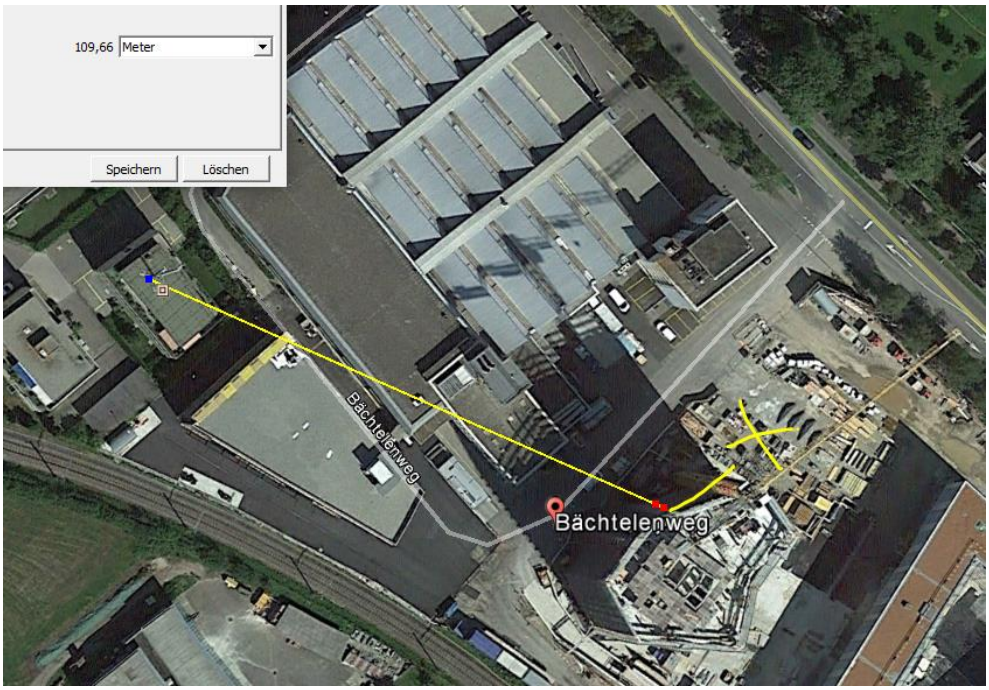


Reflexion von oben nach der Kreuzung vom Einstrahlwinkel her nicht möglich.

Bild von Osten her, Bauten im Entstehen.

Seftigenstrasse
?
© 2016 Google
Google
46°55'37.90" N 7°27'16.83" O Höhe 559 m

Unfallschwerpunkt, Allee scheint die Automobilisten zu irritieren.

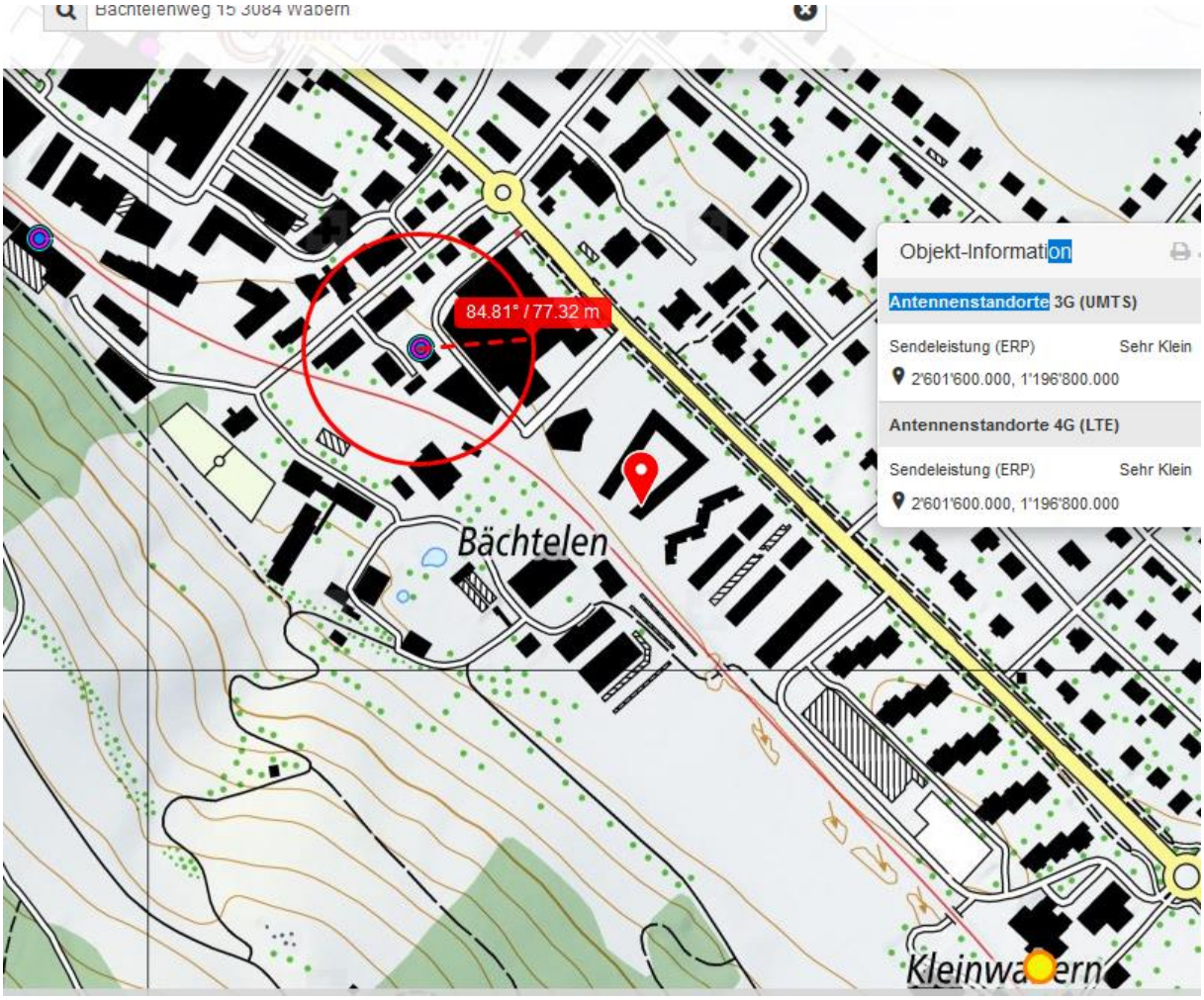


Keiner der Sender hat einen Einfluss an dieser Abbiegestelle