

125 Perte de maîtrise sur l'A12 à Riaz

Probablement prise d'un malaise, une conductrice a perdu le contrôle de sa voiture sur l'A12 à Riaz, hier soir.

Vendredi 27 mai 2016, vers 18 h 30, une automobiliste, qui circulait sur l'autoroute A12 de Fribourg en direction de Vevey, a perdu la maîtrise de sa voiture à la hauteur de Riaz, **probablement en raison d'un malaise**. Elle est entrée en collision avec la berme centrale, avant de s'immobiliser sur la voie de gauche.

Les ambulanciers ont amené la femme de 55 ans, blessée, à l'hôpital. Un garage a pris en charge le véhicule. Les voies de gauche des deux chaussées ont été fermées à la circulation durant quatre heures, afin que le centre d'entretien puisse redresser la berme centrale et nettoyer la route.



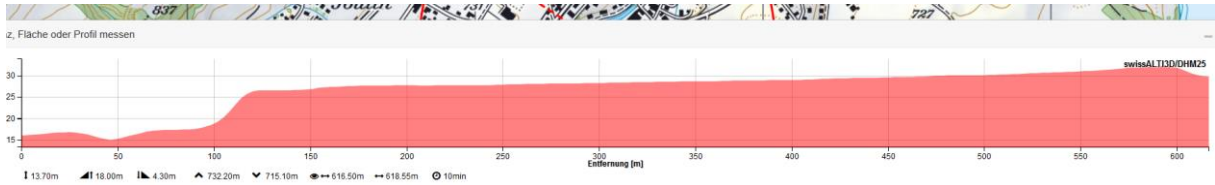

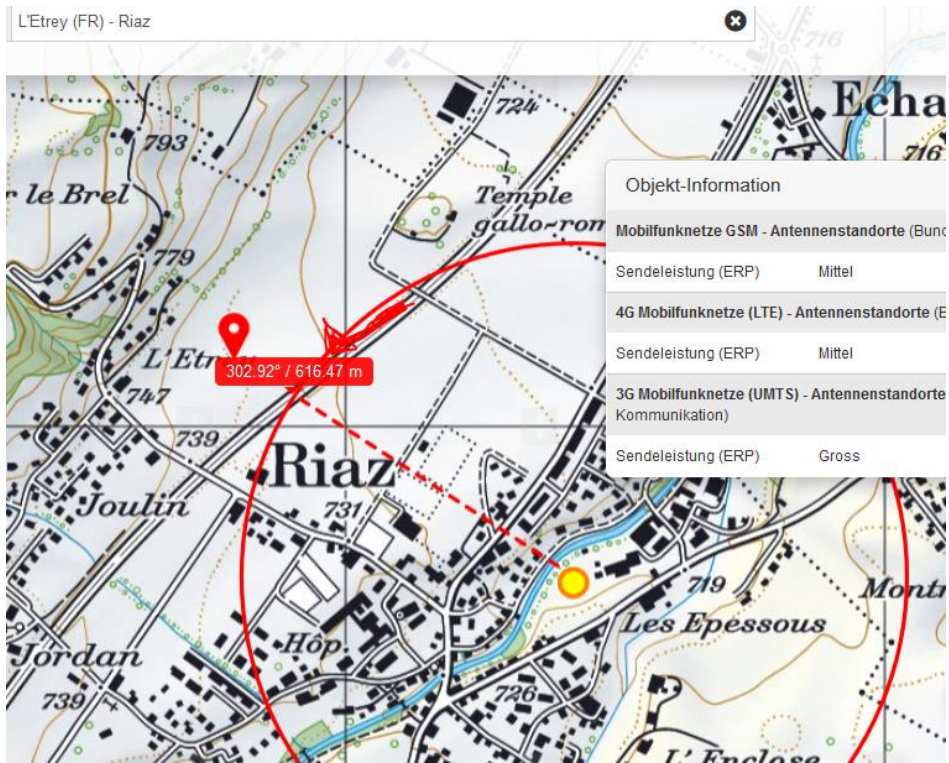

**Vor der Brücke zu den gallo-römischen Tempeln Sicht auf Sender
Position übereinstimmend: nach dem 2. gelben Block . s. Karte oben.**



Vorherige Strecke mit Querung Ebene 3



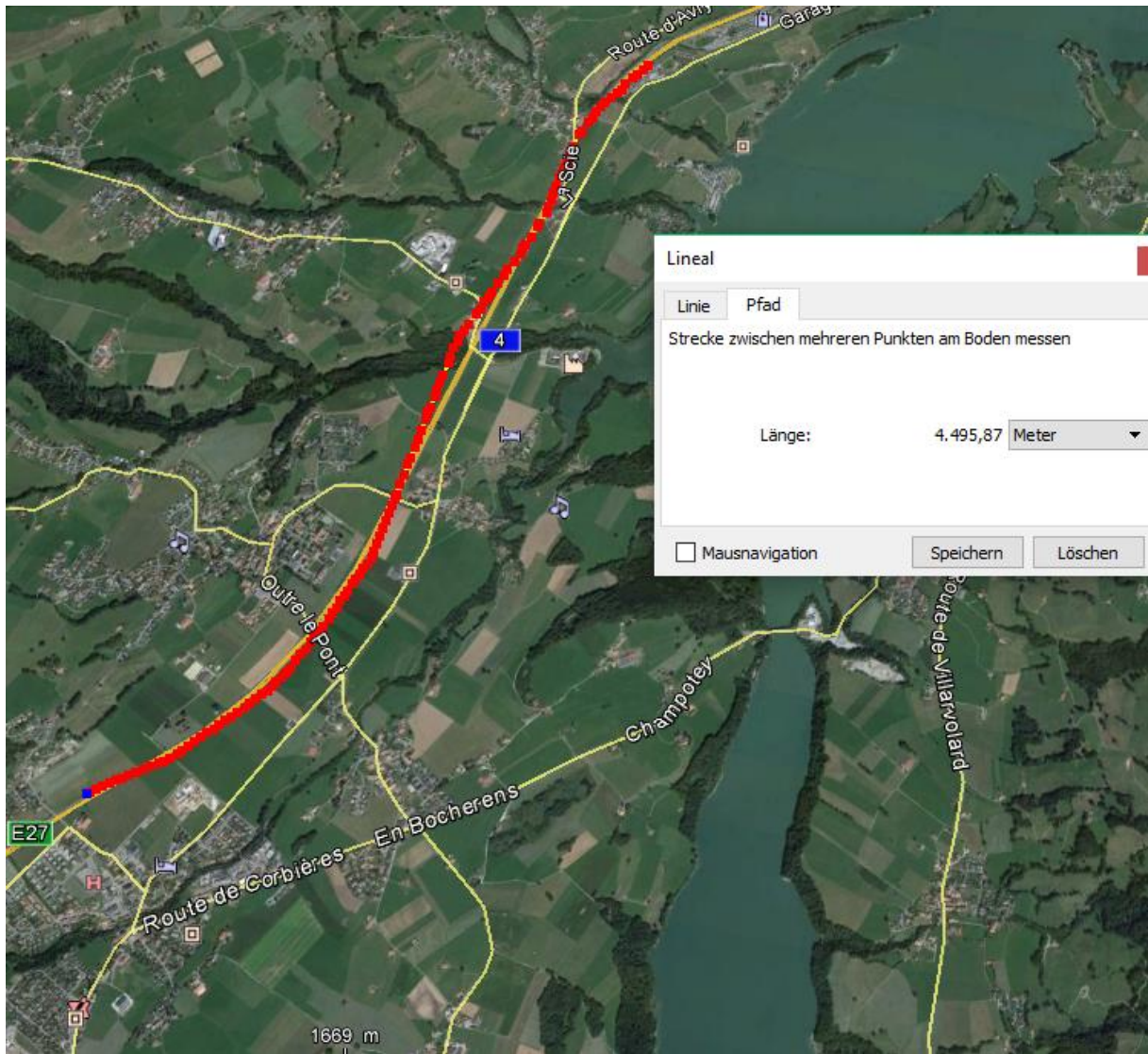

4500m gefahrene Strecke