122 Am Samstag, 28.05.2016, ca. 02:00 Uhr ereignete sich auf der Birchwaldstrasse, Höhe Modellflugplatz, ein Selbstunfall. Ein 24-jähriger Automobilist, welcher von Wiesendangen Richtung Winterthur unterwegs war, verlor aus bis dato unbekannten Gründen die Herrschaft über sein Fahrzeug und touchierte dabei das Wiesenbord. Die Birchwaldstrasse musste während der Unfallaufnahme bis ca. 05:00 Uhr in beide Fahrtrichtungen gesperrt werden. Am Fahrzeug entstand Totalschaden.

Unfall ist bis 2018 nicht in Asta-Karte eingetragen:

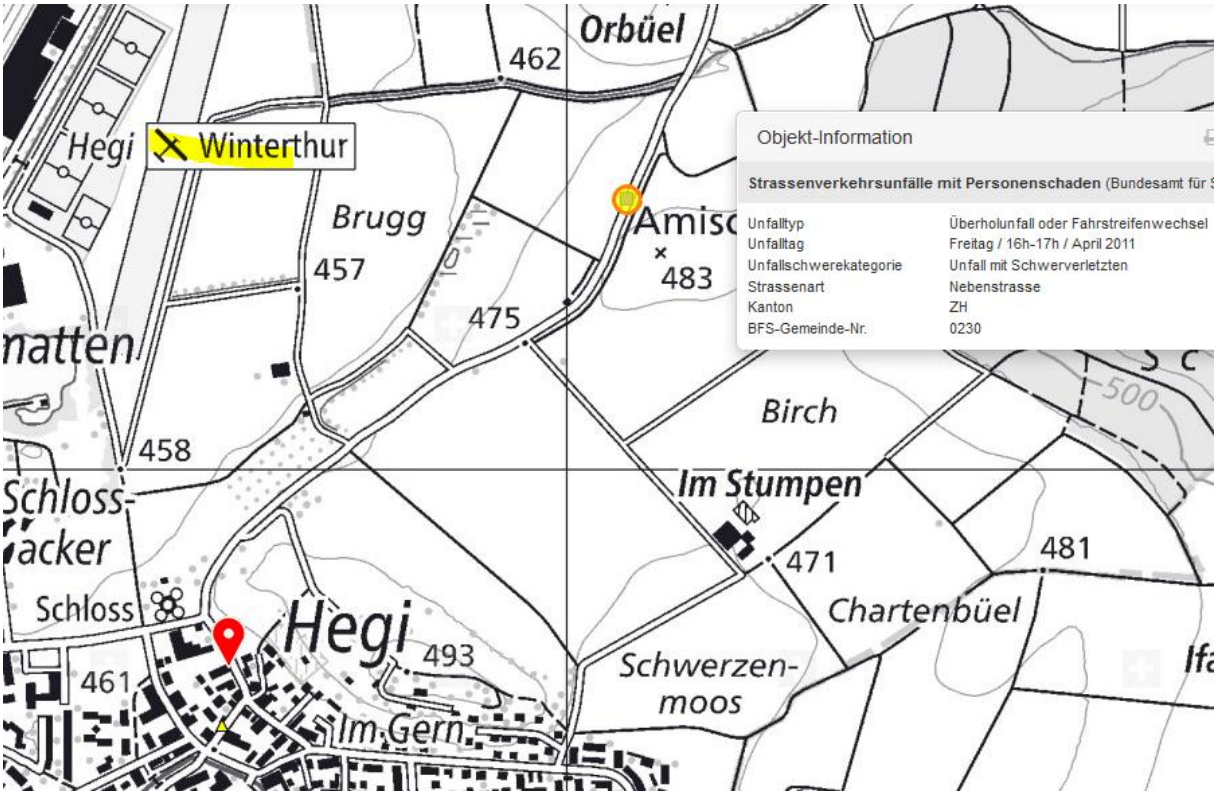

Modellflugplatz gefunden.

Erreicht die Kuppe vermutlich nicht

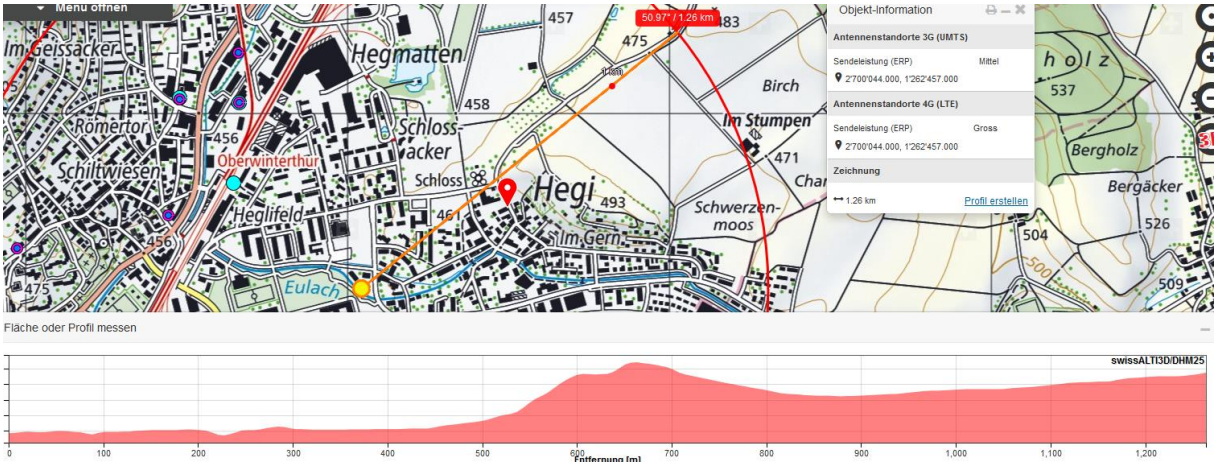

Die Sender der Region Mediamarkt auch nicht:

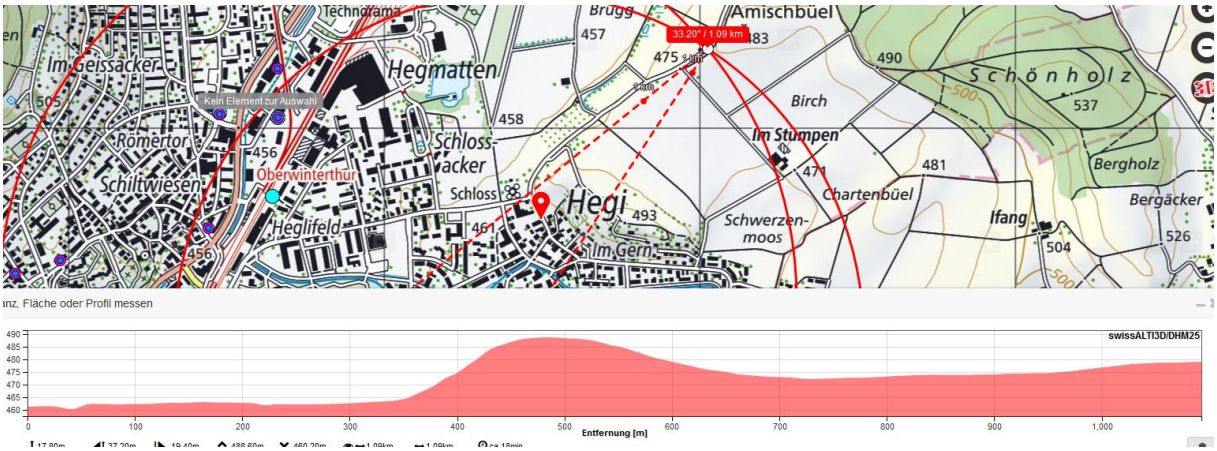

Hingegen der Sender vom Bahnhof Hegi, hoher Mast mit uptilt Richtung SO

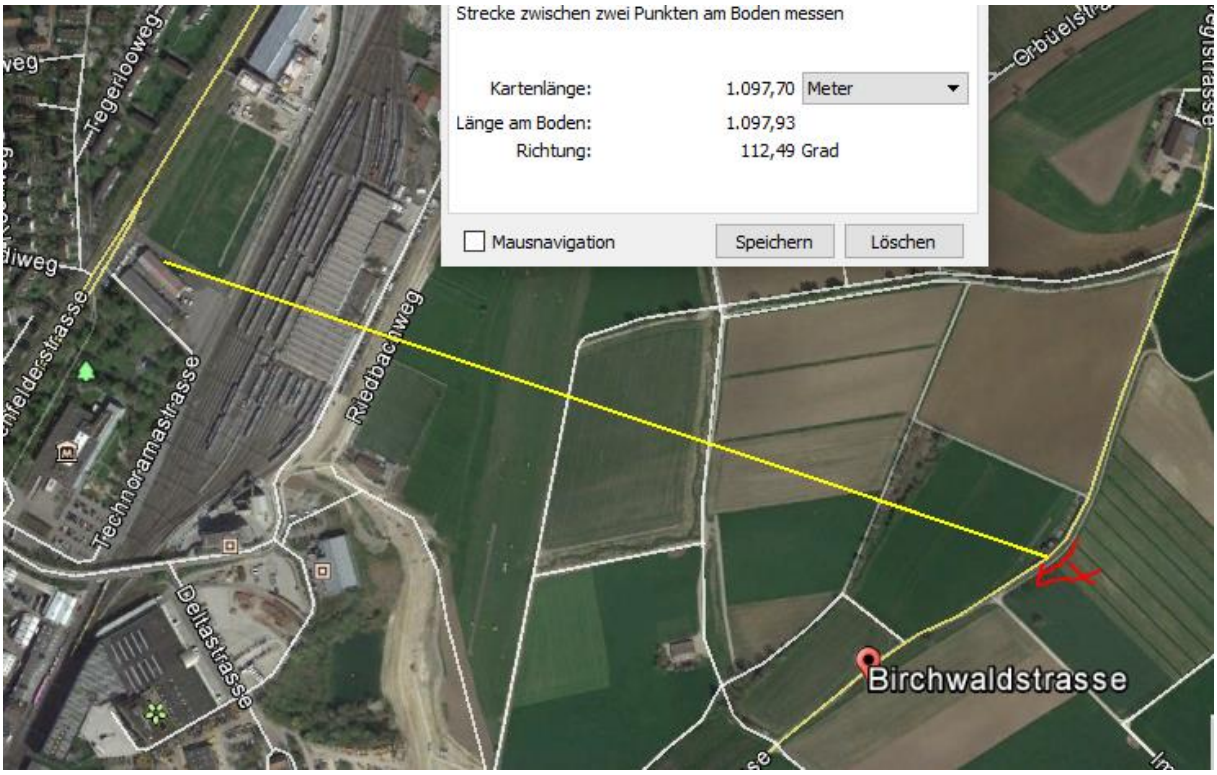

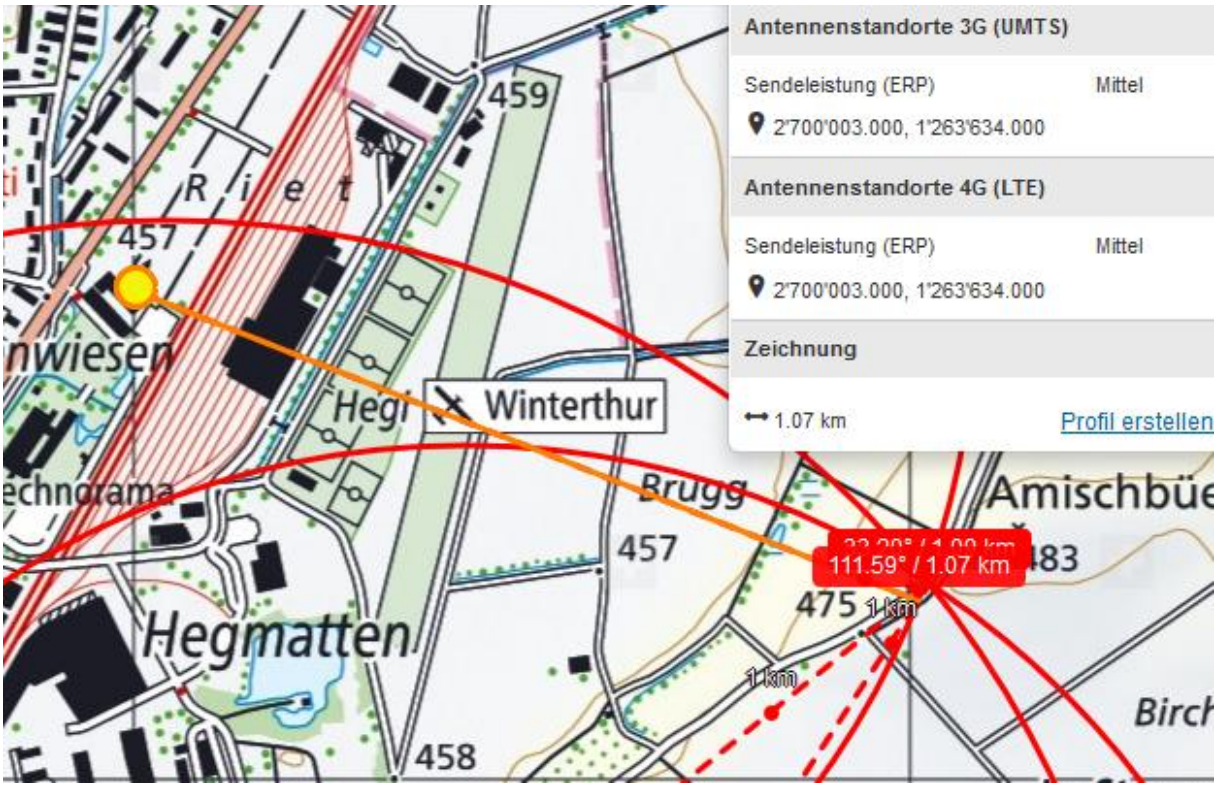

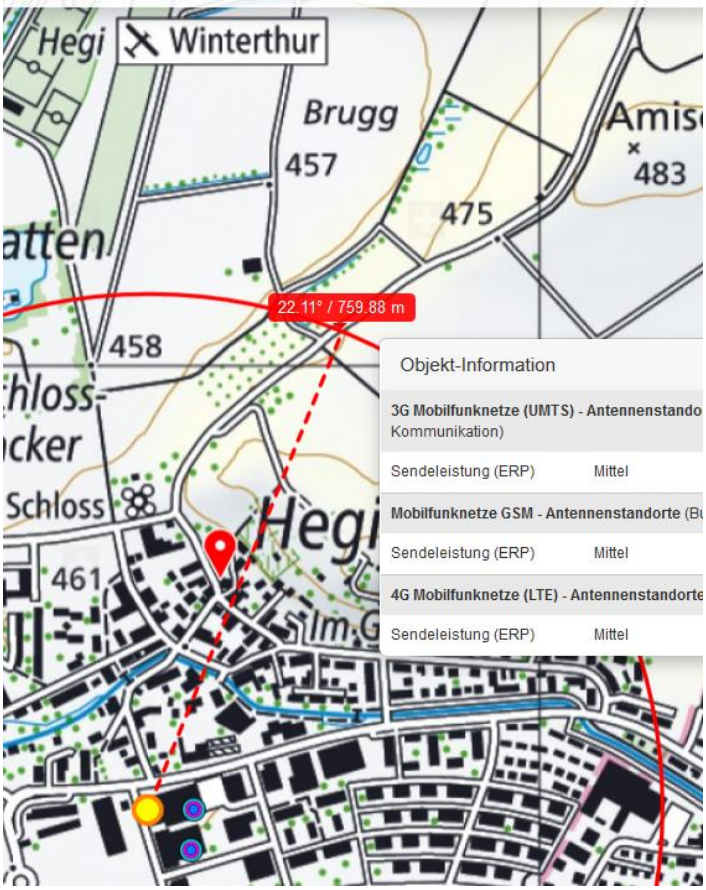

Am Sonntag, 29.05.2016, ca. 04:00 Uhr wurde die Stadtpolizei Winterthur wegen eins Verkehrsunfalles an die

Schaffhauserstrasse gerufen. Ein 29-jähriger Lenker eines Personenwagens fuhr auf der Neuwiesenstrasse Richtung Schaffhauserstrasse und verlor dabei aus bis dato unbekannten Gründen in dieser Linkskurve die Herrschaft über seinen Wagen. Das Fahrzeug touchierte den rechten Randstein der Fahrbahn und drehte sich folglich um die eigene Achse, bevor es gegen einen parkierten Personenwagen, eine Hausfassade und ein abgestelltes Fahrrad prallte. Alle drei Fahrzeuginsassen mussten aufgrund ihrer Verletzungen mit den angeforderten Fahrzeugen von Schutz und Rettung in das Kantonsspital Winterthur verbracht werden. Durch den Verkehrsunfall entstand Sachschaden von ca. Fr. 50'000.--. Die Schaffhauserstrasse musste im Unfallbereich in beide Fahrtrichtungen für ca. 2 Stunden gesperrt werden.

Die Stadtpolizei Winterthur rückte über das vergangene Wochenende an neun weitere Verkehrsunfälle aus.