

Nesslau: Mit Roller tödlich verunfallt

Am Dienstag (28.06.2016), kurz nach Mitternacht, ist ein 72-jähriger Rollerfahrer auf der Bühlerstrasse dorfauswärts gegen die Wand der Bahnunterführung geprallt. Er zog sich schwere Verletzungen zu, welchen er noch am Unfallort erlag.

Gemäss jetzigen Erkenntnissen muss der 72-jährige, in der Gegend wohnhafte Schweizer, mit seinem Roller aus noch unbekanntem Gründen gegen die Wand der Bahnunterführung gefahren sein. Eine nachfolgende Autofahrerin fand den schwer verletzten Rollerfahrer auf der Strasse liegend vor und informierte die Rettungskräfte. Trotz der sofort eingeleiteten Massnahmen verstarb der Rollerfahrer noch am Unfallort.

<https://www.kapo.sg.ch/news/kapo/2016/06/nesslau--mit-roller-toedlich-verunfallt.html>

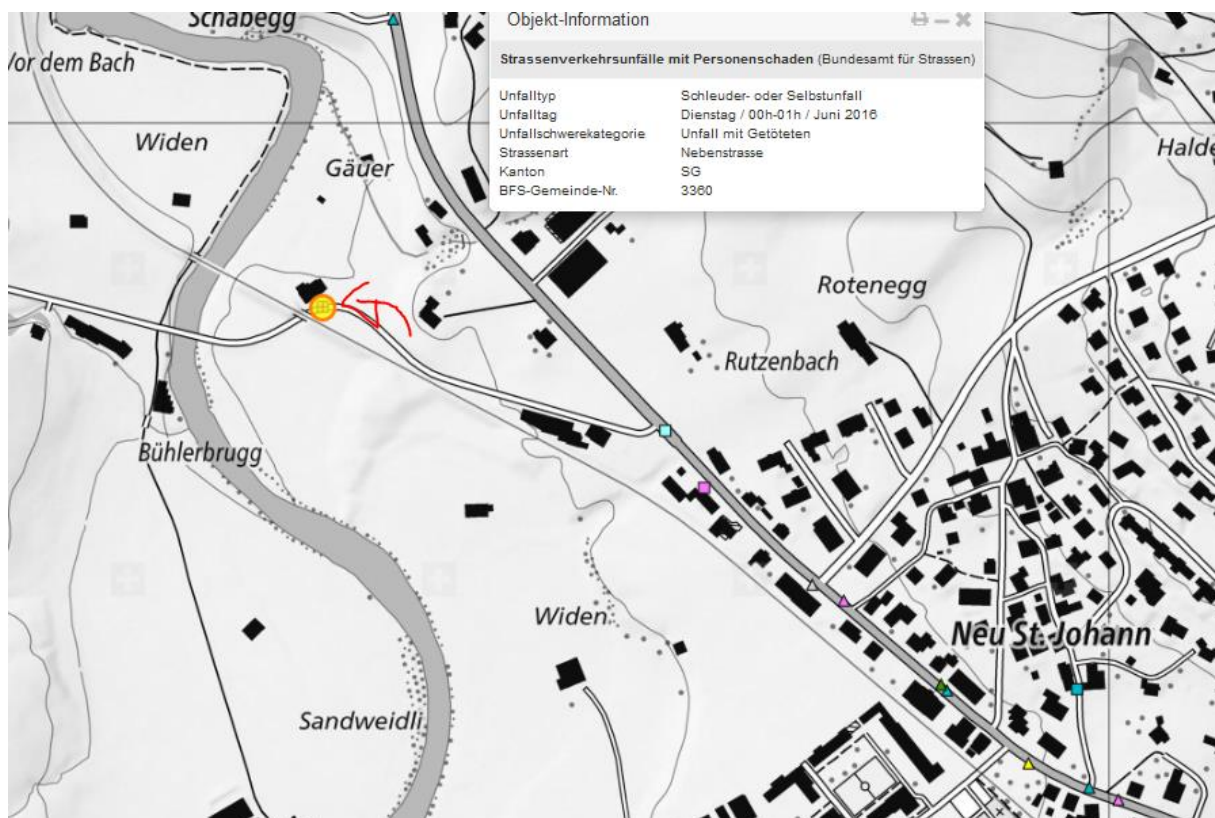

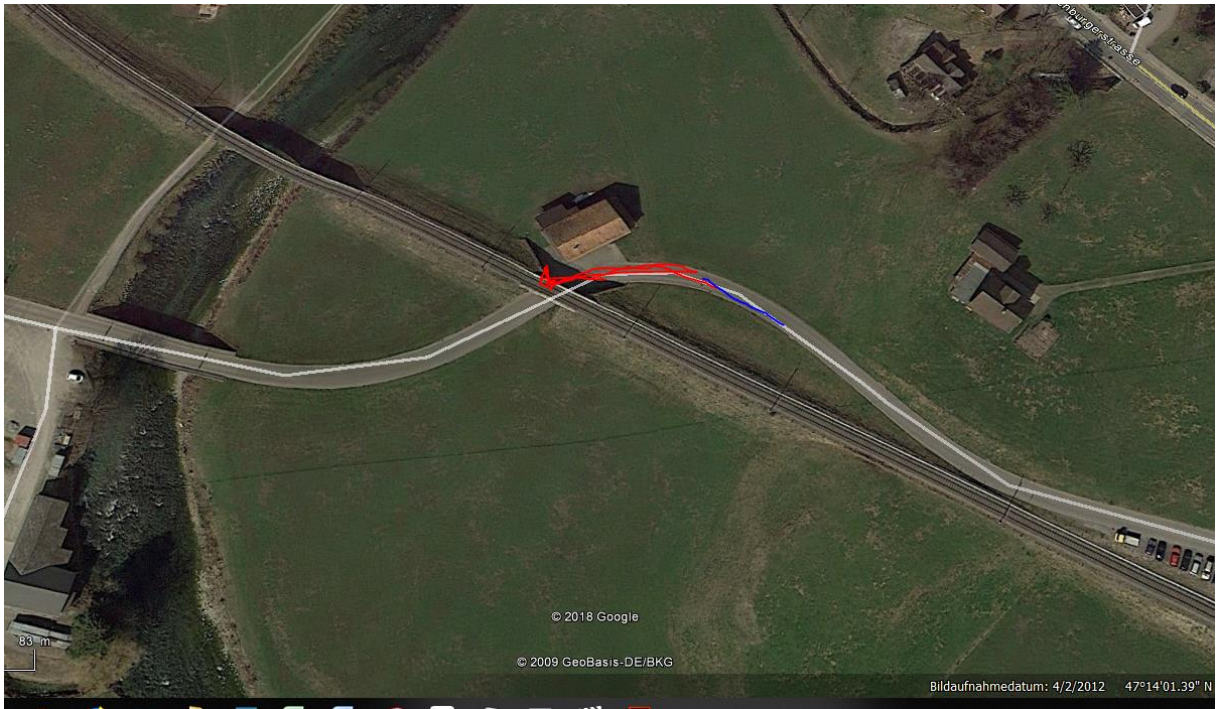

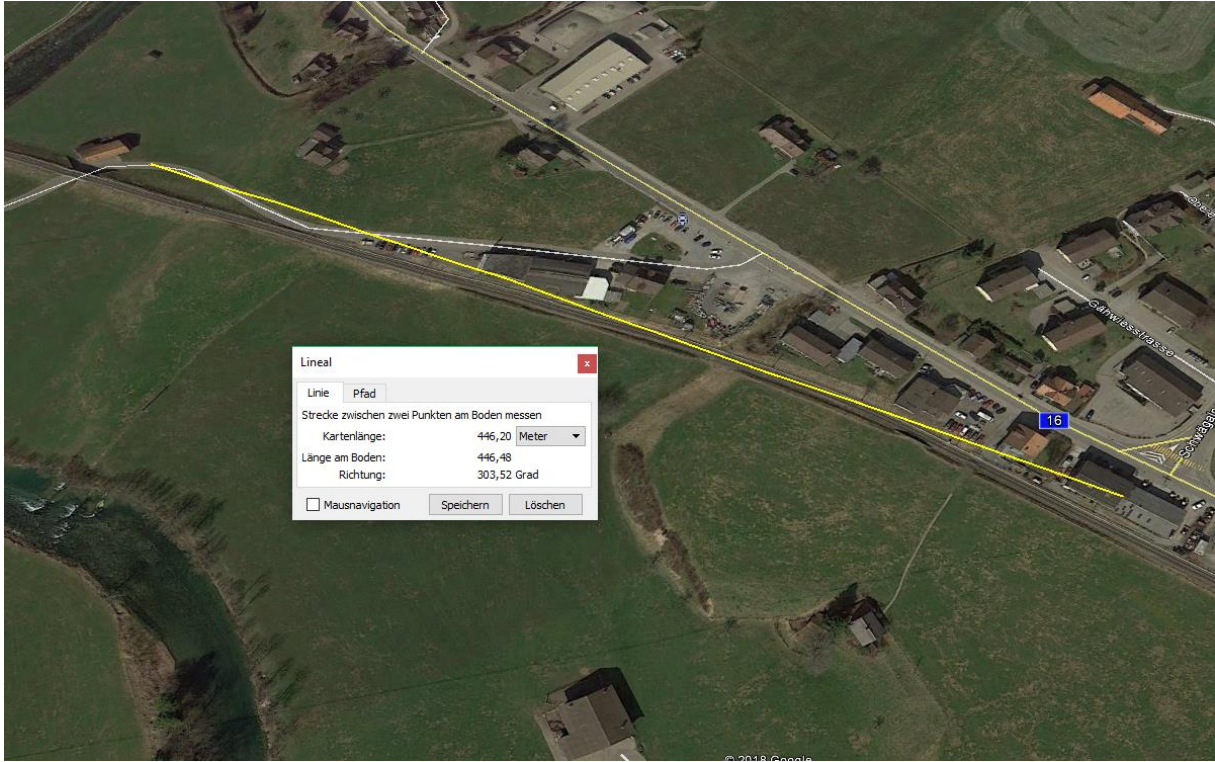

Lineal ✕

Linie Pfad

Strecke zwischen zwei Punkten am Boden messen

Kartenlänge: 446,20 Meter ▾

Länge am Boden: 446,48

Richtung: 303,52 Grad

Mausnavigation Speichern Löschen

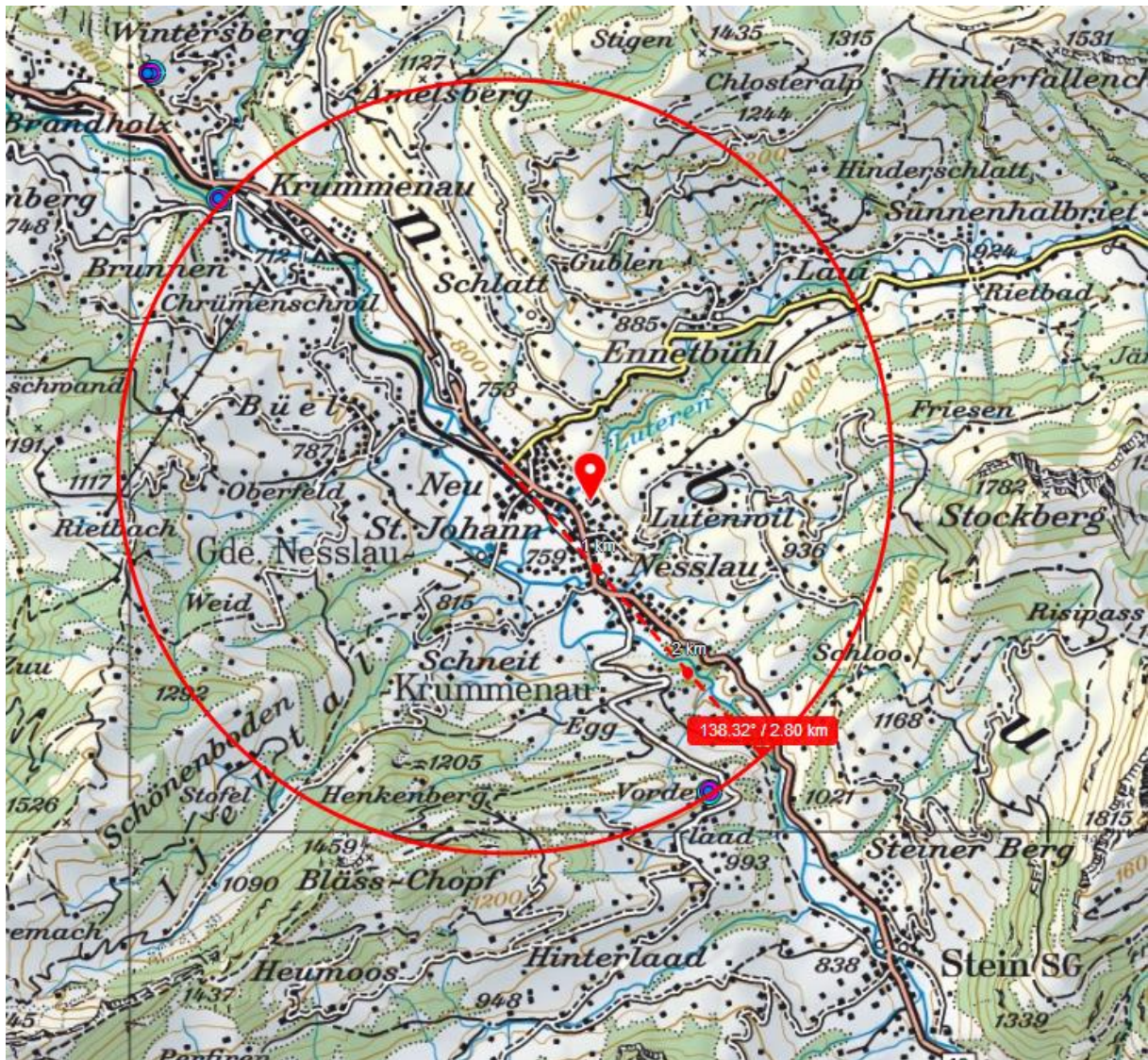

Offensichtlich ist Nesslau eine Weisse Zone, es besteht in einem Umkreis von über 2km keine Mobilfunk-Sendeanlagen....

Und zufälligerweise ist Nesslau weiträumig blockiert, was street-view anbetrifft. Die entscheidende Strecke ist nicht ersichtlich.

Wetter ist auf der Alpennordseite trocken (steinhausen 781, Walenstadt 2383 u.a.)