Cham: Schwerer Unfall mit E-Bike

43-jähriger Mann in kritischem Zustand

Donnerstag, 18. August 2016 03:47

nfall in Cham mit E-Bike Foto: Zuger Polizei

In Cham ist gestern ein E-Bike-Fahrer bei einem Unfall schwer verletzt worden.

Der 43-jährige Mann war auf dem Fussweg zwischen Cham und Zug mit einem anderen Velofahrer zusammengeprallt. Die Rega habe den E-Bike-Fahrer in kritischem Zustand ins Spital gebracht, teilte die Zuger Polizei mit.

Auch der andere Velofahrer, ein 20-jähriger Mann, musste verletzt ins Spital.

Die Unfallursache ist noch unklar. Die Zuger Polizei sucht Personen, die den Unfall beobachtet haben. Insbesondere gesucht wird ein E-Bike-Fahrer, der kurz vor dem Unfall von einem der nun Verletzten überholt worden war. Zeugen können sich unter der Telefonnummer 041 728 41 14 bei der Zuger Polizei melden.

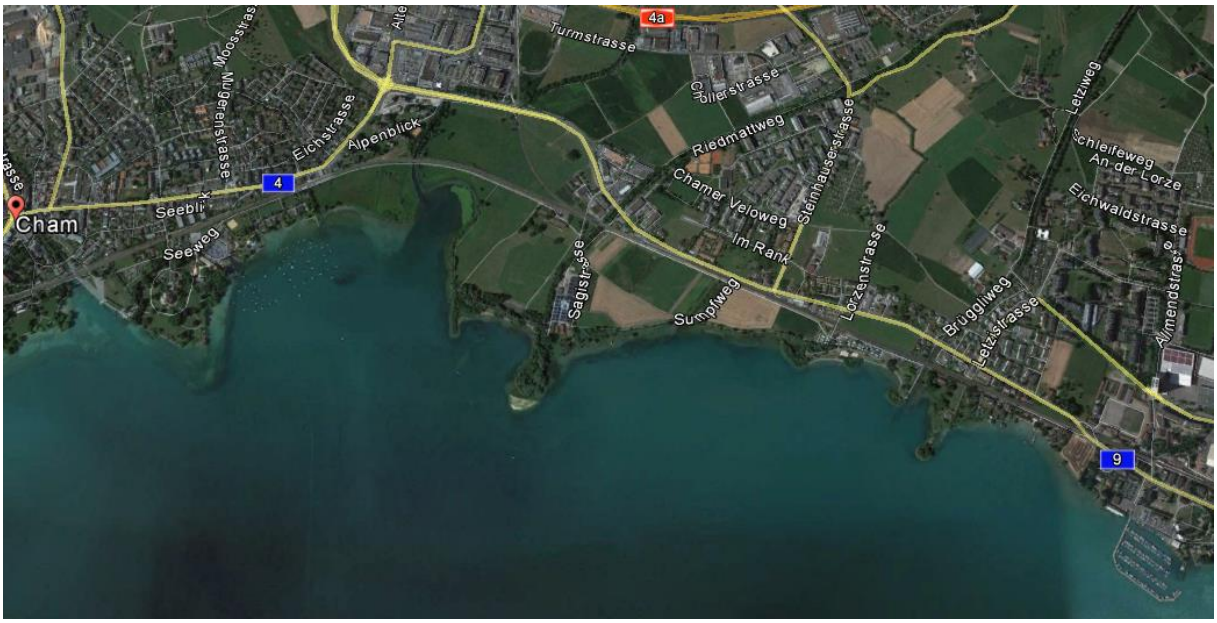

Auf dem Bild zeigt sich eine unübersichtliche, seitlich begrenzte Brücke

Die Kollision fand auf der Westseite statt.

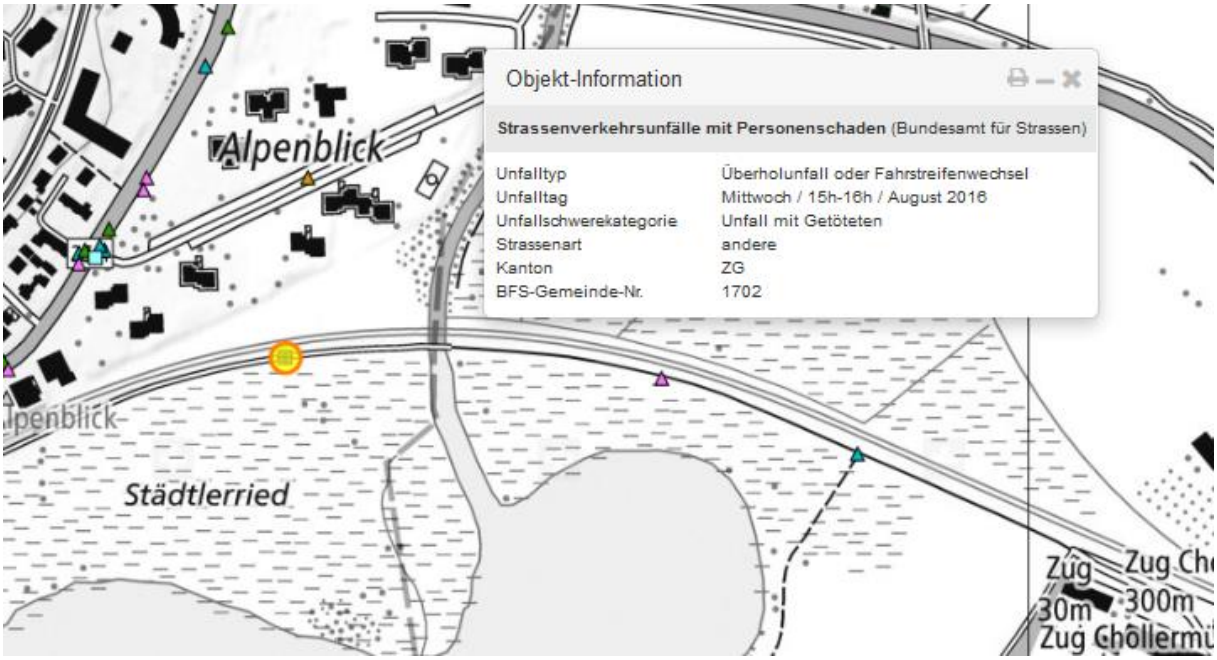

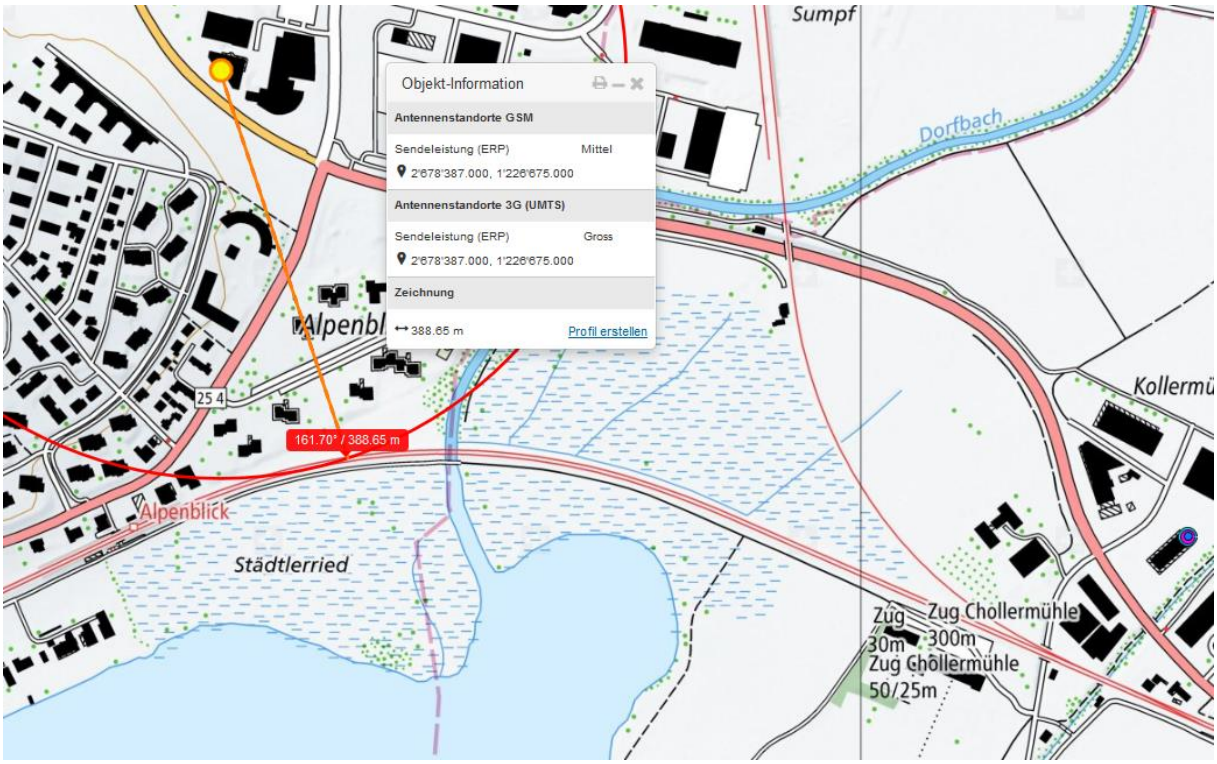
Objekt-Information
Antennenstandorte GSM
Sendeleistung (ERP) Mittel
2'678'387.000, 1'226'675.000
Antennenstandorte 3G (UMTS)
Sendeleistung (ERP) Gross
2'678'387.000, 1'226'675.000
Zeichnung
388.65 m
Profil erstellen
161.70° / 388.65 m
Sumpf
Dorfbach
Alpenblick
Städtlerried
Zug Chollermühle
300m
Zug Chollermühle
50/25m
30m

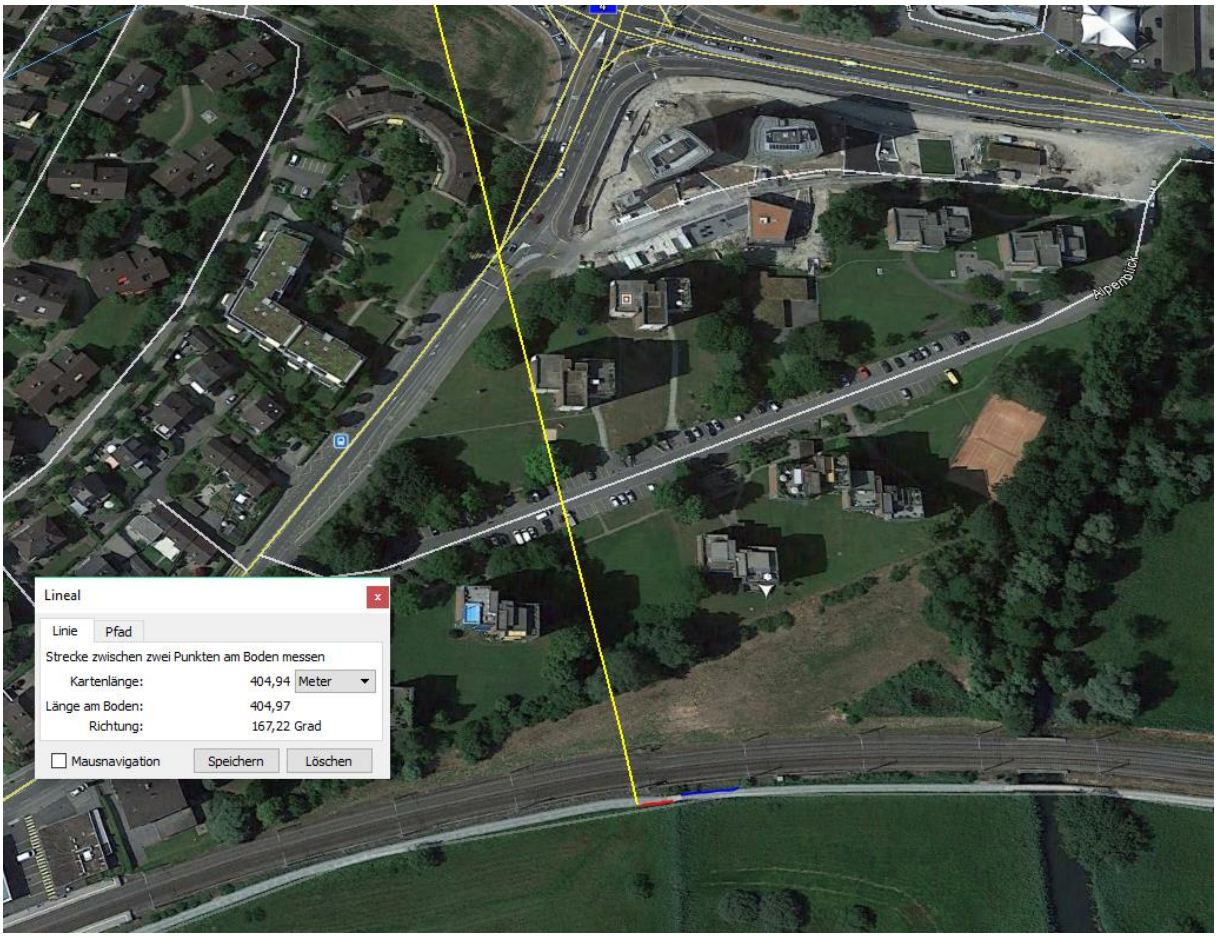

Die Senderlage weist hier auf eine mögliche Fehleinschätzung durch den Richtung Cham fahrenden Radfahrer hin.

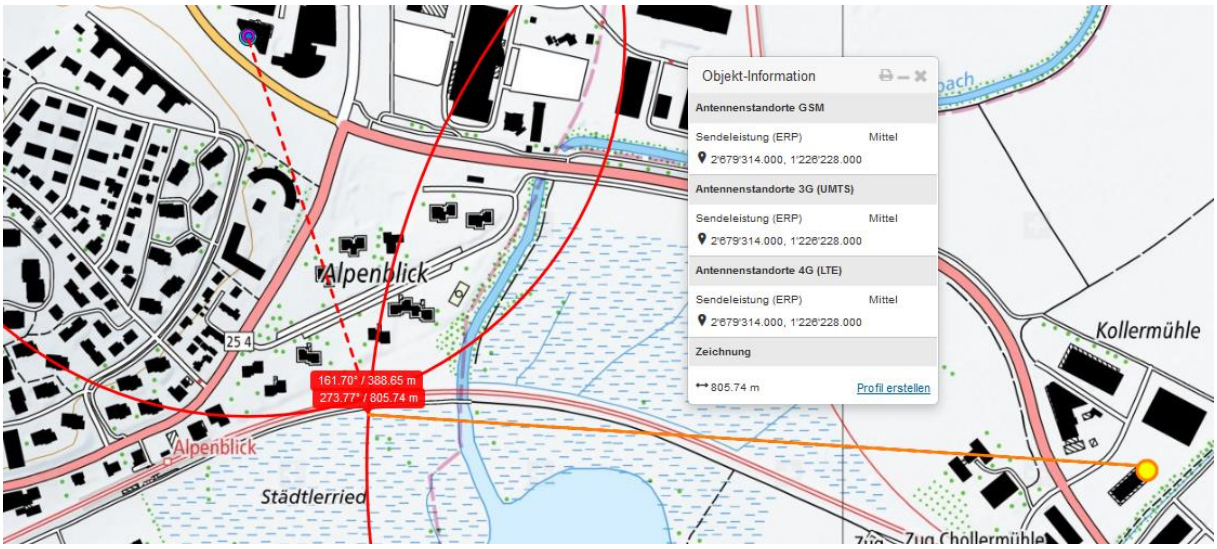

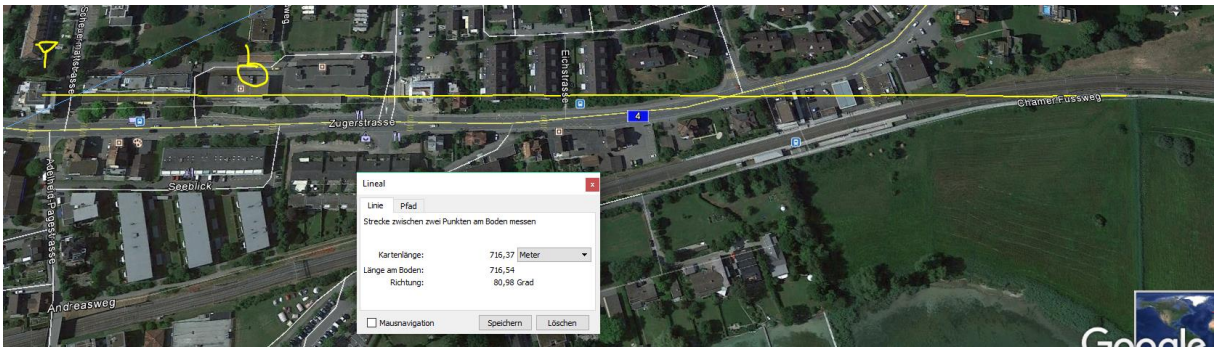

Auch der Sender in Zug ist auf der Anfahrstrecke von Osten her wirksam

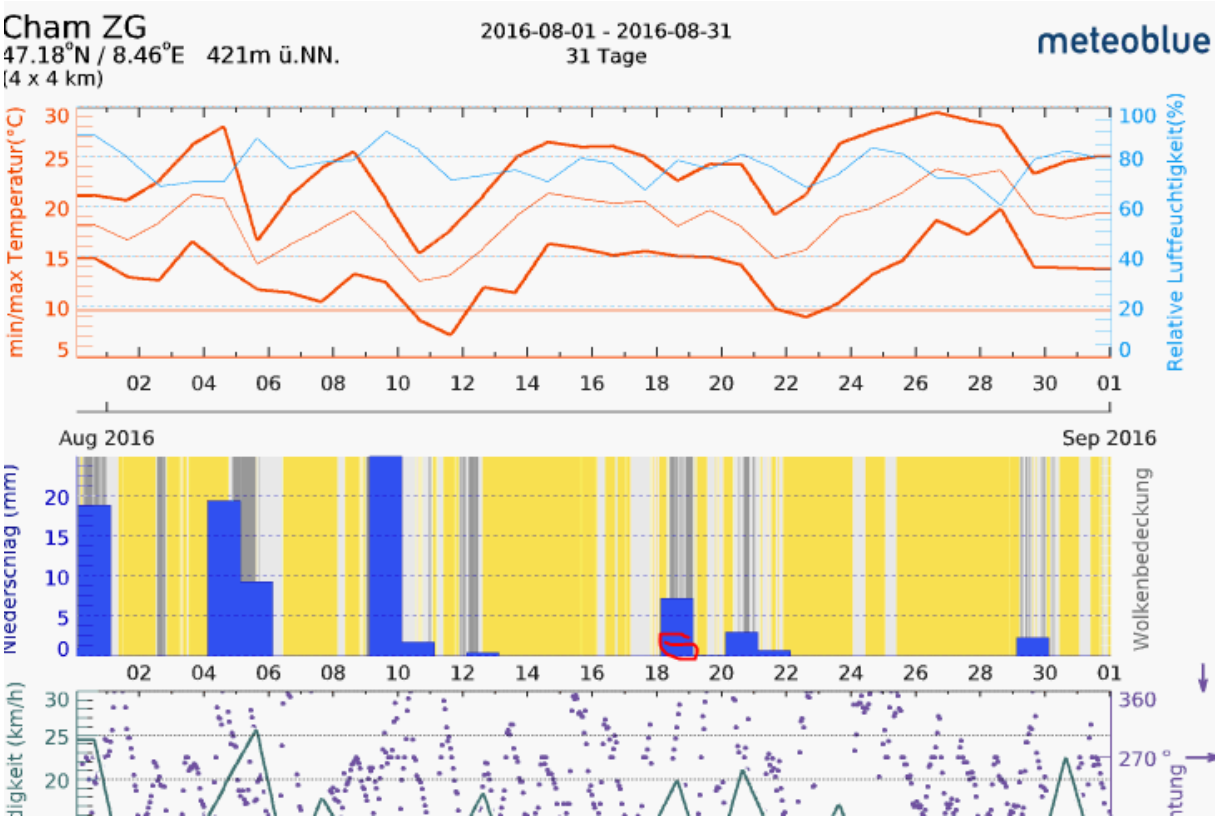

Aufgrund des Unfallbilds am Abend wieder trocken, Sonneneinstrahlung.