Neuenhof/A1: Selbstunfall eines Sattelmotorfahrzeuges im Feierabendverkehr

Ein Chauffeur eines Sattelmotorfahrzeuges verursachte am Montag einen Selbstunfall, als er vom Bareggtunnel Richtung Dietikon fuhr. Mit seinem Gefährt kollidierte er mit der Mittelleitplanke. Die Aufräum- und Bergungsarbeiten dauerten mehrere Stunden. Der 58-jährige Unfallfahrer blieb unverletzt.

Ein 58-jähriger Chauffeur fuhr gestern Montag, 14. Mai 2018, zirka 17.15 Uhr mit seinem **belgischen Sattelmotorfahrzeug** auf der Autobahn A1 Fahrbahn Zürich, von Baden Richtung Dietikon. Nach dem Bareggtunnel, Höhe Ausfahrt Neuenhof, verlor er die Herrschaft über sein schweres Gefährt und dieses zog nach links über die beiden Überholstreifen, worauf es zur Kollision mit der Mittelleitplanke kam.

Diese sowie der Sattelschlepper wurden stark beschädigt. Die Führerkabine ragte über die Leitplanke auf die Gegenfahrbahn. Zudem lief Diesel aus dem Fahrzeugtank aus.
Rasch nach Meldungseingang via Kantonale Notrufzentrale rückten Patrouillen der Kantonspolizei, Einsatzkräfte der Feuerwehr Baden sowie eine Ambulanzbesatzung aus. Der Chauffeur, ein deutscher Staatsangehöriger, blieb unverletzt. Weitere Fahrzeuge waren in die Kollision nicht verwickelt.

Bergungsarbeiten dauerten Stunden

Die Feuerwehr musste wegen des ausgelaufenen Diesels Ölbinder streuen. In beide Fahrtrichtungen mussten je zwei Fahrstreifen für den Verkehr gesperrt werden. Dies führte beidseitig zu mehr als 10 Kilometern Stau.

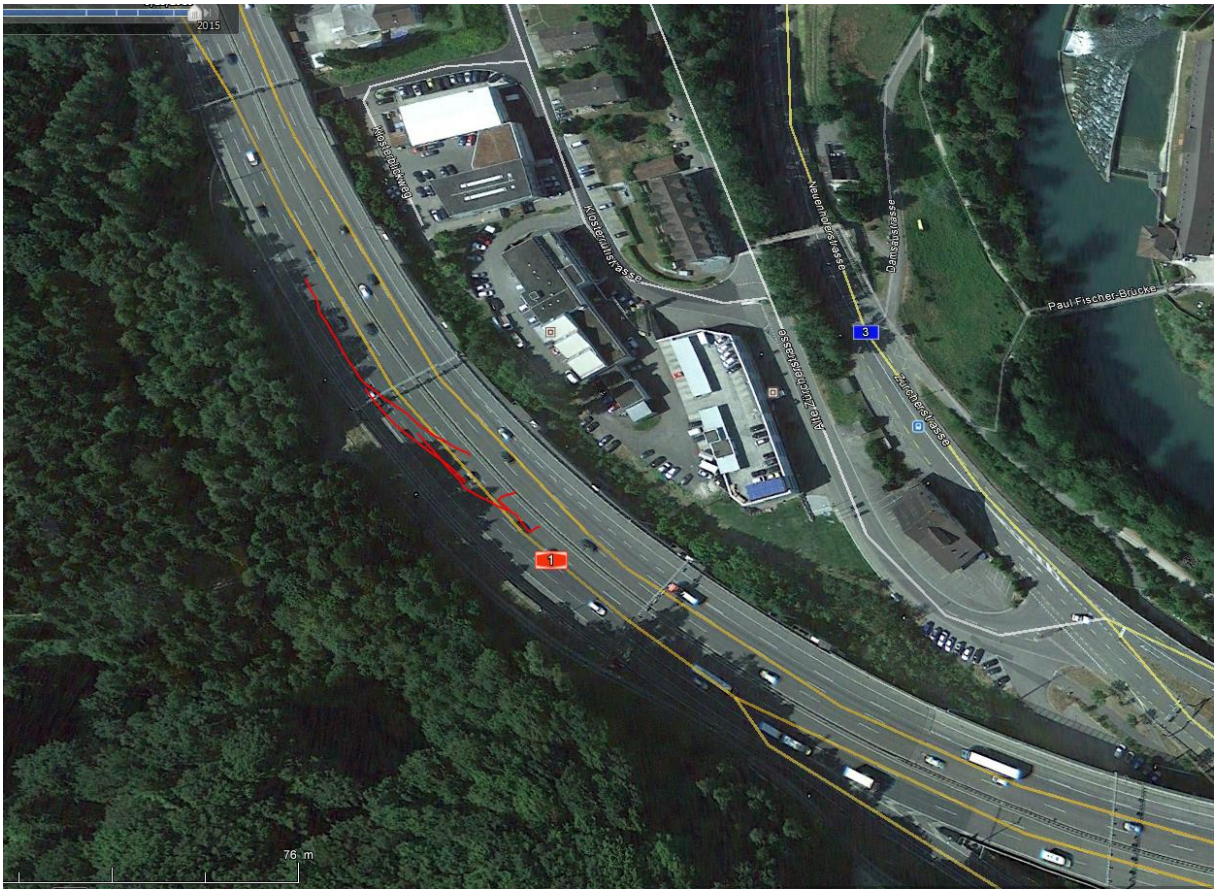

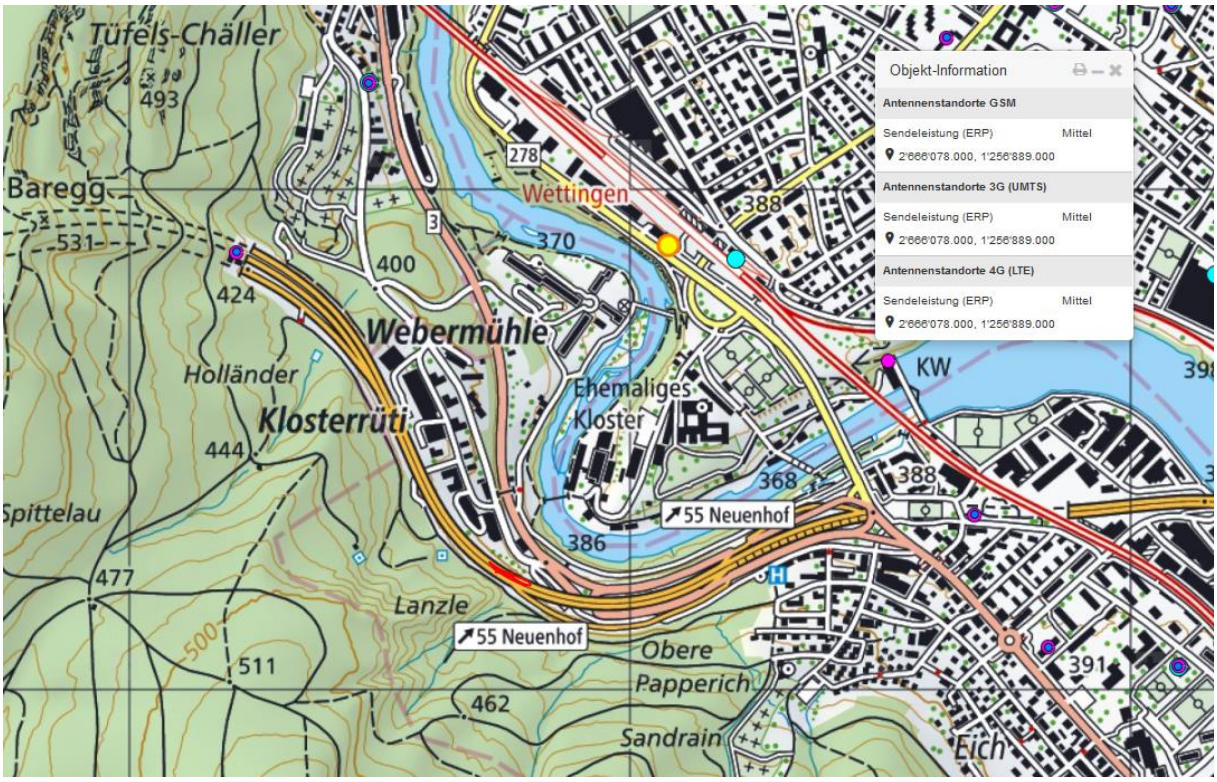
Objekt-Information
Antennenstandorte GSM
Sendeleistung (ERP) Mittel
2'666'078.000, 1'256'889.000
Antennenstandorte 3G (UMTS)
Sendeleistung (ERP) Mittel
2'666'078.000, 1'256'889.000
Antennenstandorte 4G (LTE)
Sendeleistung (ERP) Mittel
2'666'078.000, 1'256'889.000
Tüfels-Chäller
493
Baregg
531
424
Holländer
Klosterrüti
444
Spittelau
477
500
511
462
Lanzle
Webermühle
400
370
278
Wettingen
388
Ehemaliges Kloster
368
386
55 Neuenhof
KW
391
Obere Papperich
Sandrain
Eich

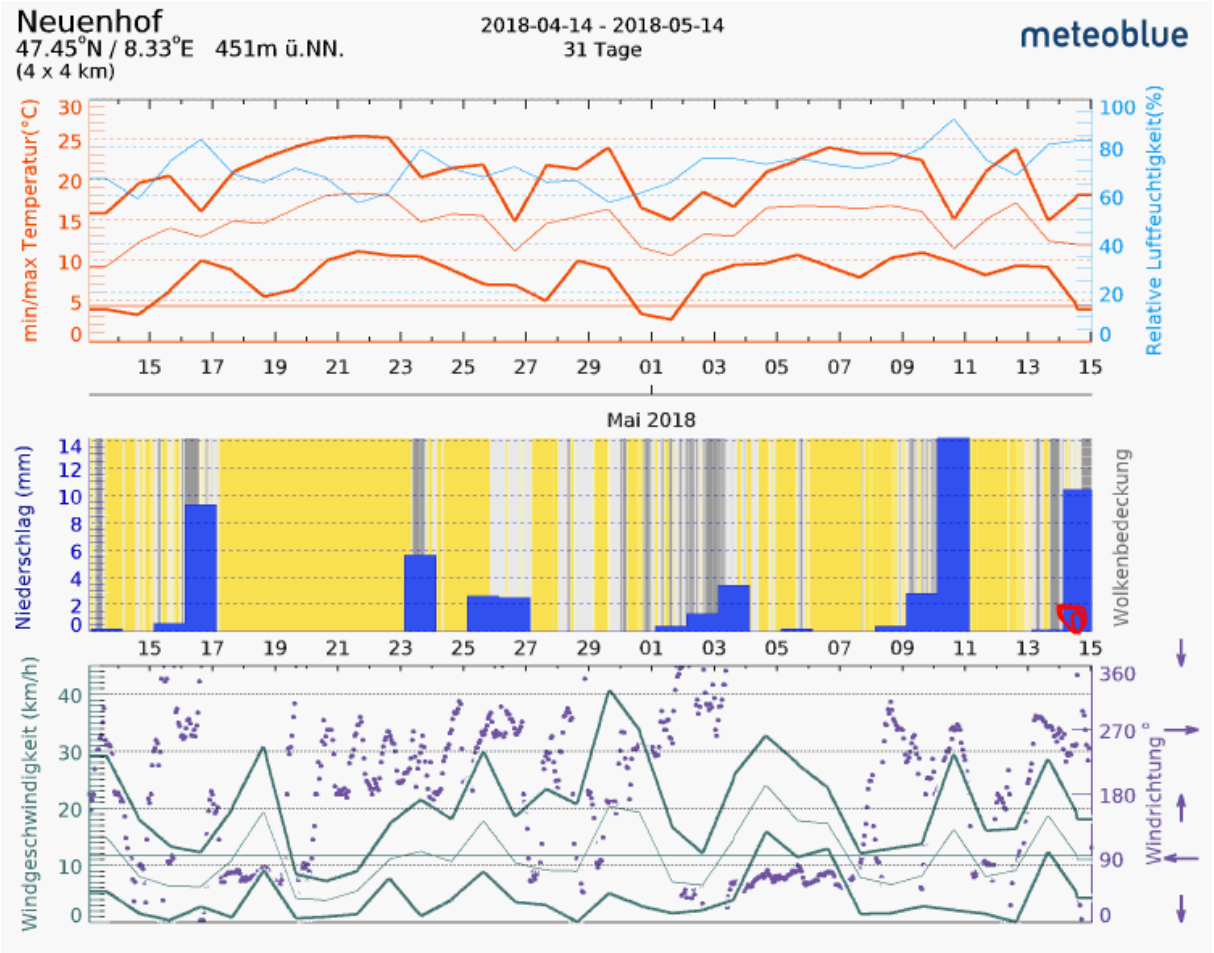
Neuenhof
47.45°N / 8.33°E 451m ü.NN.
(4 x 4 km)
2018-04-14 - 2018-05-14
31 Tage
meteoblue
min/max Temperatur(°C)
Relative Luftfeuchtigkeit(%)
Mai 2018
Niederschlag (mm)
Wolkenbedeckung
Windgeschwindigkeit (km/h)
Windrichtung °

Regen