STECKBORN (kapo) Bei einem Unfall mit einem Postauto verletzten sich am Freitag in Steckborn der 40-jährige Chauffeur und sechs Passagiere leicht bis schwer.

Der Chauffeur war mit dem Postauto kurz vor 15.30 Uhr aus Richtung Frauenfeld kommend auf der leicht abfallenden Frauenfelderstrasse in Richtung Zentrum unterwegs. Aus noch nicht verifizierten Gründen geriet er mit dem Fahrzeug links über die Gegenfahrbahn, fuhr über das Trottoir und kippte über eine Böschung in den Garten einer Liegenschaft. Danach blieb das Postauto auf der linken Fahrzeugseite liegen.

Der Chauffeur verletzte sich mittelschwer, sechs Passagiere, darunter ein Kind, leicht bis mittelschwer und eine Person schwer. Sie wurden durch die Rettungsdienste und der Rega in die umliegenden Spitäler gebracht.

Die Verletzten mussten teilweise aus dem Fahrzeug geborgen werden, die anderen konnten es selbst verlassen.

Der Sachschaden am Postauto und an der Gartenanlage kann noch nicht beziffert werden. Das Fahrzeug wurde durch eine Spezialfirma geborgen.

Zur Spurensicherung wurde der Kriminaltechnische Dienst der Kantonspolizei Thurgau aufgeboten.

Während der Unfallaufnahme blieb die Frauenfelderstrasse gesperrt. Der Verkehr wurde durch die Stützpunktfeuerwehr Steckborn umgeleitet.

Noch versuchte Lenkkorrektur.

19. August 2011 war ein Freitag

Links im Bild der knapp tangierte Baum, die Hecke ist erst jüngst wieder angepflanzt worden.

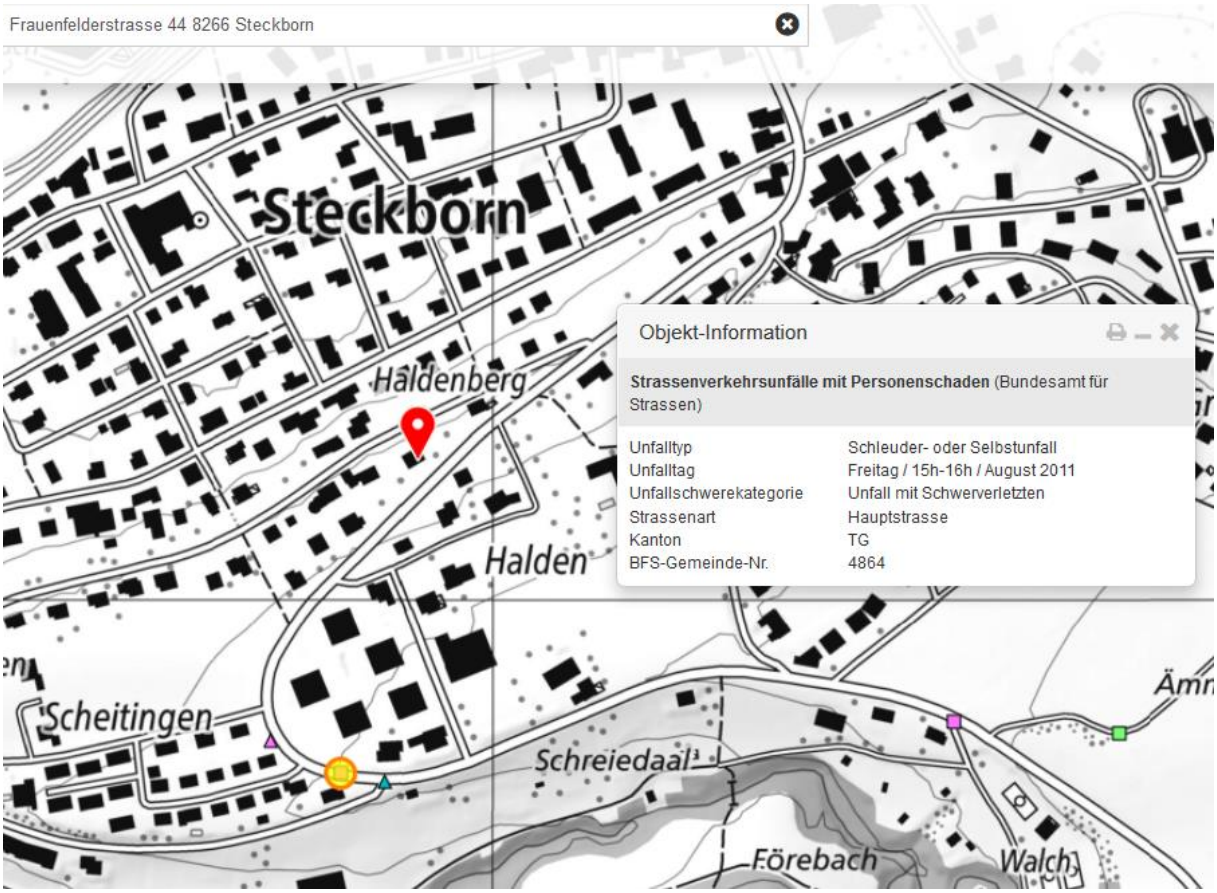

SBB-Sender

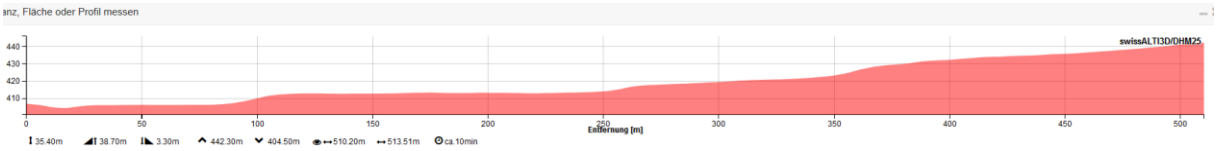

Dieser Sender ist auf die Bahnlinie ausgerichtet, ein Sendestrahl 100° ist unwahrscheinlich.

Dieser Sender wurde zwischen dem 12.3.11 (oben) und dem 4.2.12 errichtet (unten):

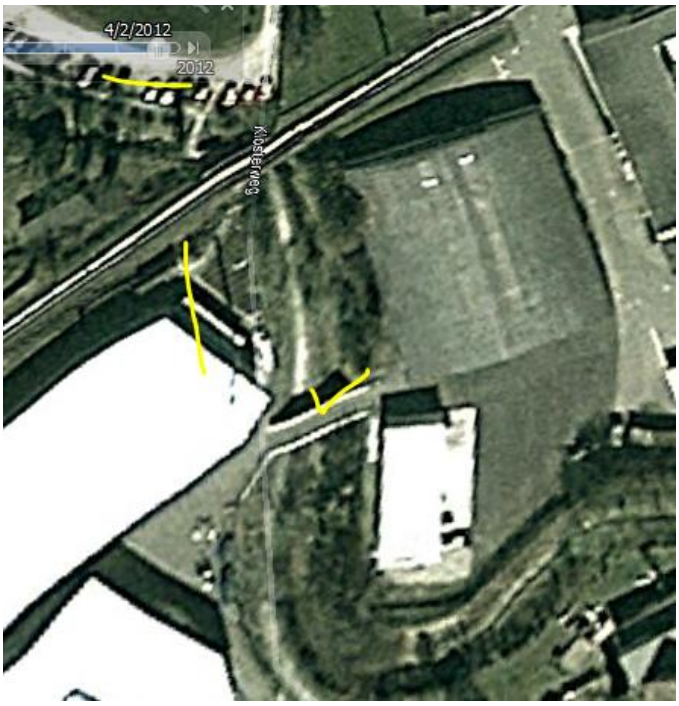

Nachfragen Datum bei Gemeinde Steckborn.

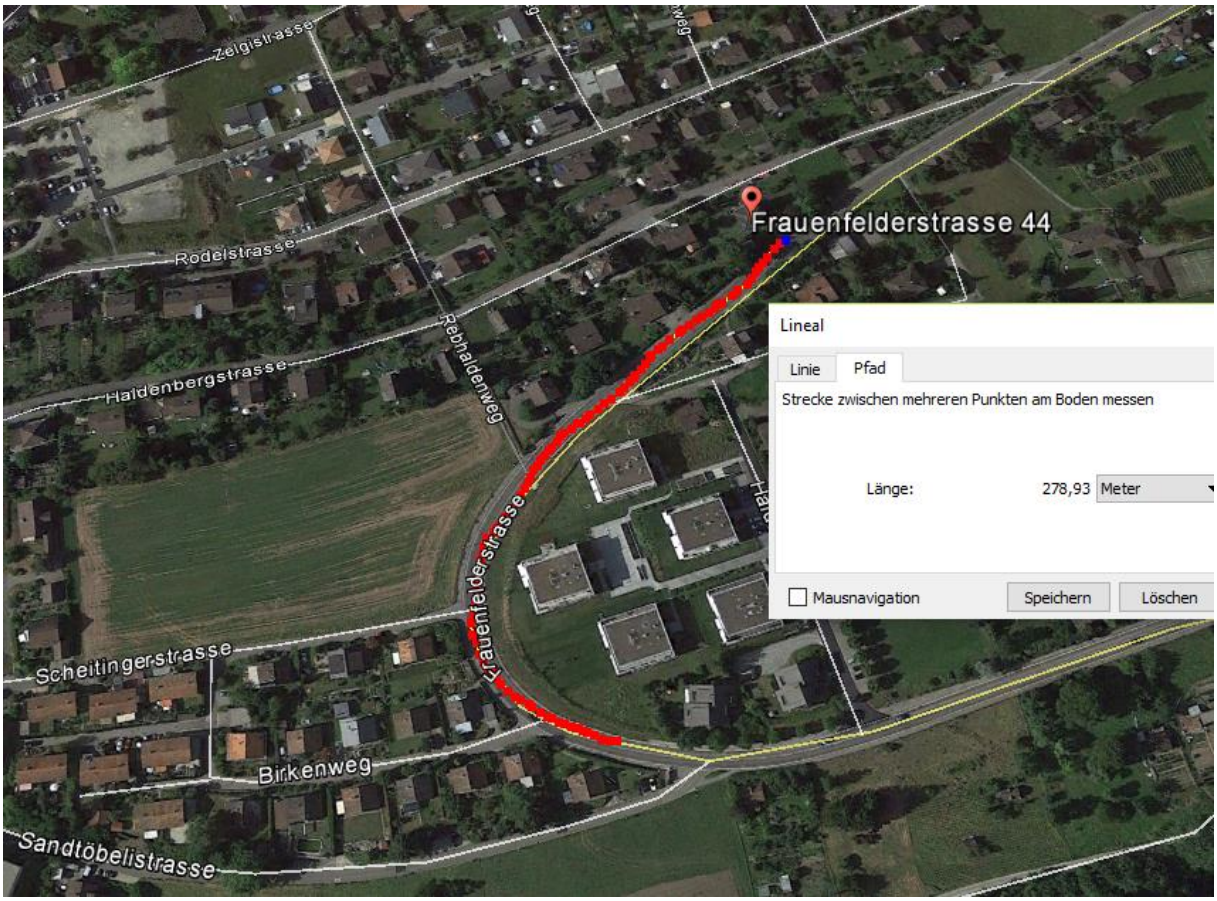

Differenz von Lokalisation in Astra-Karte und tatsächlicher Ort gemäss Bildern.

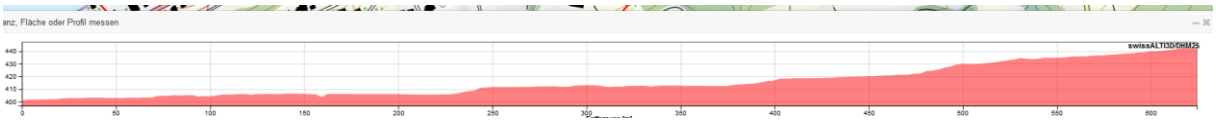

Der Sender bei der Ara hat eine Hautpstrahlrichtung 120° und besteht seit vor: 31.10.2009

Der Sender neben Gegauf hat ebenfalls Hauptstrahl zur Bahn und SO

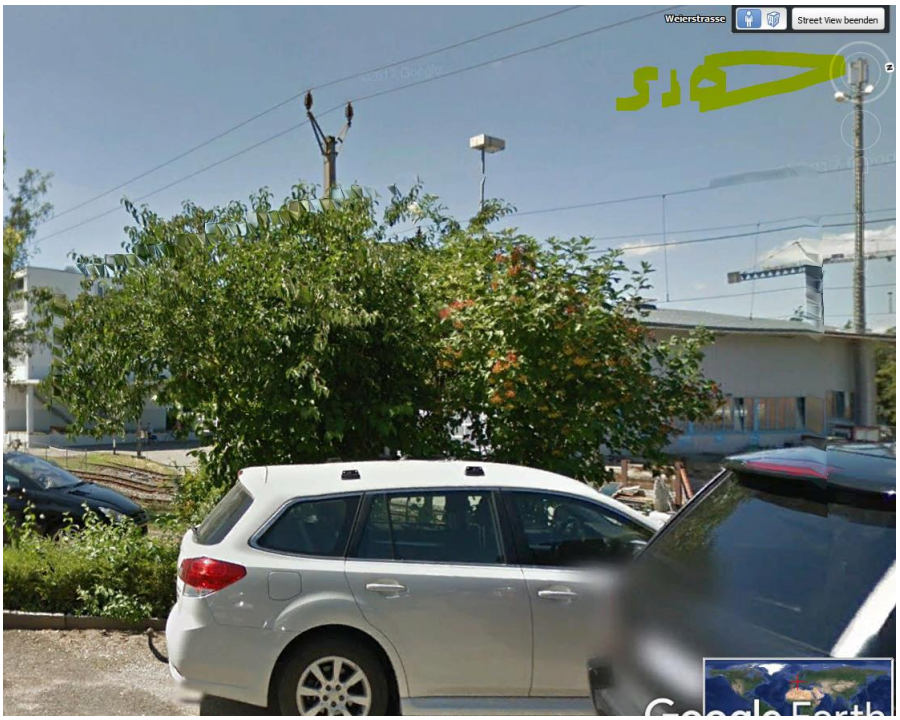

Und bestrahlt die Frauenfelderstrasse nur ganz am Rand: