94 Seewen SO

Verkehrsunfall fordert zwei verletzte Personen

Auf der Bretzwilerstrasse in Seewen hat sich am Donnerstagmittag eine seitlich-frontale Kollision zwischen zwei Autos ereignet. Dabei wurden zwei Personen verletzt. Am Donnerstag, 26. Mai 2016, kurz nach 12.50 Uhr, fuhr eine 20-jährige Automobilisten von Ziefen herkommend in Richtung Bretzwil. In Seewen, beim Einbiegen von der nicht vortrittsberechtigen Ziefenstrasse in die Bretzwilerstrasse, kollidierte sie aus derzeit noch unbekannten Gründen seitlich-frontal mit einem Auto, welches auf der Bretzwilerstrasse in Richtung Seewen unterwegs war. Dabei wurden beide Fahrzeuglenker verletzt.
Die mutmassliche Unfallverursacherin wurde wegen des Verdachts auf Rückenverletzungen durch die REGA in ein Spital geflogen, der zweite Unfallbeteiligte wurde zur Kontrolle mit einer Ambulanz ebenfalls in ein Spital gebracht. Beide Fahrzeuge erlitten Totalschaden.

Gleicher Unfallort: 1618_Seewen_14.03.2018

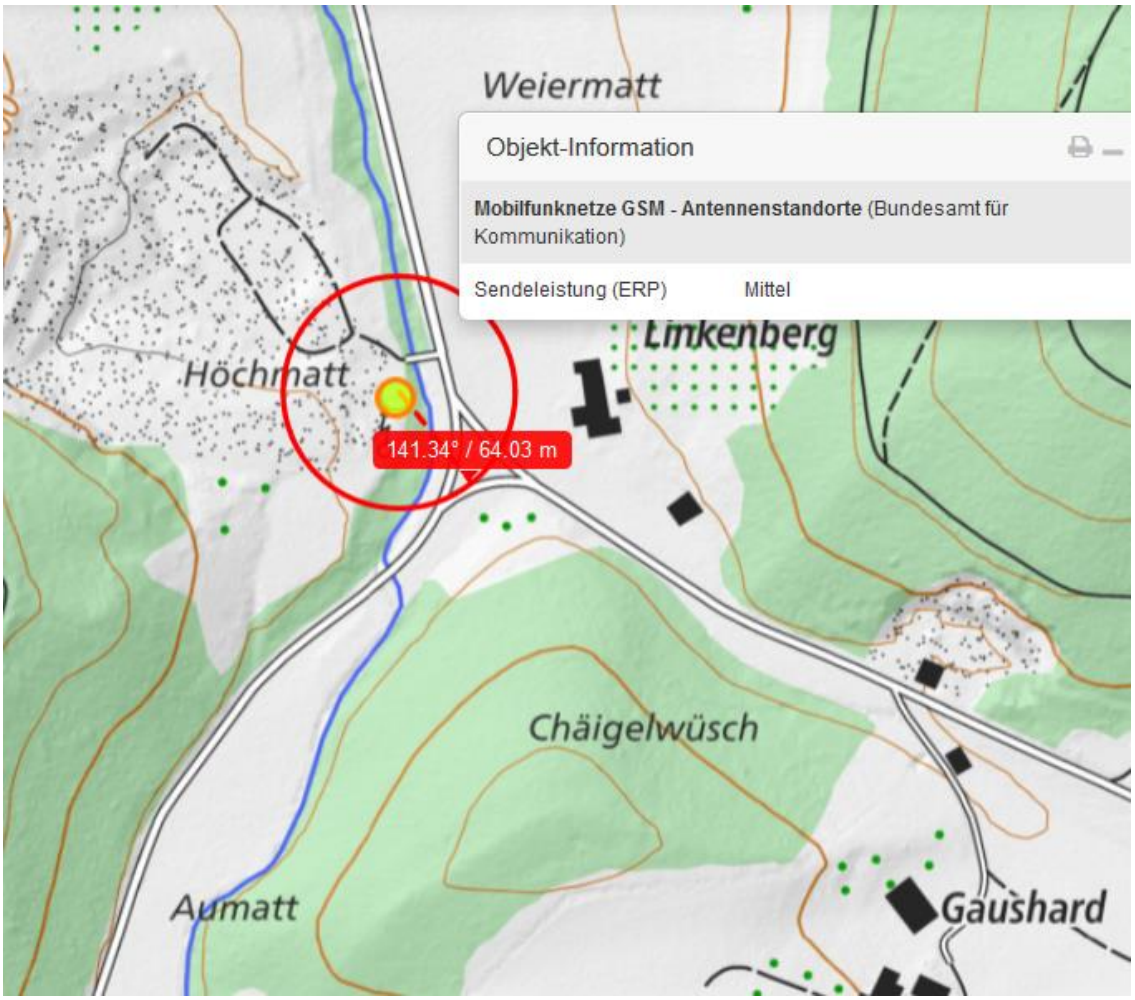
Weiermatt
Objekt-Information
Mobilfunknetze GSM - Antennenstandorte (Bundesamt für Kommunikation)
Sendeleistung (ERP) Mittel
Linkenberg
Höchmatt
141.34° / 64.03 m
Chäigelwüsch
Aumatt
Gaushard

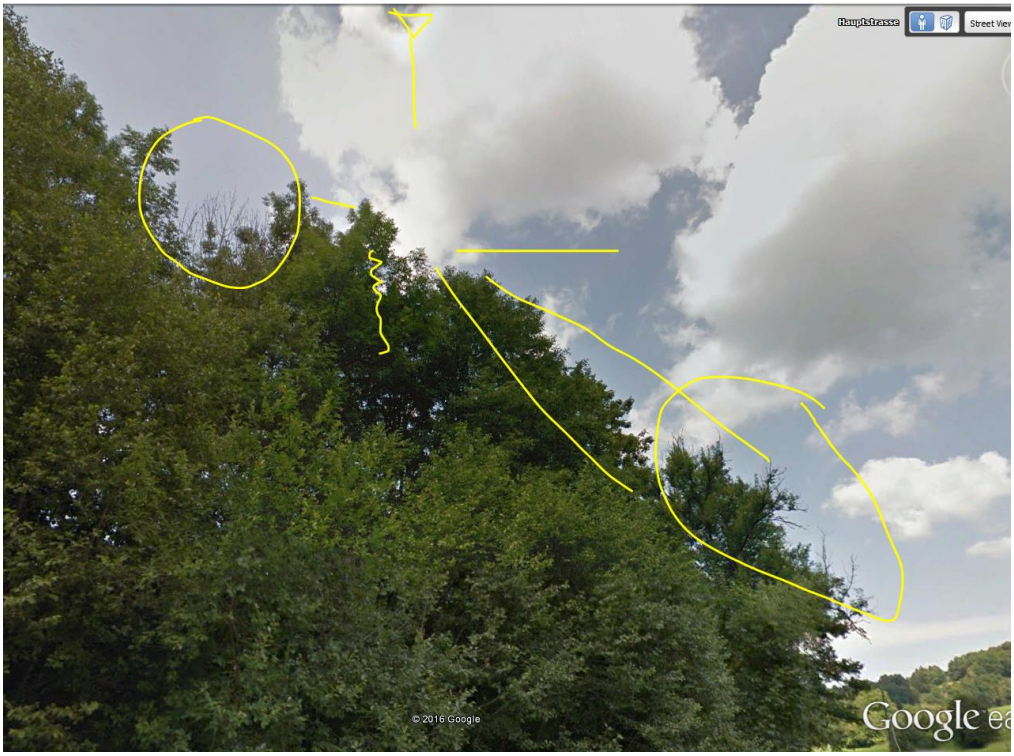

Die Hauptsenderichtung ist die Ziefenstrasse 210°, an der Kreuzung treten markante Nebenkeulen des Nahbereichs auf.

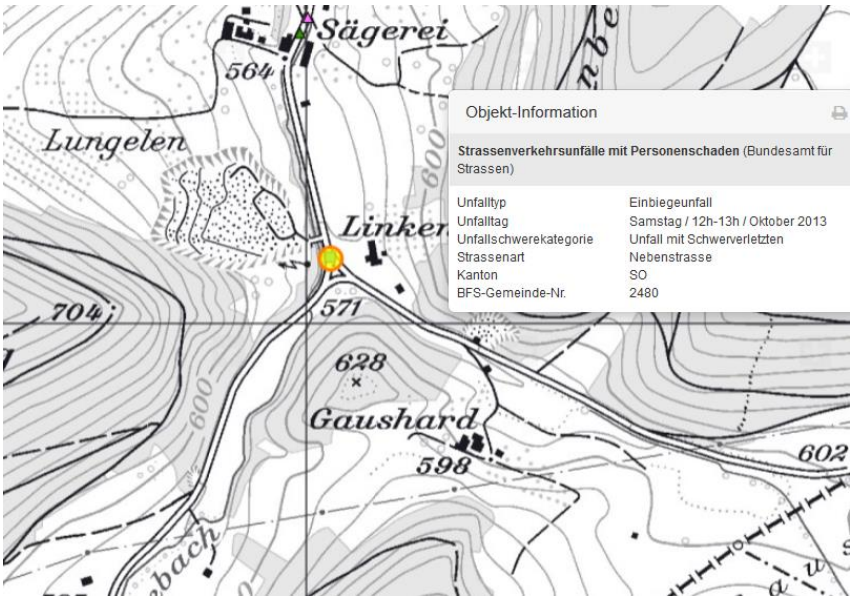

Älterer Unfall

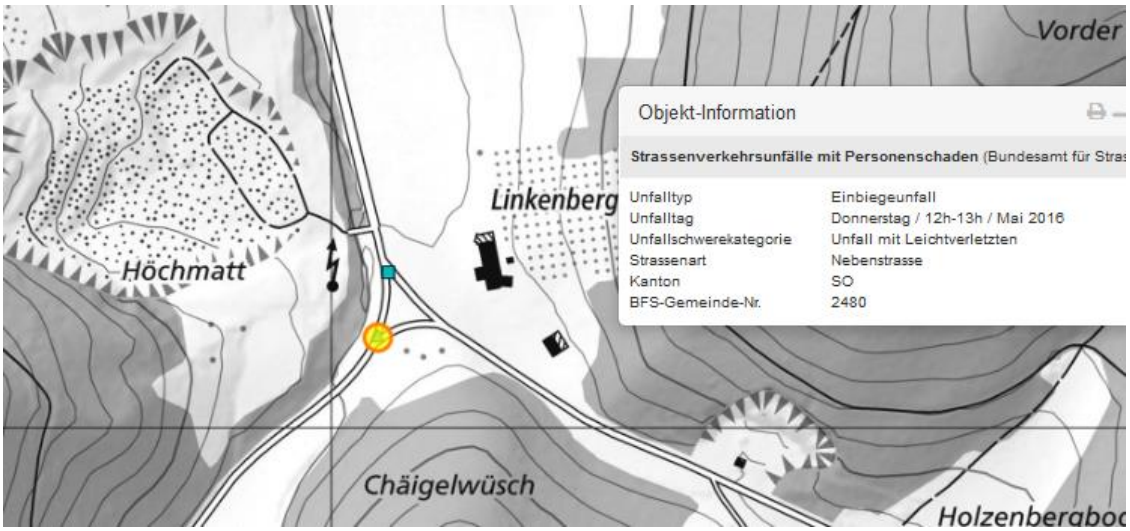
Vorder
Objekt-Information
Strassenverkehrsunfälle mit Personenschaden (Bundesamt für Stras
Unfalltyp Einbiegeunfall
Unfalltag Donnerstag / 12h-13h / Mai 2016
Unfallschwerekategorie Unfall mit Leichtverletzten
Strassenart Nebenstrasse
Kanton SO
BFS-Gemeinde-Nr. 2480
Linkenberg
Höchmatt
Chäigelwüsch
Holzenberaboc

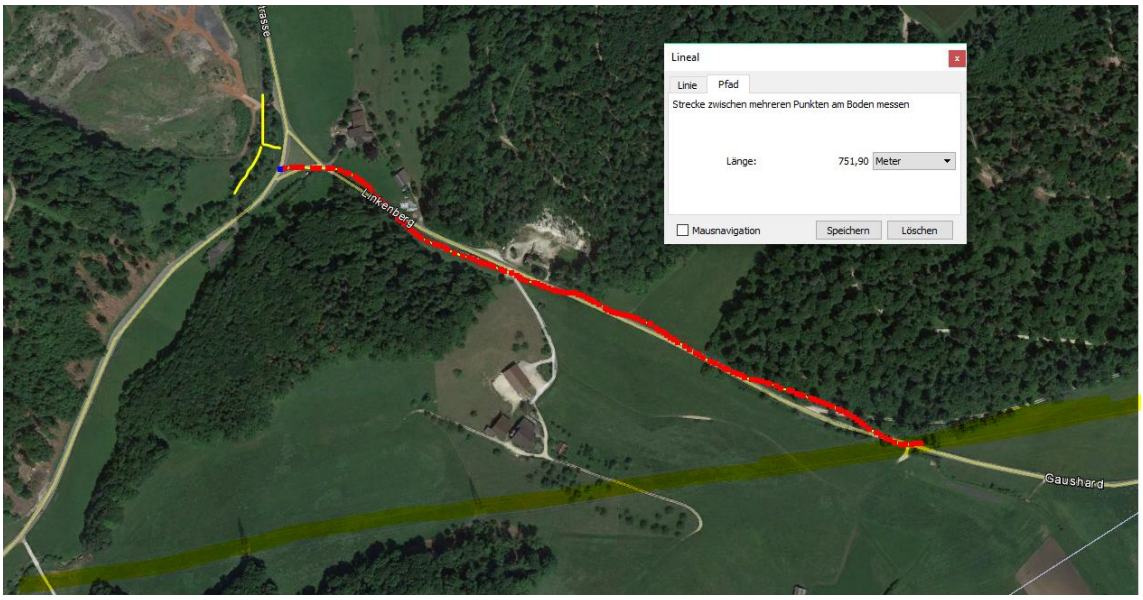
Lineal
Linie
Pfad
Strecke zwischen mehreren Punkten am Boden messen
Länge: 751,90 Meter
Mausnavigation
Speichern
Löschen
Linkenberg
Gaushard

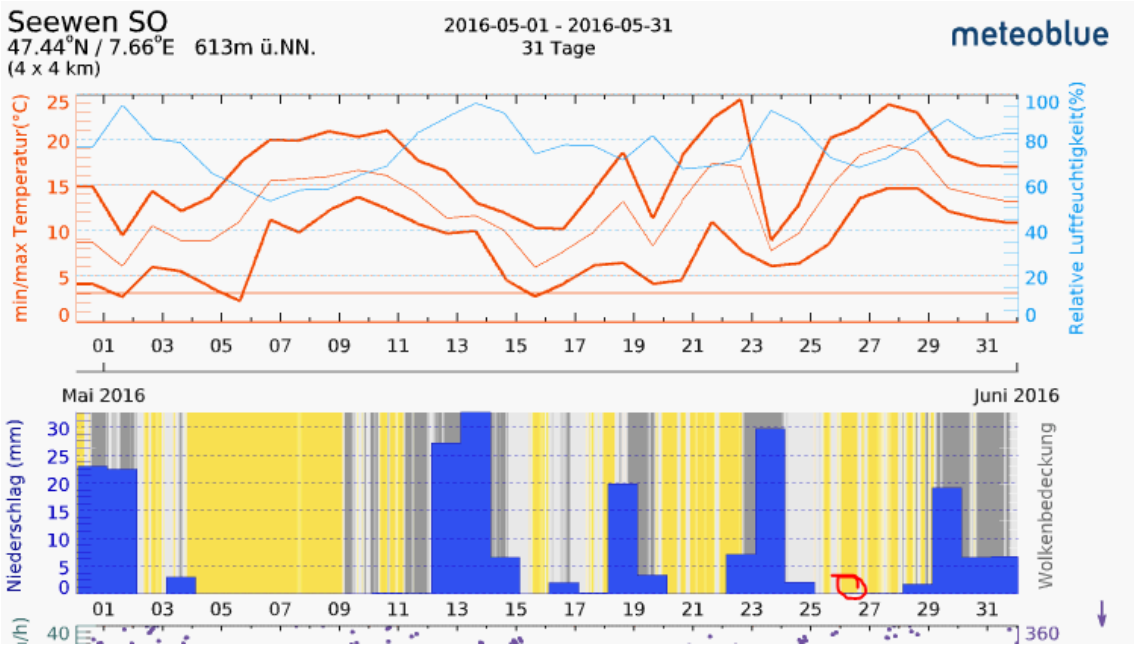
Seewen SO
47.44°N / 7.66°E 613m ü.NN.
(4 x 4 km)
2016-05-01 - 2016-05-31
31 Tage
meteoblue
min/max Temperatur(°C)
Relative Luftfeuchtigkeit(%)
Mai 2016
Juni 2016
Niederschlag (mm)
Wolkenbedeckung

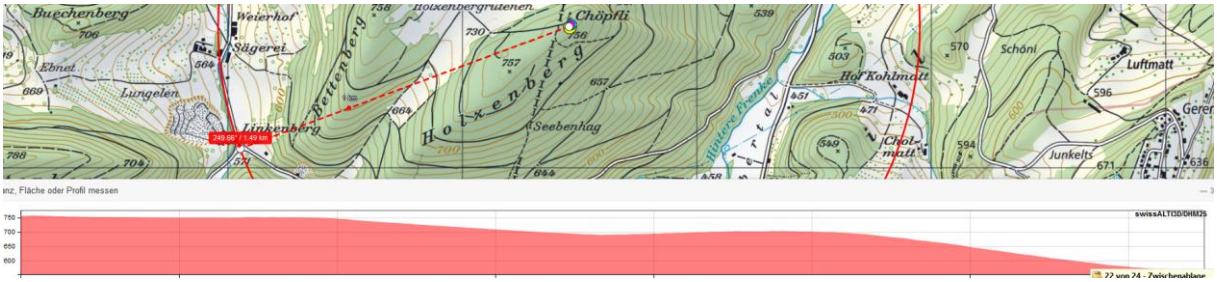

Sonst ist hier ein „Funkloch“, der Sender Chöpfli erreicht die Kreuzung über die Bergschultern nicht.