92 Waldstatt AR, vortrittsberechtigtes Mofa übersehen

Unbestimmte Verletzungen zog sich am Mittwoch, 25. Mai 2016, ein Mofafahrer in Waldstatt bei einer Kollision mit einem Personenwagen zu.

Ein 74-jähriger Automobilist fuhr kurz vor 18.00 Uhr von der Schäfliwis in Richtung Urnäscherstrasse und wollte diese geradeaus in Richtung Mittelstrasse überqueren. Dabei übersah er einen korrekt von links auf der Urnäscherstrasse in Richtung Kreisel fahrenden vortrittsberechtigten Mofalenker und kollidierte mit diesem. Der Lenker des Mofas zog sich beim Aufprall eine Verletzung am Bein zu und wurde in der Folge durch Passanten ins Spital gefahren. An den Fahrzeugen entstand Sachschaden in der Höhe von mehreren Tausend Franken.

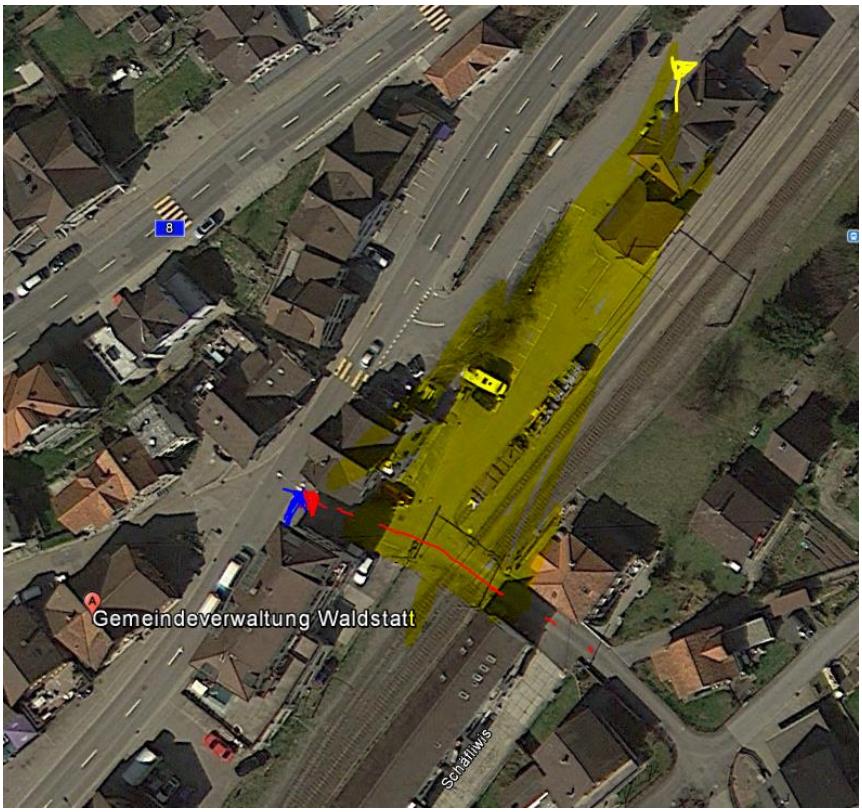

Gemeinde Waldstatt, Mittelstrasse 1, Betriebsfunk AB, bei Anfahrt, letzte 15m schattiert.

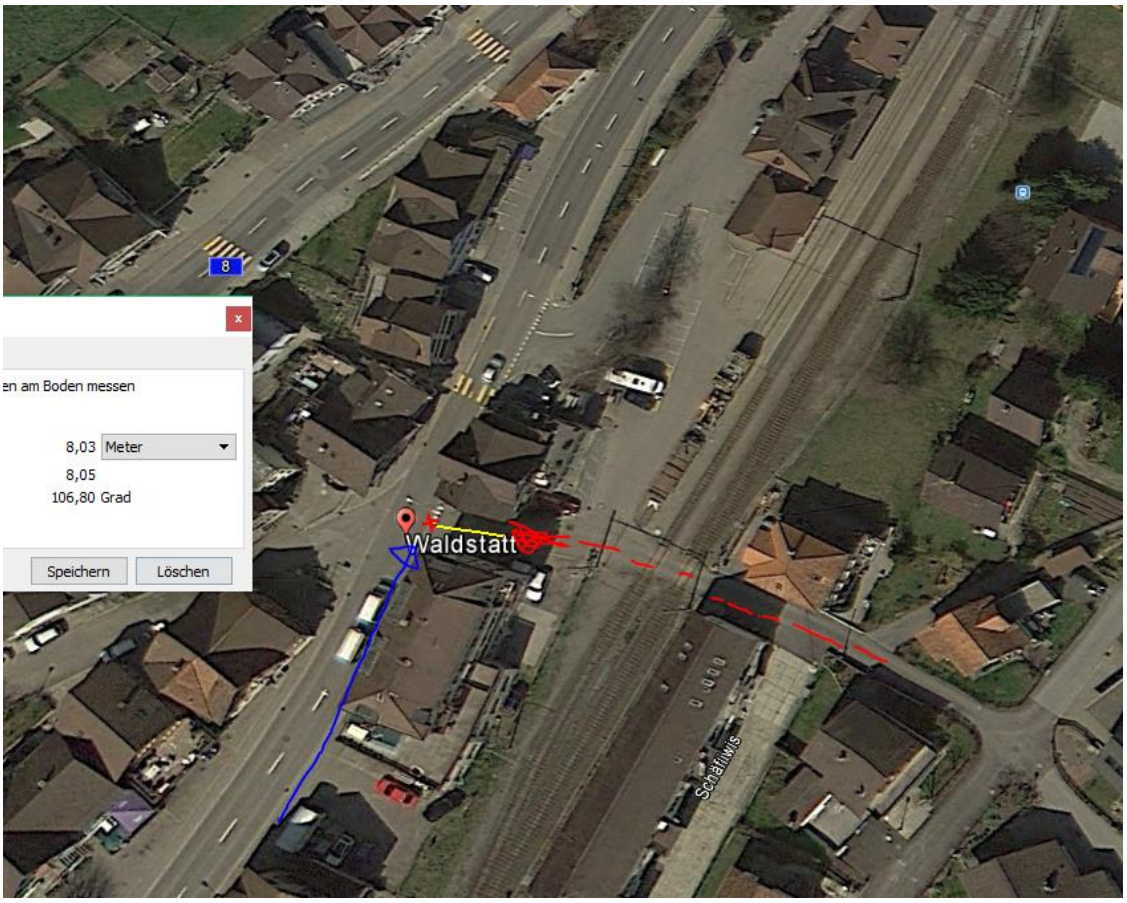
en am Boden messen
8,03 Meter
8,05
106,80 Grad
Speichern
Löschen
Waldstatt
Schafiwis

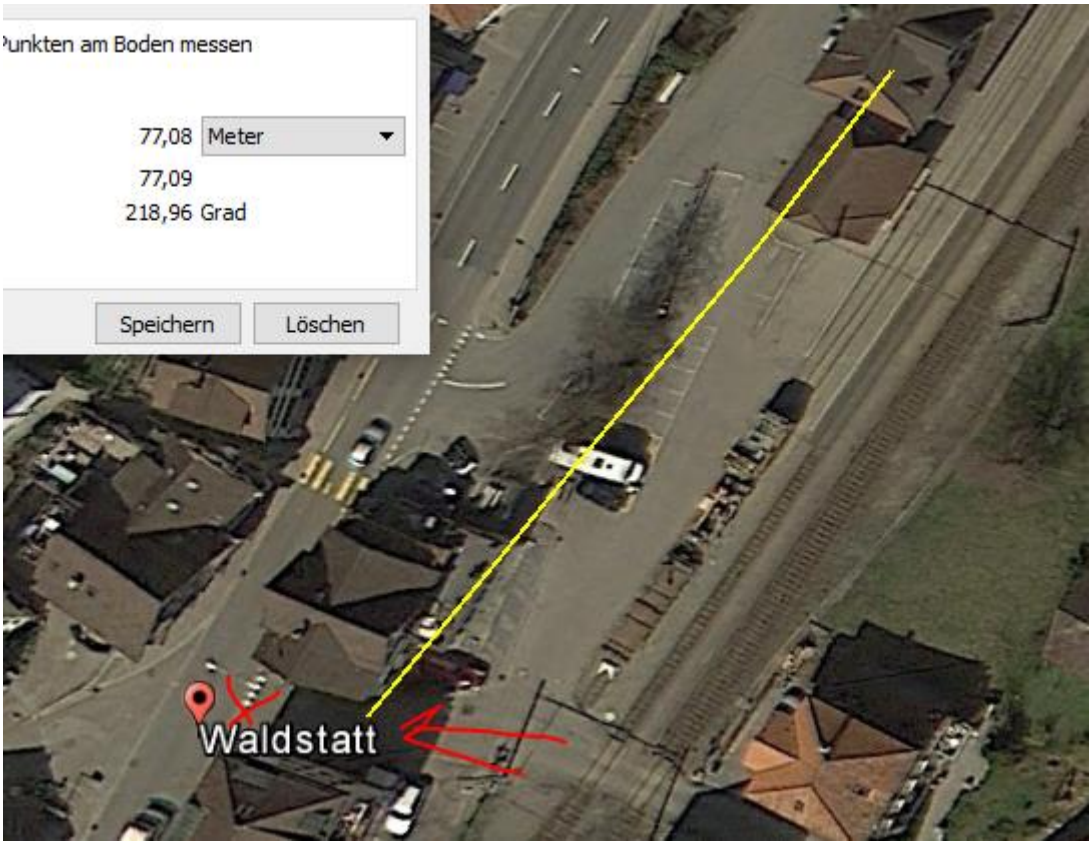
Punkten am Boden messen
77,08 Meter
77,09
218,96 Grad
Speichern
Löschen
Waldstatt

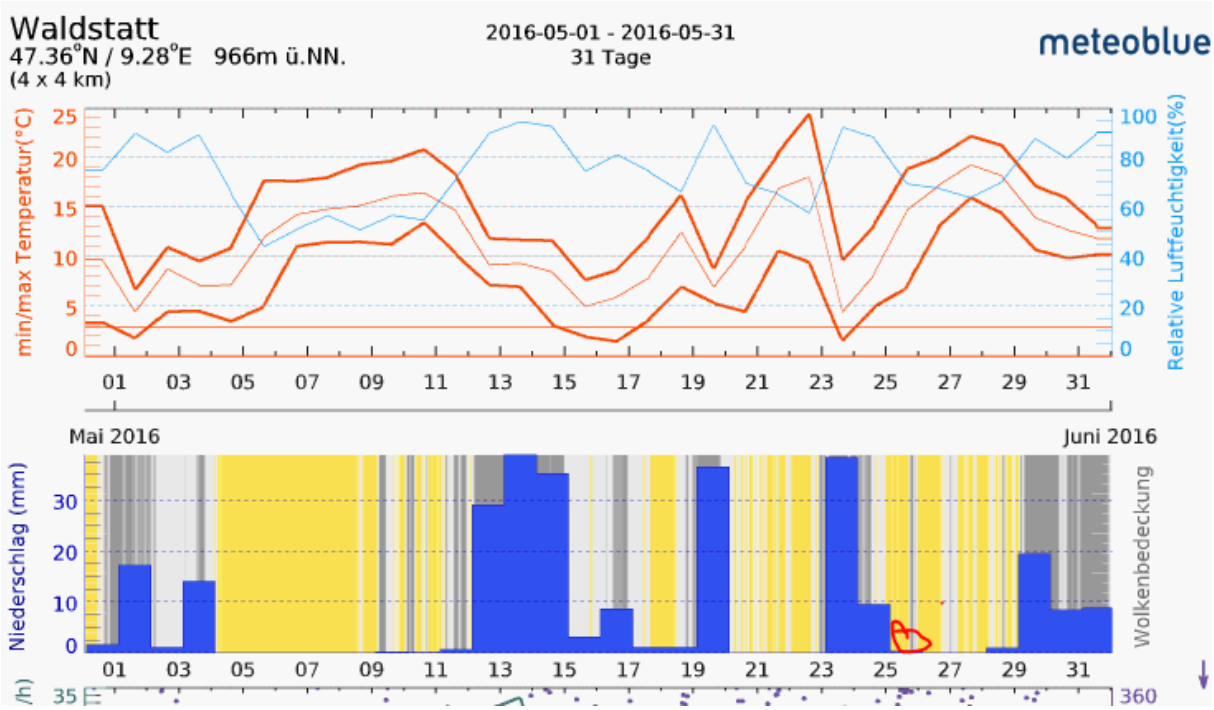
Waldstatt
47.36°N / 9.28°E 966m ü.NN.
(4 x 4 km)
2016-05-01 - 2016-05-31
31 Tage
meteoblue
min/max Temperatur(°C)
Relative Luftfeuchtigkeit(%)
Mai 2016
Juni 2016
Niederschlag (mm)
Wolkenbedeckung