86

Stetten: Nach Streifkollision weitergefahren

Gestern Mittag streiften sich zwei Autos, wobei Sachschaden entstand. Ein Beteiligter fuhr ohne anzuhalten weiter und wird gesucht.

Der Fahrer eines grauen Alfa-Romeo 159 fuhr am Dienstag, 24. Mai 2016, um 12.20 Uhr auf der Oberdorfstrasse durch Stetten. In Richtung Mellingen fahrend kreuzte er ein weisses Auto, das offenbar auf die Gegenfahrbahn geriet. Die beiden Autos streiften sich, wobei zumindest am Alfa ein Schaden von rund 500 Franken entstand.

Der Lenker oder die Lenkerin des weissen Autos – möglicherweise ein VW Golf – fuhr unbekümmert weiter. Die Kantonspolizei in Wohlen (Telefon 056 619 79 79) sucht diese Person und Augenzeugen.

Blick aus FR des vermutlichen Verursachers bis Mitte Kurve

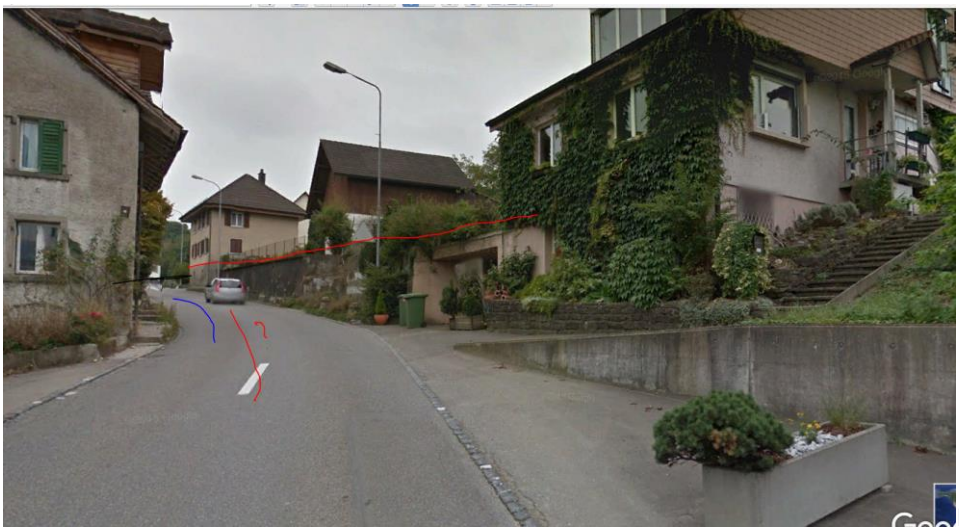
nächste Etappe, nachher kein Street-view mehr möglich

Oberdorfstrasse ist nur 150m lang, Annahme: Kollision ungefähr im Bereich der Kurve.

Der Sender strahlt in Richtung Dorf, ausser die letzten 20m an Kreuzung alles im Funkschatten und tief gelegen.

(Bild unten undeutlich, aus Firmenhomepage, Richtung nicht deutlich rekonstruierbar)

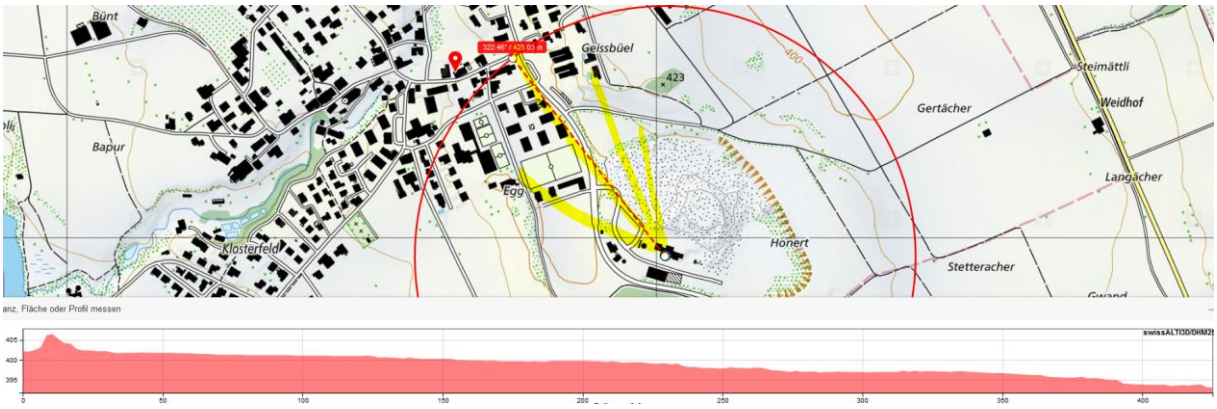

Der Sender vom Silo deckt das Areal ab, aber nicht im Strasseneinschnitt.

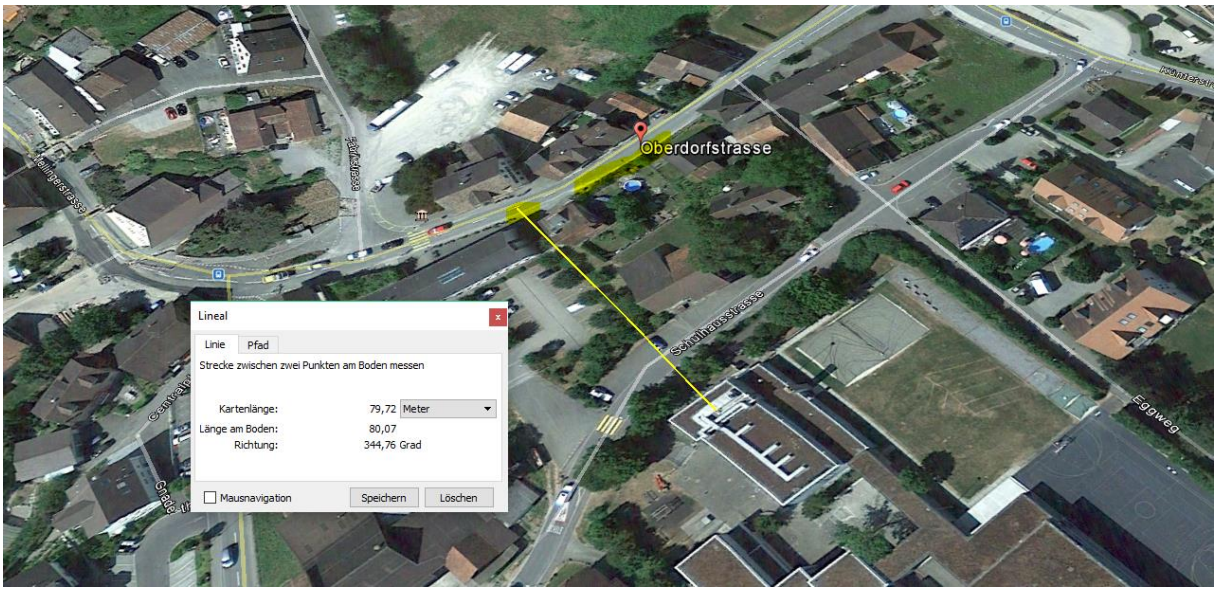

Allenfalls Strahlung von rechts möglich in 2 Gebäudelücken.
Polycom:ähnlich wie UMTS mittel

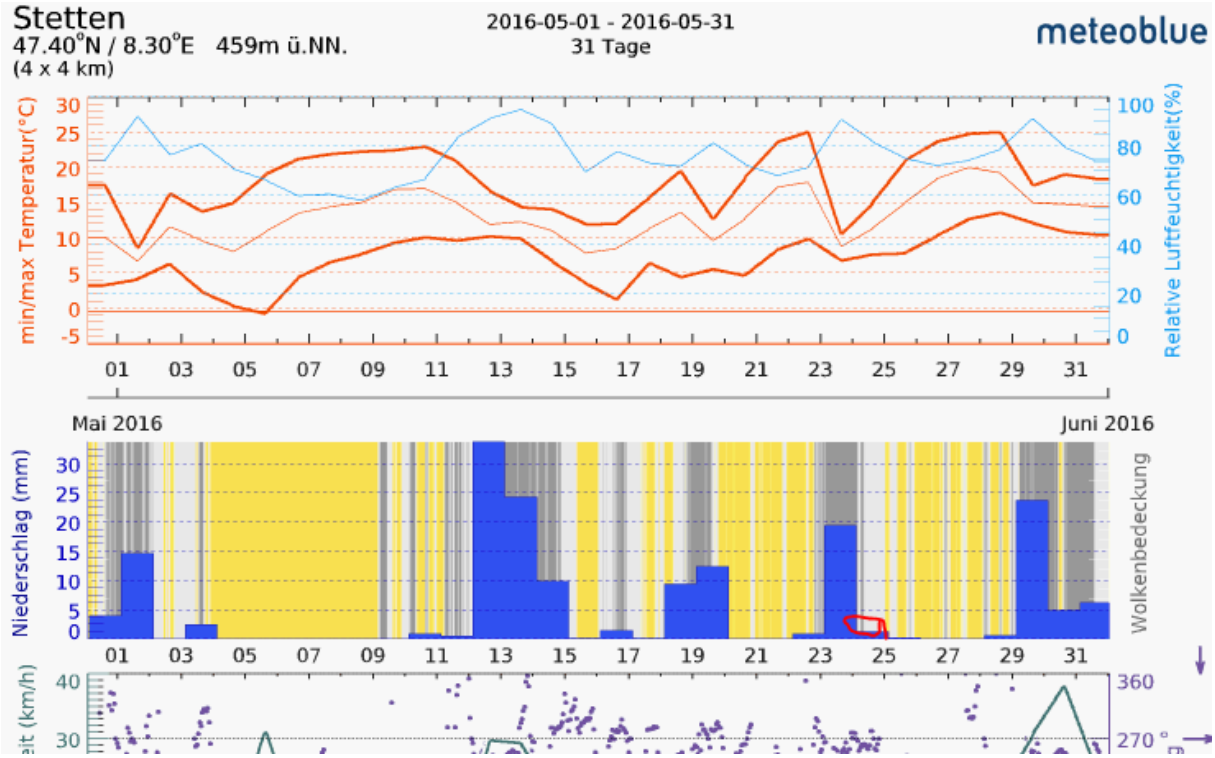

Nur morgens sehr leichter Regen