66 Muttenz: Seitliche Frontalkollision fordert vier Verletzte

In der Münchensteinerstrasse in Muttenz BL (Überführung über die Kantonale Autobahn A18) ereignete sich am Sonntagabend, 22. Mai 2016, gegen 23.45 Uhr, eine heftige Kollision zwischen einem Personenwagen und einem Lieferwagen. Dabei wurden vier Personen verletzt.

Gemäss den bisherigen Erkenntnissen der Polizei Basel-Landschaft prallte ein Lieferwagen, welcher in Fahrtrichtung Münchenstein BL unterwegs war, seitlich heftig frontal in einen Personenwagen, der von der A18 her kam und via die Ausfahrt Muttenz-Süd in Richtung Muttenz-Dorf abbiegen wollte. Die dortige Lichtsignalanlage war zum Zeitpunkt des Unfalls auf Gelbblinken geschaltet. Der 31-jährige Lenker des Personenwagens hatte somit mutmasslich den Vortritt missachtet. Er sowie drei Mitinsassen in seinem Fahrzeug erlitten diverse kleinere Verletzungen und mussten durch die Sanität Käch in verschiedene Spitäler eingeliefert werden. Der 39-jährige Lenker des Lieferwagens blieb unverletzt.

Die beiden involvierten Fahrzeuge wurden erheblich beschädigt und mussten beide abgeschleppt werden. Die Unfallstelle war gegen 01.30 Uhr geräumt, die entstandenen Verkehrsbehinderungen waren marginal.

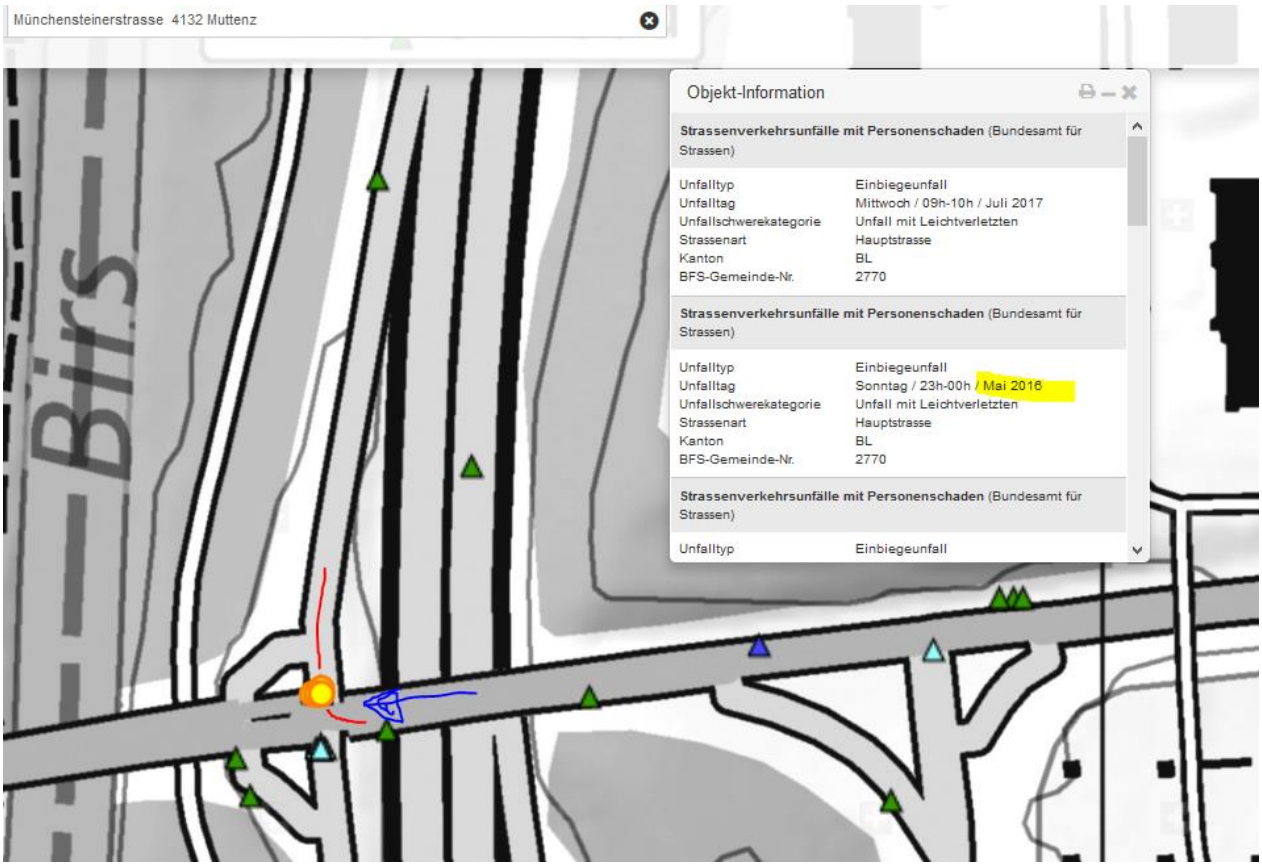

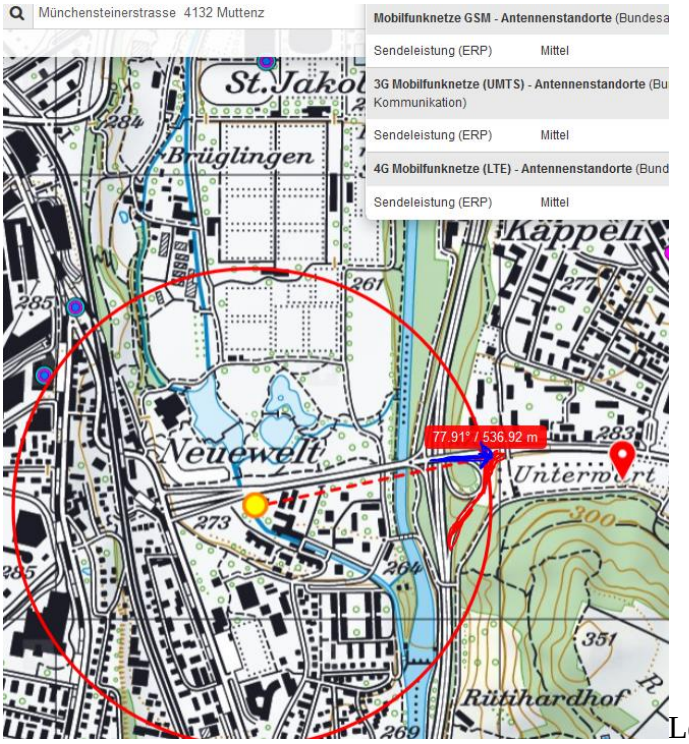

Leistungsdaten 2016 m m m, aber damals nicht der richtige Ort gefunden

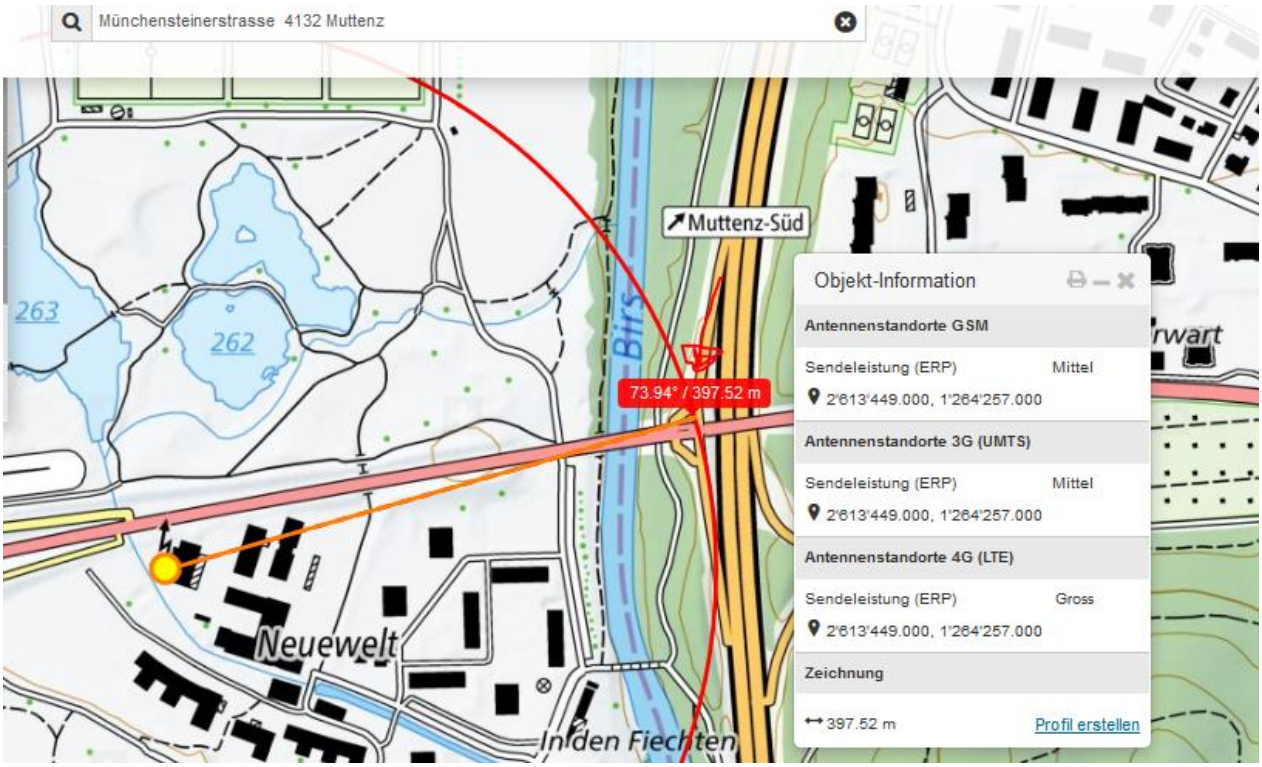
Münchensteinerstrasse 4132 Muttenz
Muttenz-Süd
263
262
Birs
73.94° / 397.52 m
Neuewelt
In den Fiechten
Objekt-Information
Antennenstandorte GSM
Sendeleistung (ERP) Mittel
2'613'449.000, 1'264'257.000
Antennenstandorte 3G (UMTS)
Sendeleistung (ERP) Mittel
2'613'449.000, 1'264'257.000
Antennenstandorte 4G (LTE)
Sendeleistung (ERP) Gross
2'613'449.000, 1'264'257.000
Zeichnung
397.52 m
Profil erstellen

Street View beenden
N

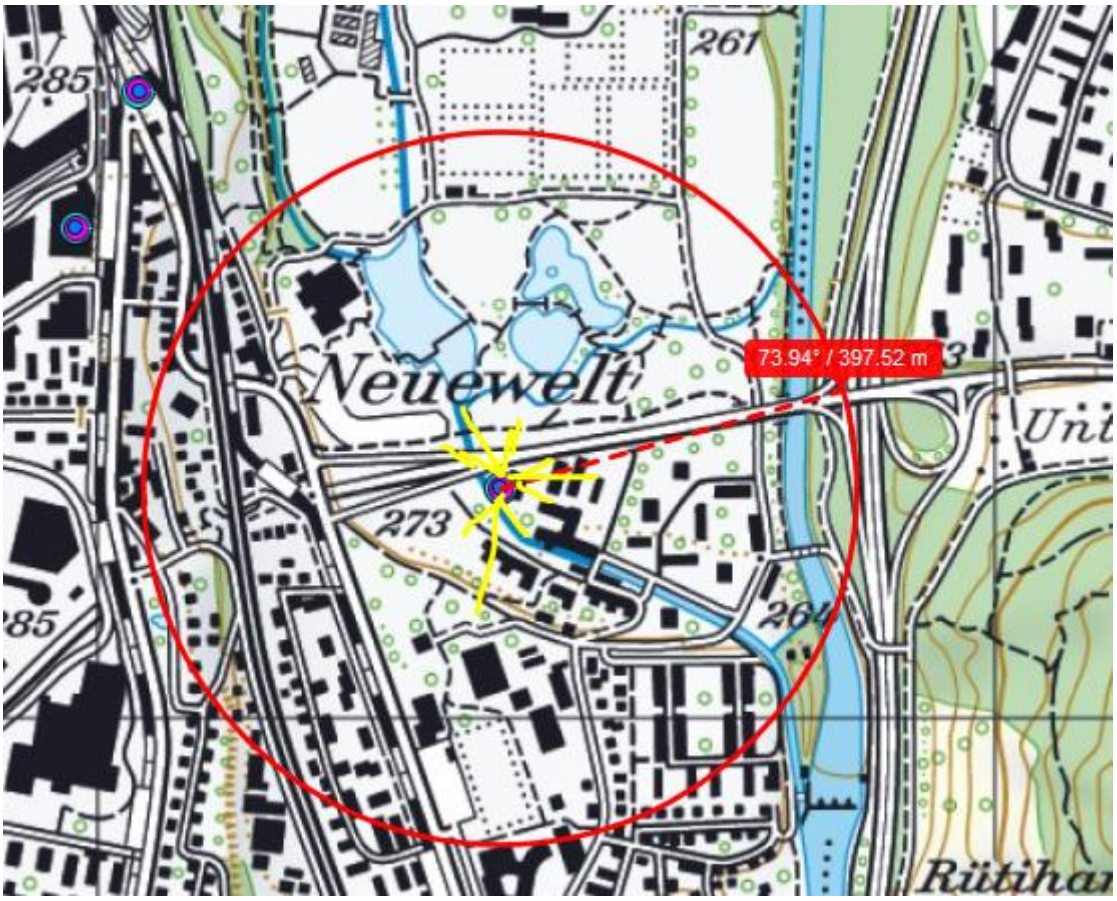

vermutliche SR aufgrund der Besiedlung und Verkehrsachsen

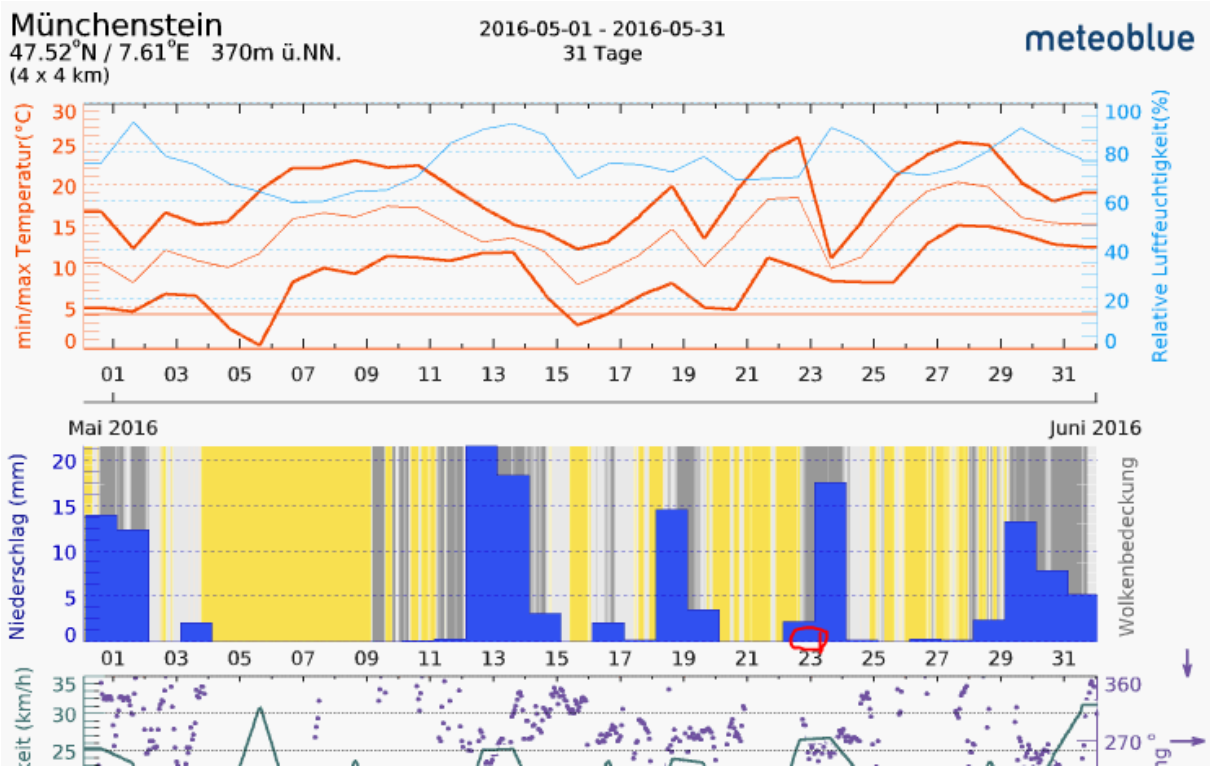

Abends (Polizei-Bild) und am 23. Regen