2 Zuchwil: Nach Kollision mit Inselpfosten weitergefahren

Nächster Sender 140 m re Vorbeifahrt 250m v hinten

In der Nacht auf Samstag, 14. Mai 2016, hat ein unbekannter Fahrzeuglenker auf der Luzernstrasse in Zuchwil einen Inselpfosten umgefahren. Ohne sich um den angerichteten Schaden zu kümmern, setzte der Verursacher seine Fahrt fort. Zur Ermittlung des verantwortlichen Lenkers sucht die Polizei Zeugen. Zwischen Mitternacht und 02.40 Uhr, in Zuchwil auf der Luzernstrasse in Richtung Solothurn unterwegs. Aus derzeit unbekannten Gründen kollidierte er unmittelbar neben der Shelltankstelle mit einem gelbschwarzen Inselpfosten.

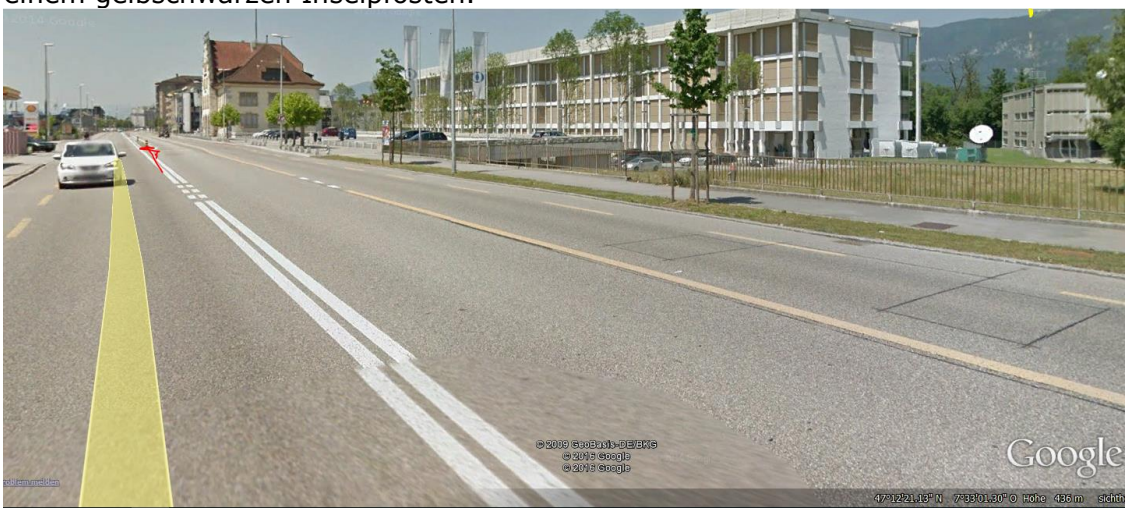

Dieser Sender hat eine HSR ca. 260°:

Luzernstrasse
Shell
© 2016 Google
Bildaufnahmedatum: 6/2013

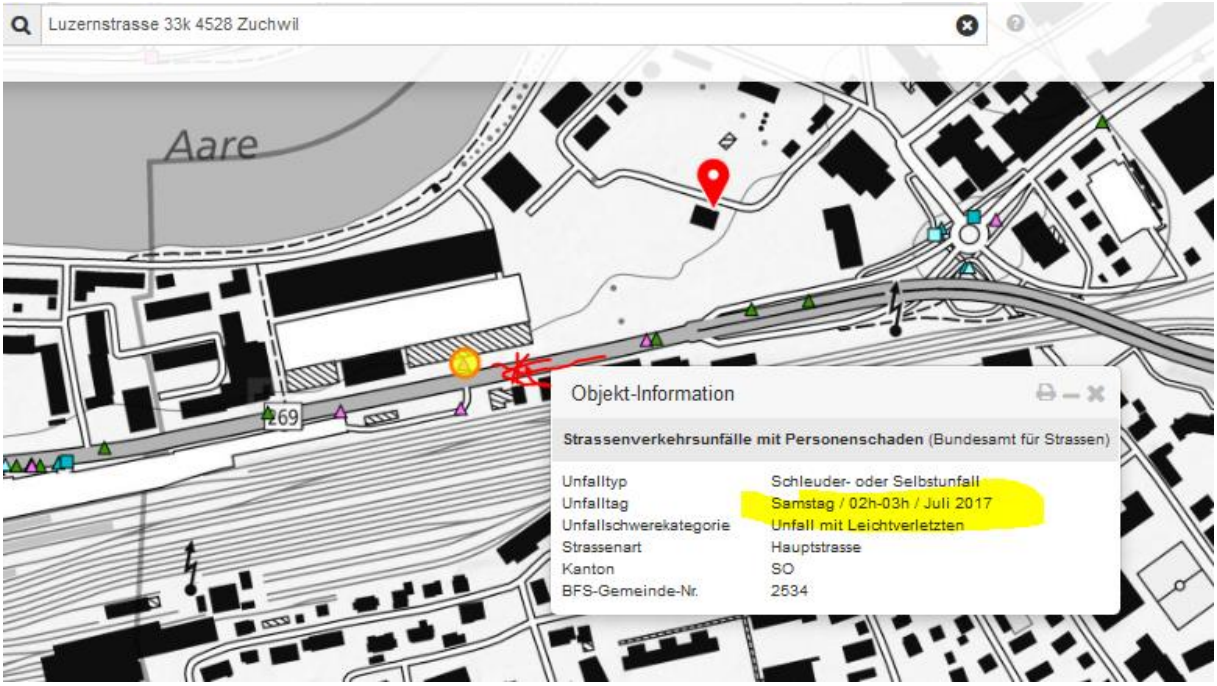
Luzernstrasse 33k 4528 Zuchwil
Aare
269
Objekt-Information
Strassenverkehrsunfälle mit Personenschaden (Bundesamt für Strassen)
Unfalltyp Schleuder- oder Selbstunfall
Unfalltag Samstag / 02h-03h / Juli 2017
Unfallschwerekategorie Unfall mit Leichtverletzten
Strassenart Hauptstrasse
Kanton SO
BFS-Gemeinde-Nr. 2534

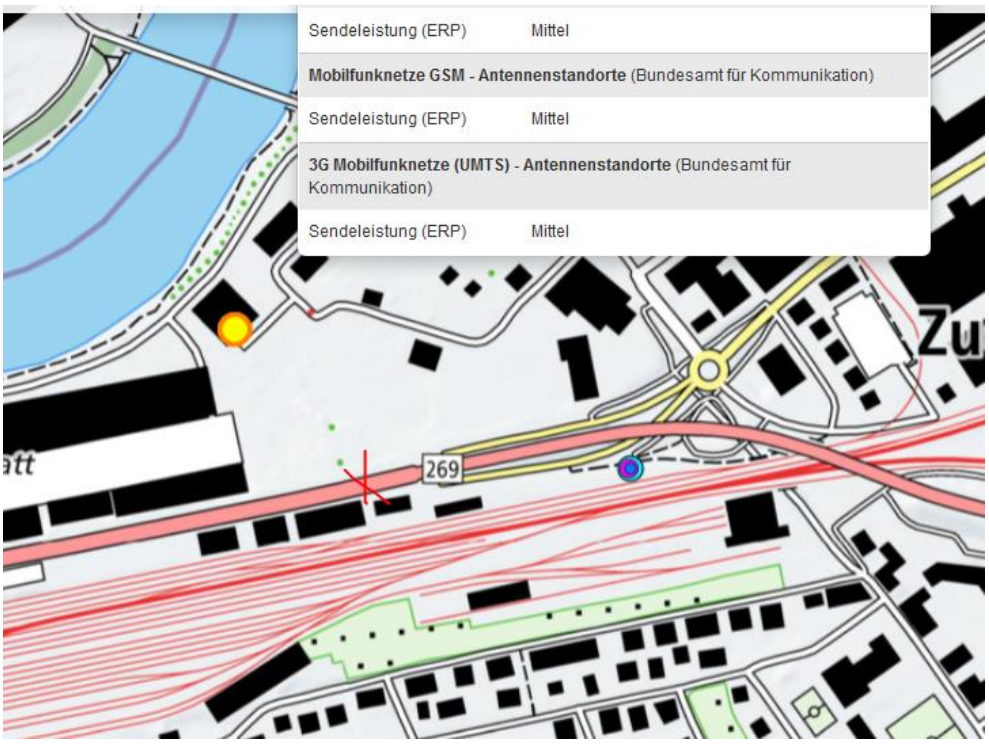

Dieser Sender hat eine HSR ca 170-180°

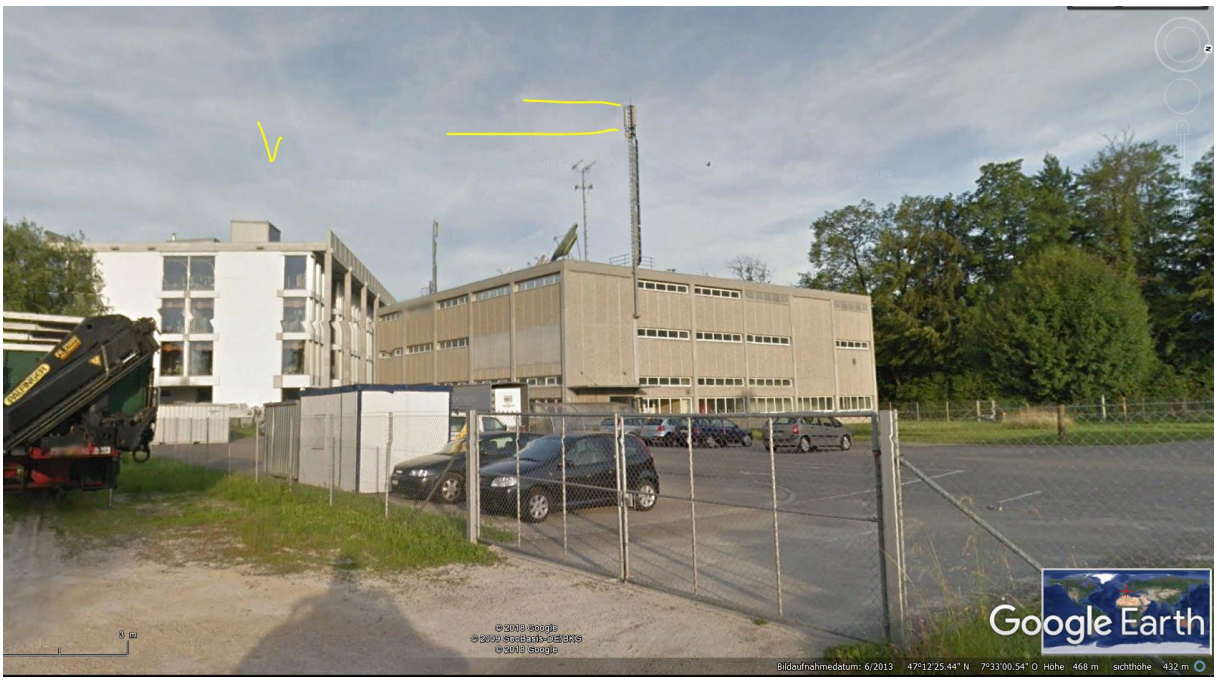

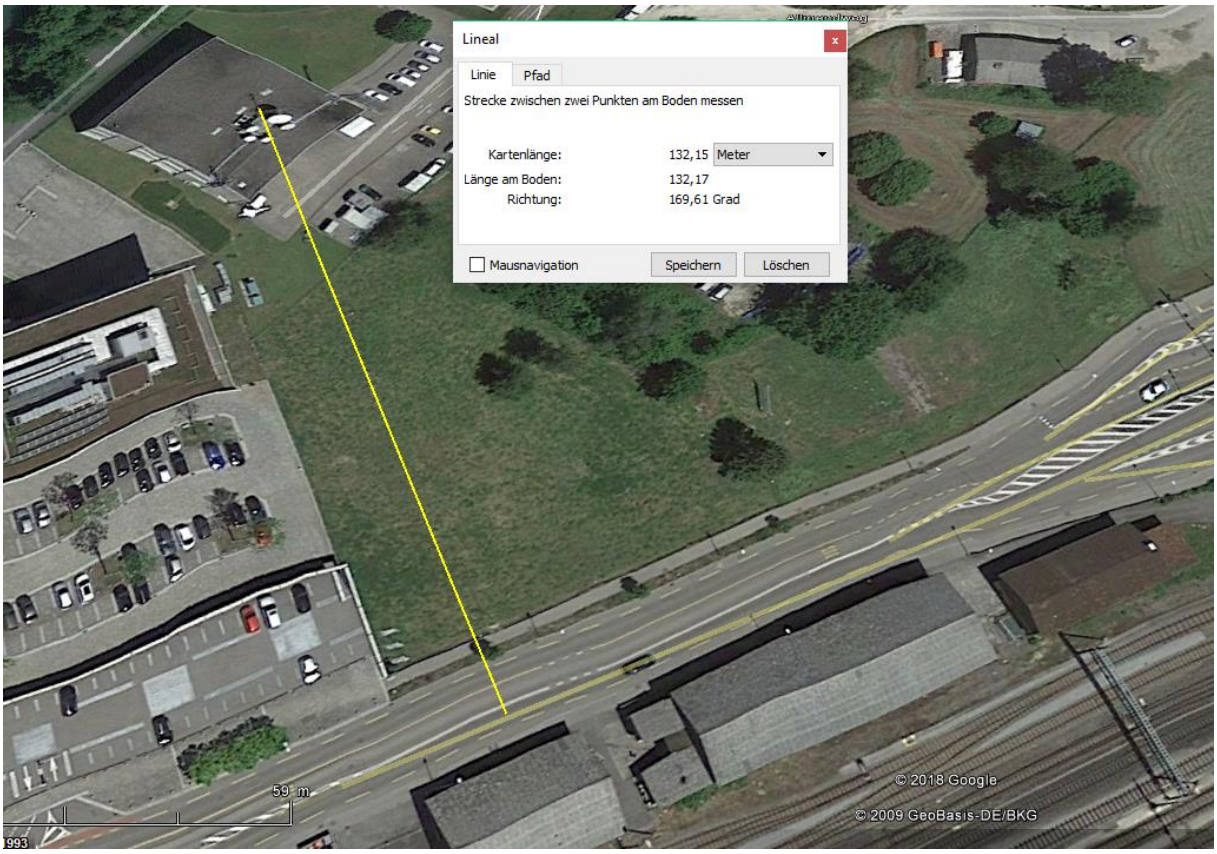

Mit Auftreffen auf Beifahrerseite 90° bei der Unfallvorstrecke

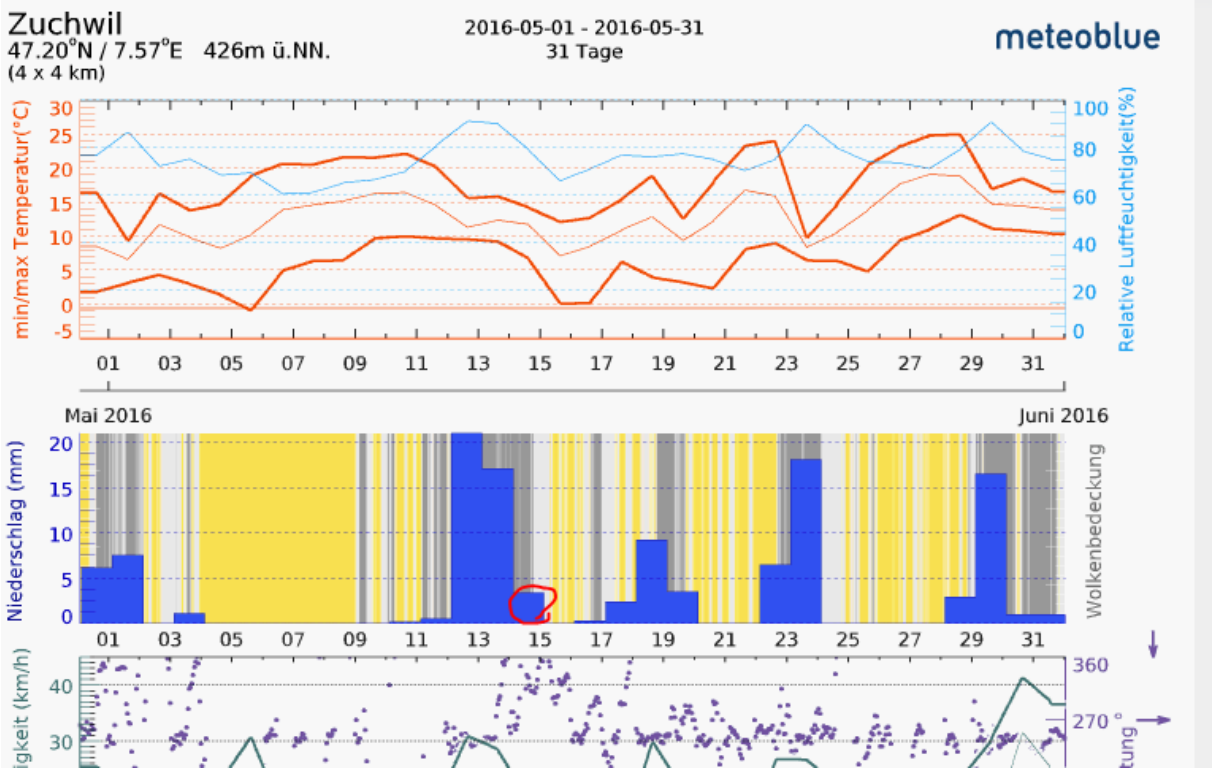

Vermutlich leichter Regen.