Beinwil: Zwei Personen bei Selbstunfall verletzt

Auf der Passwangstrasse in Beinwil hat sich am Donnerstagabend ein Auto bei einem Selbstunfall überschlagen. Die beiden Fahrzeuginsassen wurden mittel-Schwer verletzt.
Ein Autolenker fuhr am Donnerstag, 24. Mai 2018, kurz nach 16.30 Uhr, vom Passwang herkommend in Richtung Erschwil.
Auf Gemeindegebiet Beinwil geriet der Autolenker beim Kreuzen eines entgegen kommenden Sattelschleppers,aus noch unbekannten Gründenam rechten Fahrbahn in das Wiesland und kollidierte mit einer Steinmauer.
In der Folge überschlug sich das Auto und kam auf der Gegenfahrbahn auf dem Dach liegend zum Stillstand. Der 81-jährige Lenker wurde mit der REGA und seine Beifahrerin mit einem Sanitätsfahrzeugin ein Spital gebracht. Beide Insassen wurden mittelschwer verletzt. Am Auto entstand Totalschaden. Zur Unterstützung rückte ebenfalls die Feuerwehr Beinwil vor Ort aus.

https://www.so.ch/fileadmin/internet/ddi/ddi-kapo/Medienmitteilungen/2018/05_Mai/25-05-2018_Beinwil__Zwei_Personen_bei_Selbstunfall_verletzt.pdf

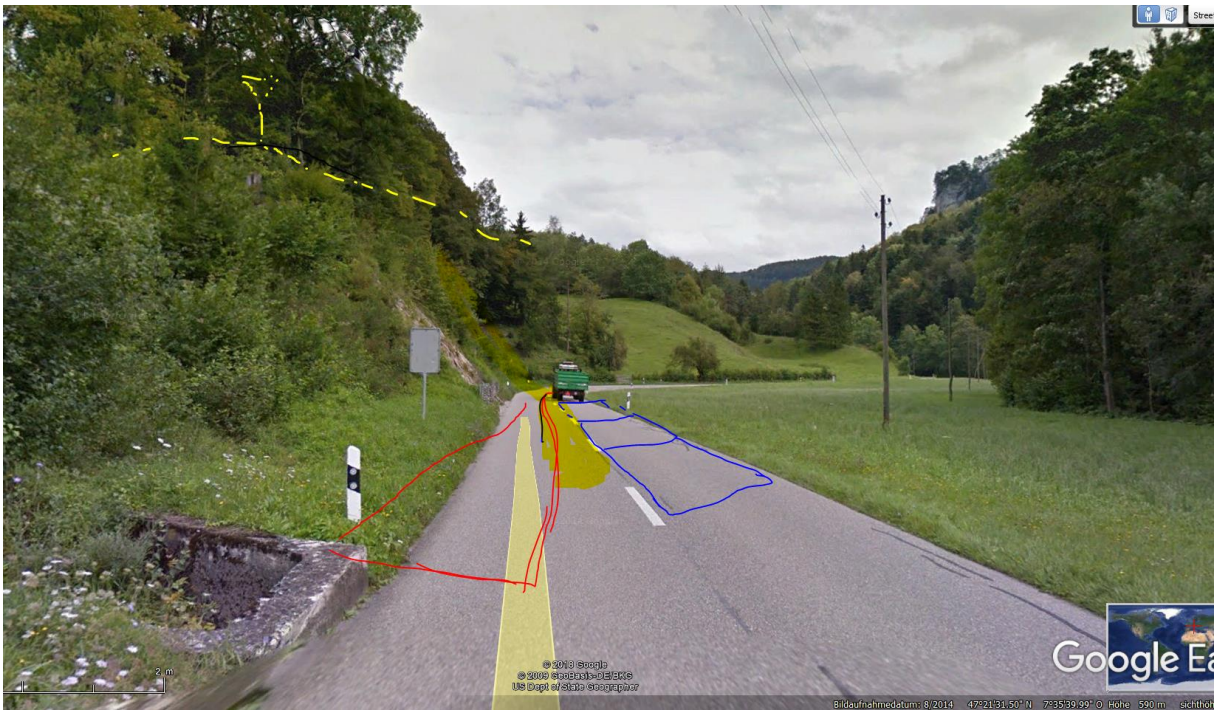

Bei der Einschätzung des LKW ist eine starke Exposition des Kopfes von hinten aufgrund des Einstrahlwinkels und der –Höhe sowie der Heckscheibenlage und Heckscheiben-Steigung gegeben, zumal die Vegetation aus Laubbäumen besteht.

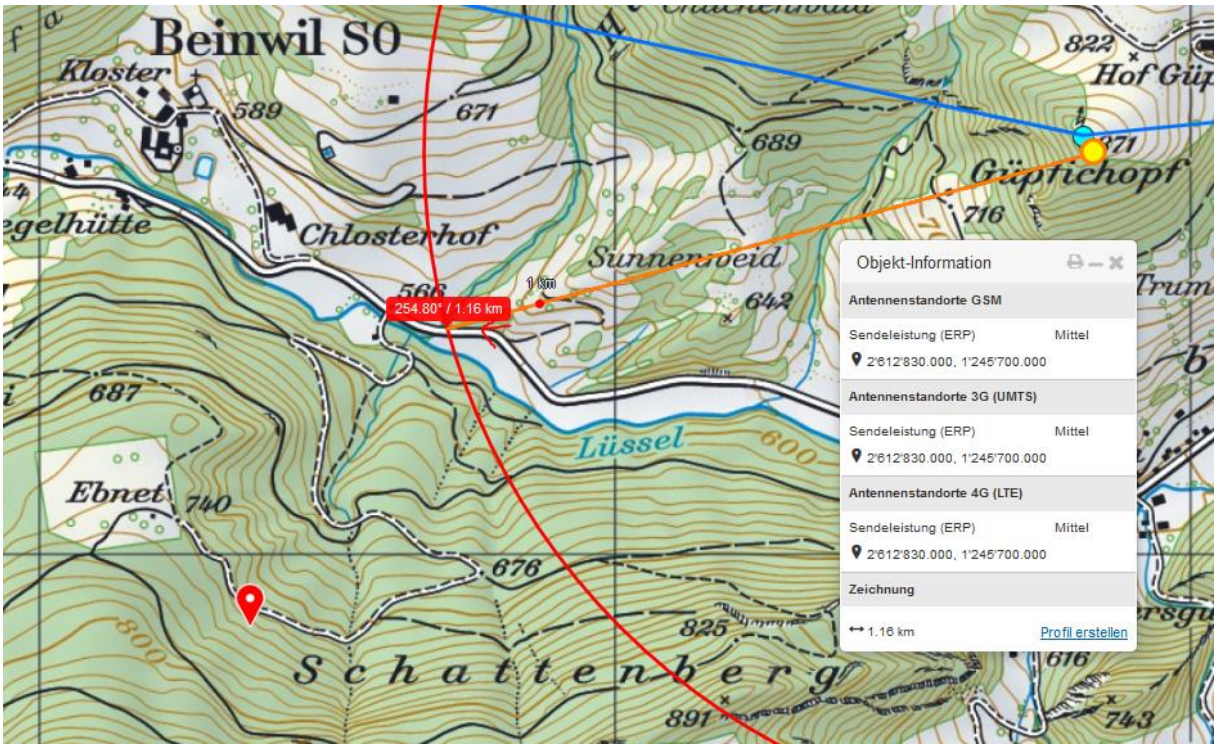
Beinwil SO
Kloster
589
671
689
822
Hof Güp
Güptichopf
716
Chlosterhof
Sunnenweid
642
1 km
254.80° / 1.16 km
687
Lüssel
600
Ebnet
740
676
825
800
Schattenberg
891
616
743
Objekt-Information
Antennenstandorte GSM
Sendeleistung (ERP) Mittel
2'612'830.000, 1'245'700.000
Antennenstandorte 3G (UMTS)
Sendeleistung (ERP) Mittel
2'612'830.000, 1'245'700.000
Antennenstandorte 4G (LTE)
Sendeleistung (ERP) Mittel
2'612'830.000, 1'245'700.000
Zeichnung
1.16 km
Profil erstellen

© 2018 Google
© 2009 GeoBasis-DE/BKG
© 2018 Google
Google Eart
Bildaufnahmedatum: 8/2014 47°21'32.32" N 7°35'41.87" O Höhe 575 m sichthöhe 574 m

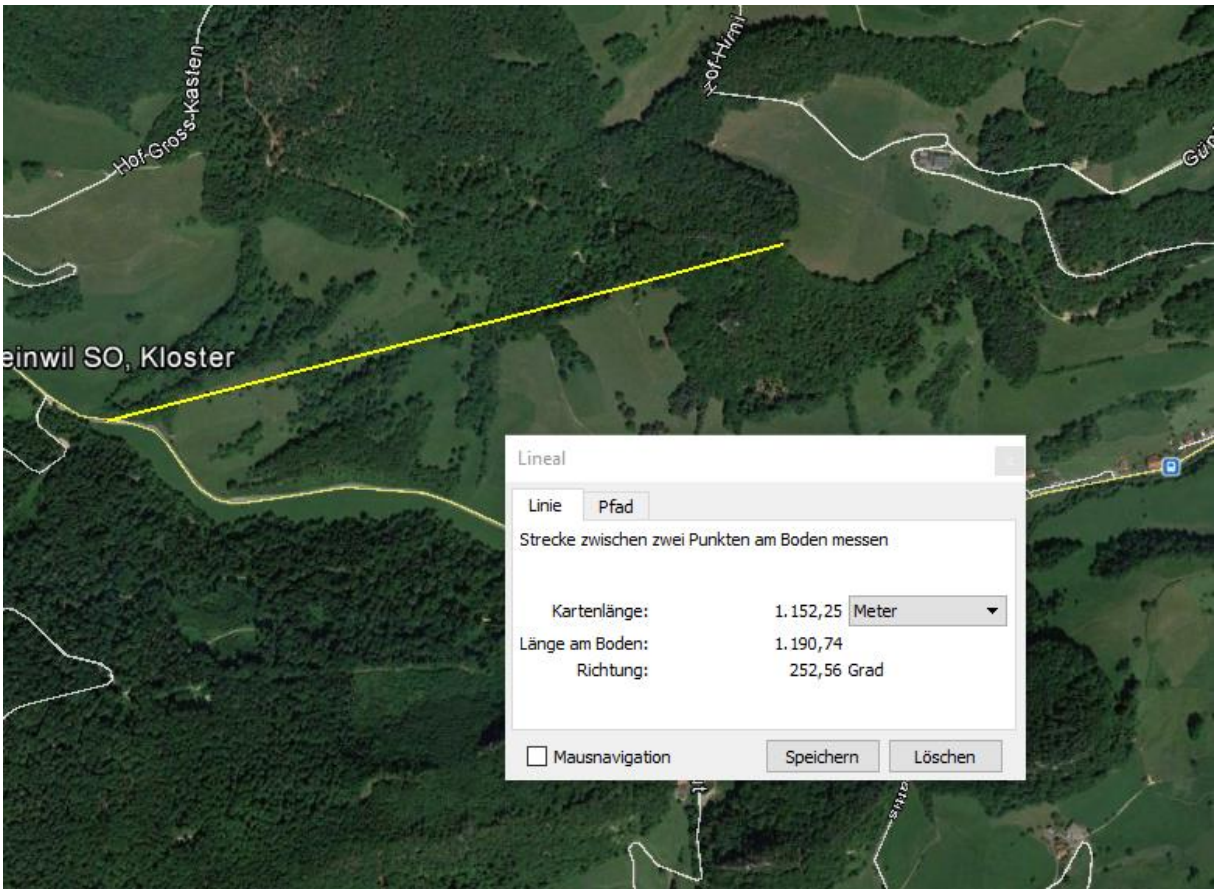

An der Unfallstelle wird durch die steile Flanke und die Vegetation die Strahlung abgeschirmt.
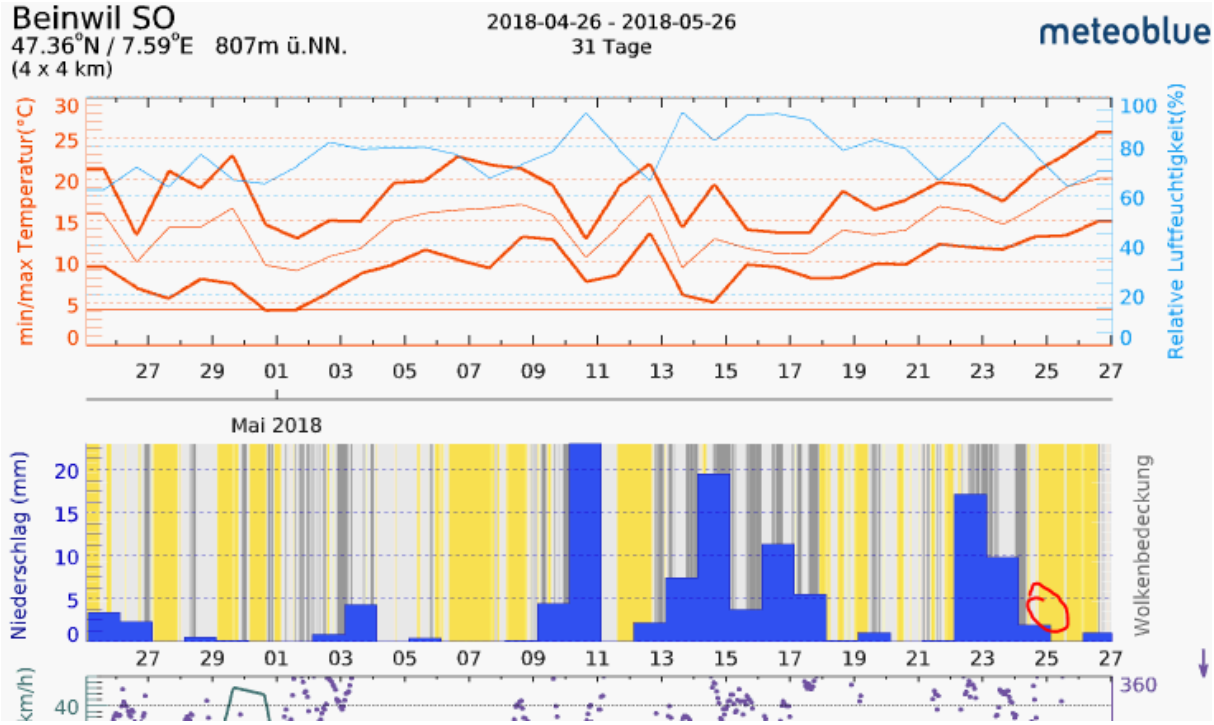
Vorher hingegen vorhanden, Hoch mit downtilt und steile Heckscheibe.