Langnau am Albis: Motorradfahrer prallt gegen Werbetafel - Zeugenaufruf

07.06.2011 - Medienmitteilung

Bei einem Verkehrsunfall mit einem Motorrad ist am Montagabend (6.6.2011) in Langnau am Albis der Zweiradfahrer schwer verletzt worden.

Um **20 Uhr 40** fuhr ein **22**-jähriger Mann mit einem Motorrad auf der Albisstrasse Richtung Adliswil. Auf der Höhe des Tierparks geriet er in einer Linkskurve aus zurzeit noch ungeklärten Gründen rechts von der Strasse ab prallte heftig gegen eine Werbetafel. Dabei zog sich der Zweiradfahrer schwere Kopfverletzungen und Frakturen zu. Der Verunfallte musste mit dem Rettungshelikopter der REGA ins Spital geflogen werden. Während der Unfallaufnahme leitete die Feuerwehr Langnau am Albis den Verkehr um.

Zeugenaufruf: Personen, die sachdienliche Angaben zum Unfallhergang machen können, werden gebeten, sich mit der Kantonspolizei Zürich, Verkehrszug Neubüel, Telefon 043 833 17 00, in Verbindung zu setzen.

http://www.kapo.zh.ch/internet/sicherheitsdirektion/kapo/de/aktuell/medienmitteilungen/2011_q3/1106072o.html

am 7. Juni 2011, 10.11 Uhr, orientierten wir die Medien über einen Verkehrsunfall in Langnau am Albis, bei dem ein 22-jähriger Motorradfahrer schwer verletzt worden war.

Der junge Mann ist in der Nacht von Dienstag auf Mittwoch (7./8.6.2011) an den Folgen der erlittenen Verletzungen gestorben.

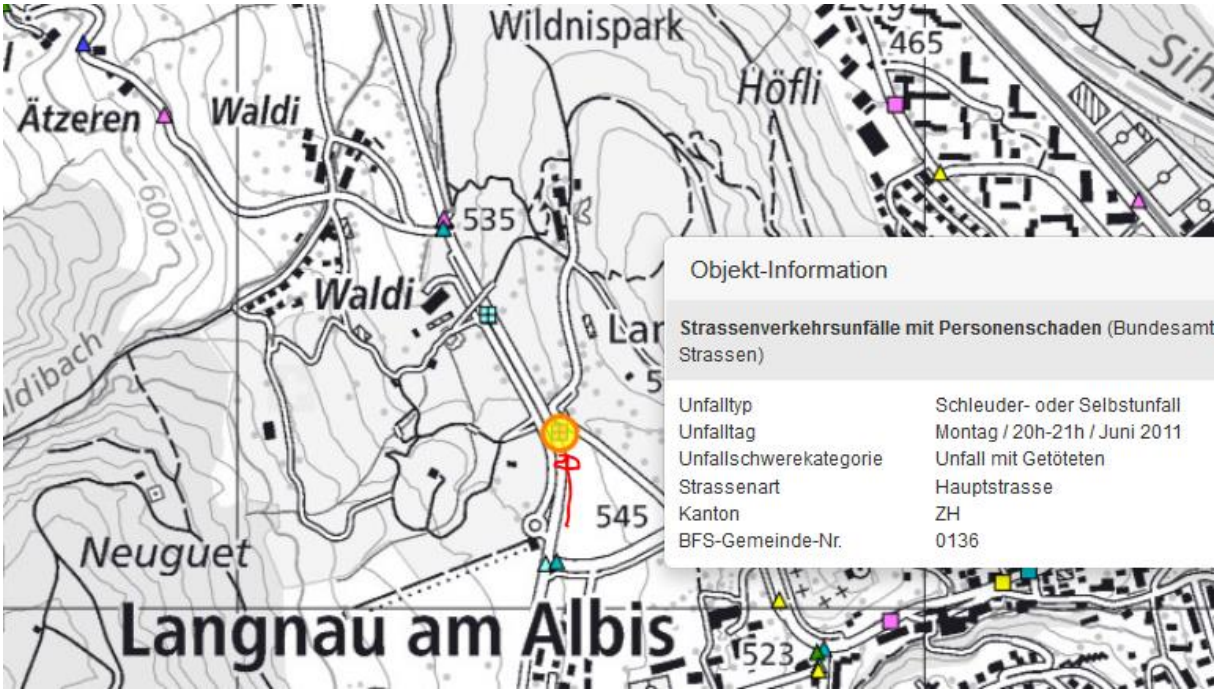

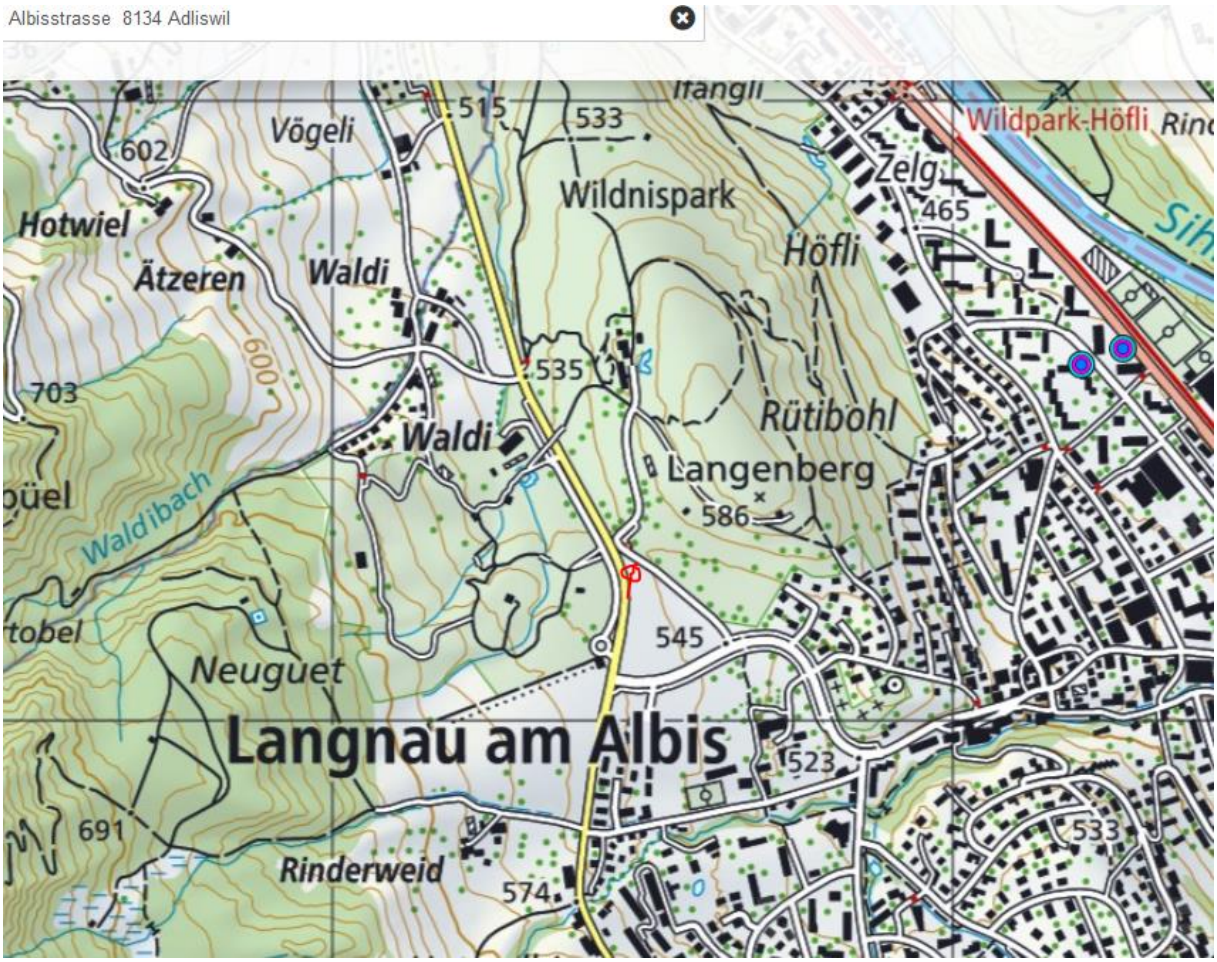

Typische Imponierstrecke, ev. mit Publikum aus Tierpark, leicht <u>progressive</u> Kurve

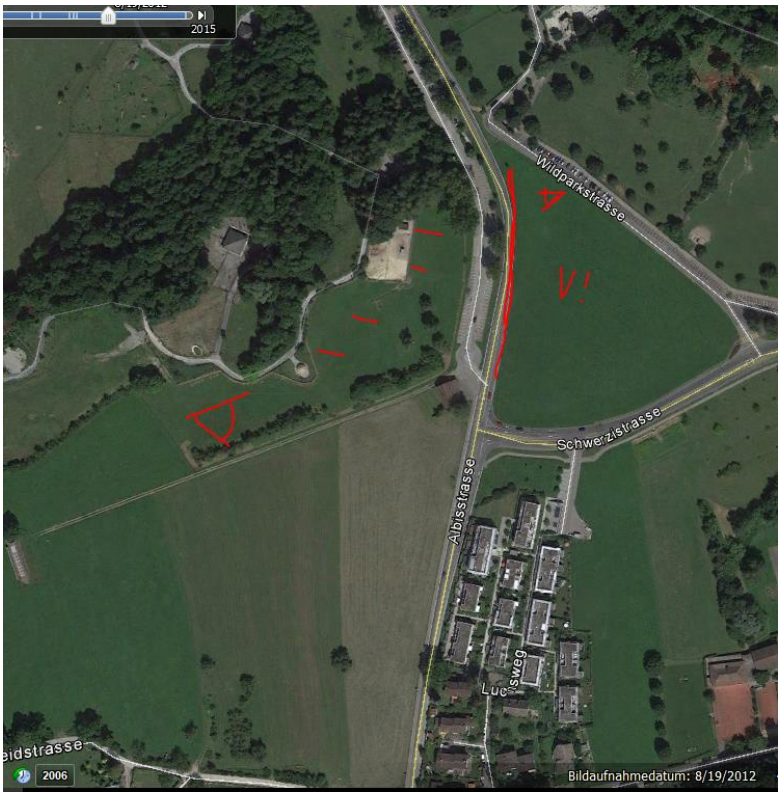

Mögliche Ablenkung

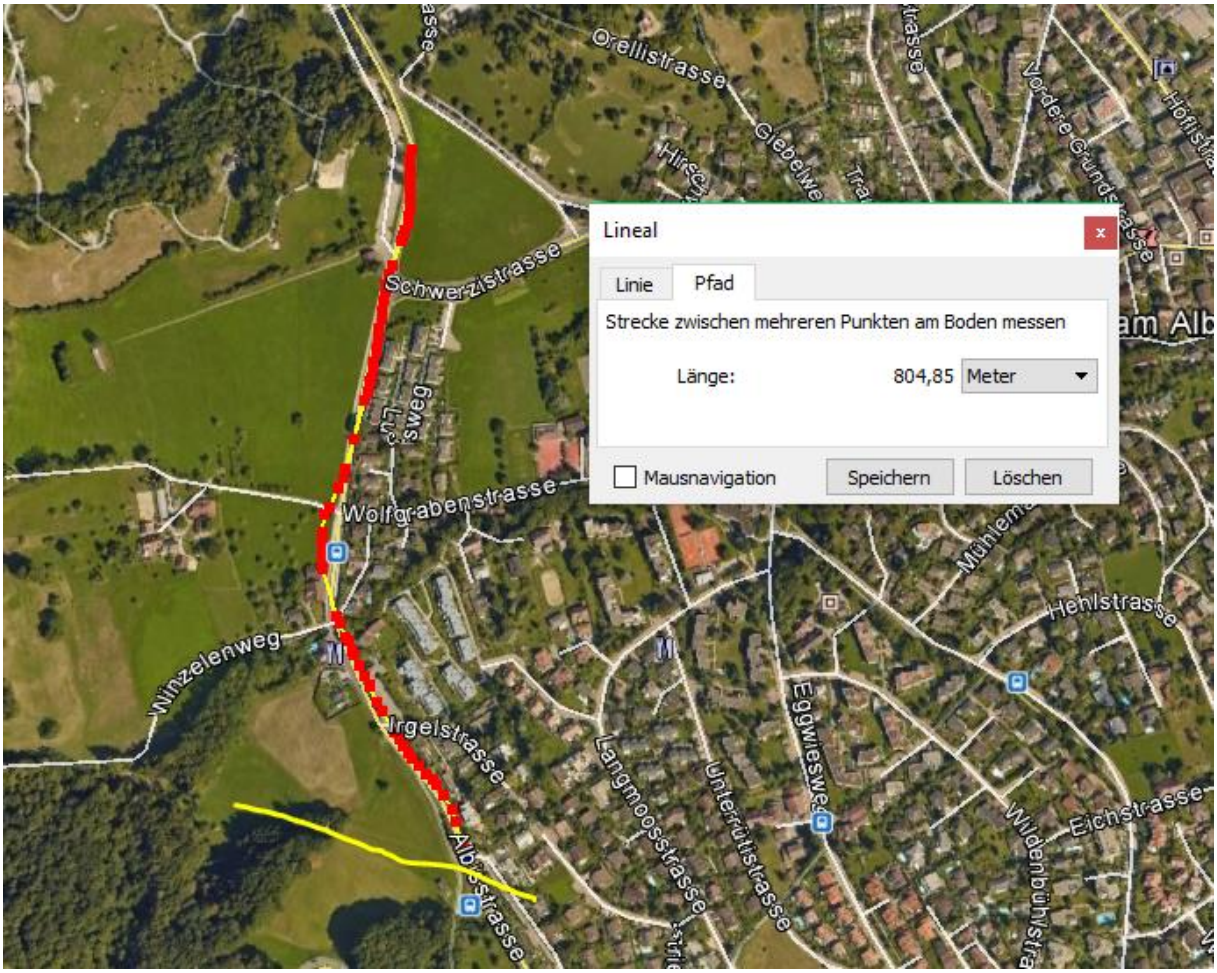

Vor 800m querte ein Hochspannungsleitung Ebene 1

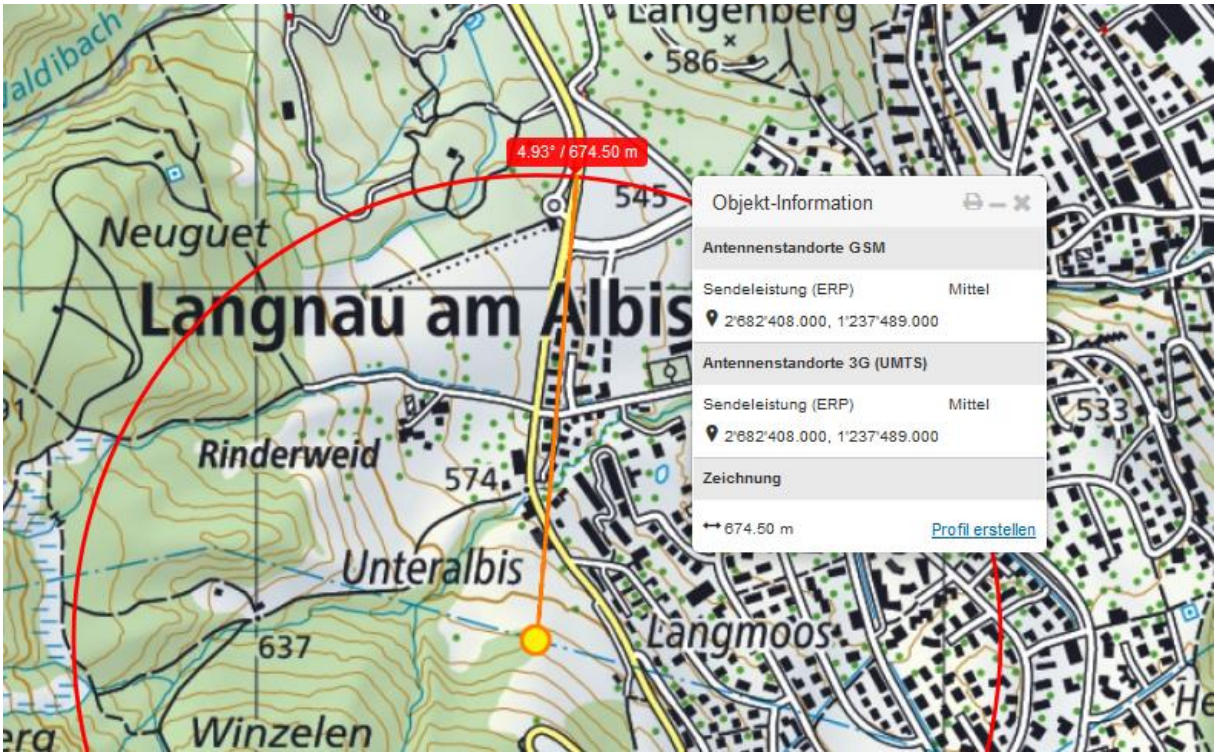

Der Sender ist auch auf die Hauptachse ausgerichtet:

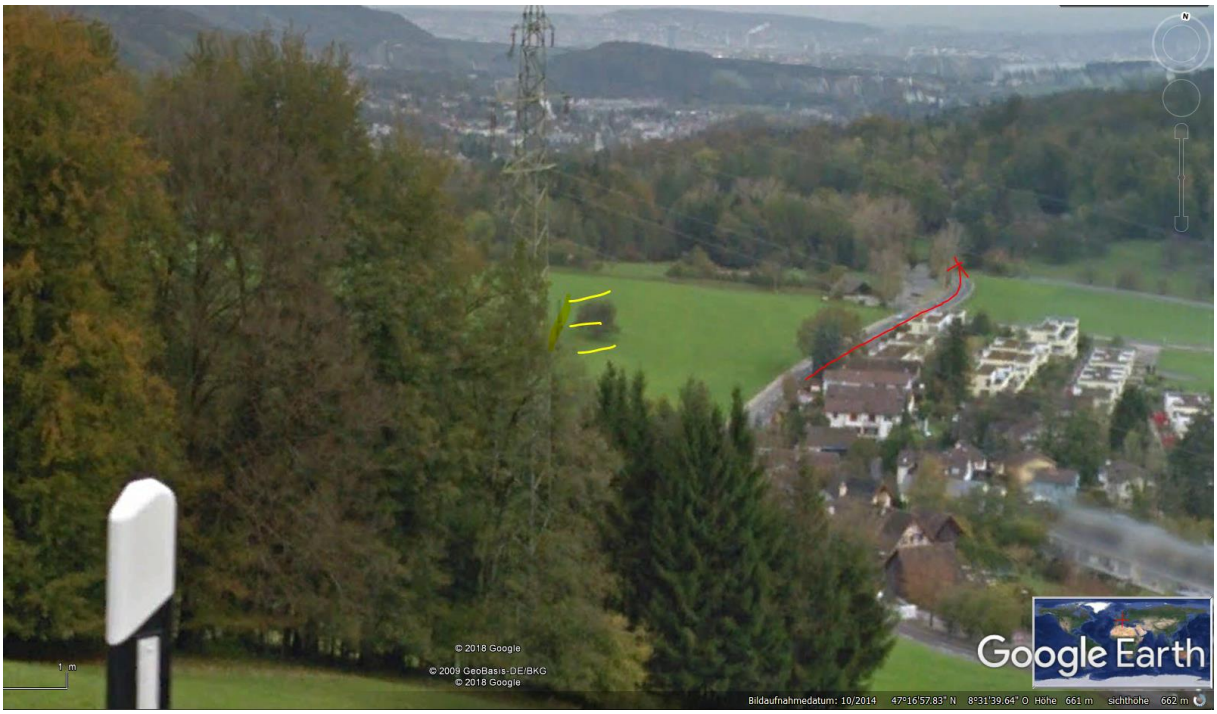
© 2018 Google
© 2009 GeoBasis-DE/BKG
© 2018 Google
Google Earth
Bildaufnahmedatum: 10/2014 47°16'57.83" N 8°31'39.64" O Höhe 661 m sichthöhe 662 m

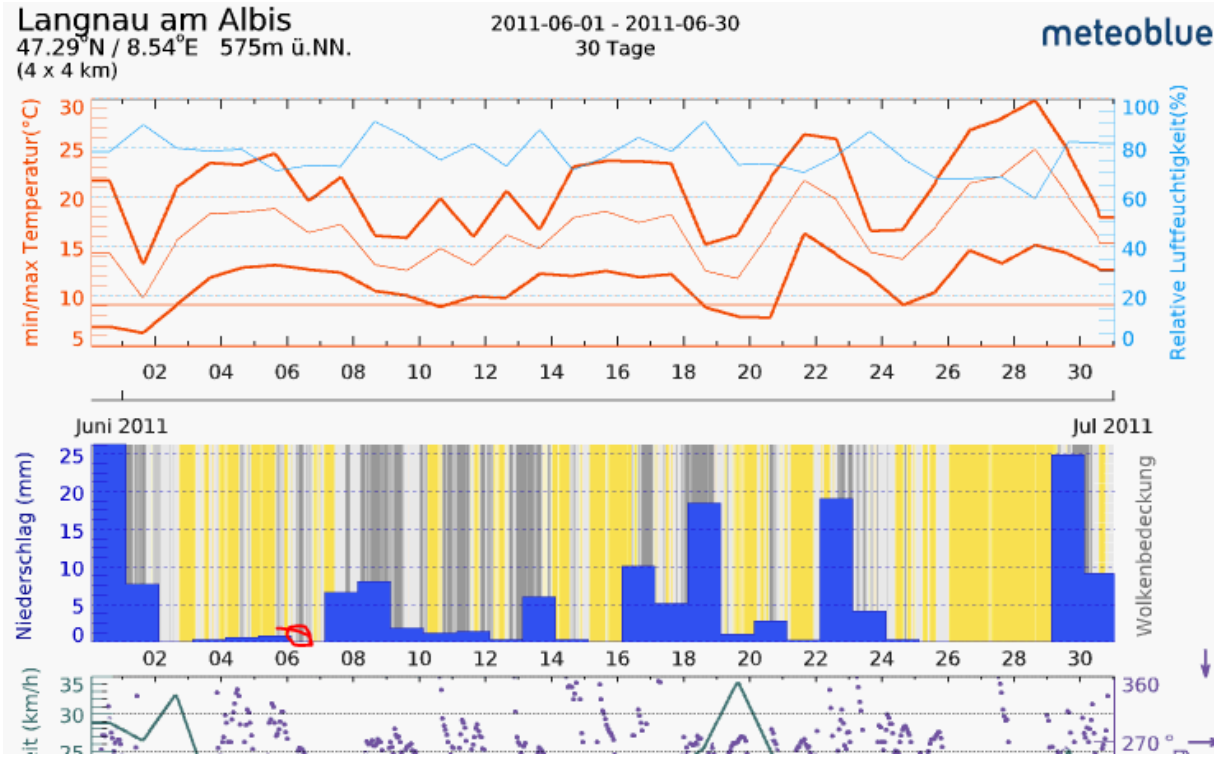
Langnau am Albis
47.29°N / 8.54°E 575m ü.NN.
(4 x 4 km)
2011-06-01 - 2011-06-30
30 Tage
meteoblue
min/max Temperatur(°C)
Relative Luftfeuchtigkeit(%)
Juni 2011
Jul 2011
Niederschlag (mm)
Wolkenbedeckung