30.05.2018

Stadt Schaffhausen: Kollision zwischen Personenwagen und Radfahrer

Am Mittwochnachmittag, 30.05.2018, kam es auf der Verzweigung Heuweg/Fulachstrasse zur Kollision zwischen einem Radfahrer und einem Personenwagen. Der Radfahrer wurde dabei verletzt.

Am Mittwochnachmittag (30.05.2018) fuhr eine Personenwagenlenkerin mit ihrem Fahrzeug in Schaffhausen vom Heuweg in Richtung Fulachstrasse. Kurz vor der Einmündung hielt sie ihr Fahrzeug an, um sich einen Überblick zu verschaffen. Dabei übersah sie einen von links herannahenden Radfahrer, der auf dem Radstreifen fuhr. In der Folge prallte der Radfahrer heftig gegen die vordere, linke Seite des Autos und stürzte zu Boden. Bei der Kollision zog er sich unbestimmte Verletzungen zu und musste durch die Ambulanz ins Spital überführt werden. An beiden Fahrzeugen entstand erheblicher Sachschaden.

Beim Vorfall standen mehrere Funktionäre der Schaffhauser Polizei sowie des Rettungsdienstes Schaffhausen und zwei freiwillige Helfer im Einsatz. Der Verkehr musste einspurig geführt werden, wobei für die Verkehrsteilnehmer einige Behinderungen entstanden.

http://www.shpol.ch/News.84.0.html?&tx_ttnews%5Btt_news%5D=4613&cHash=9e5c7ac80375870f43d80d269a5f73c7

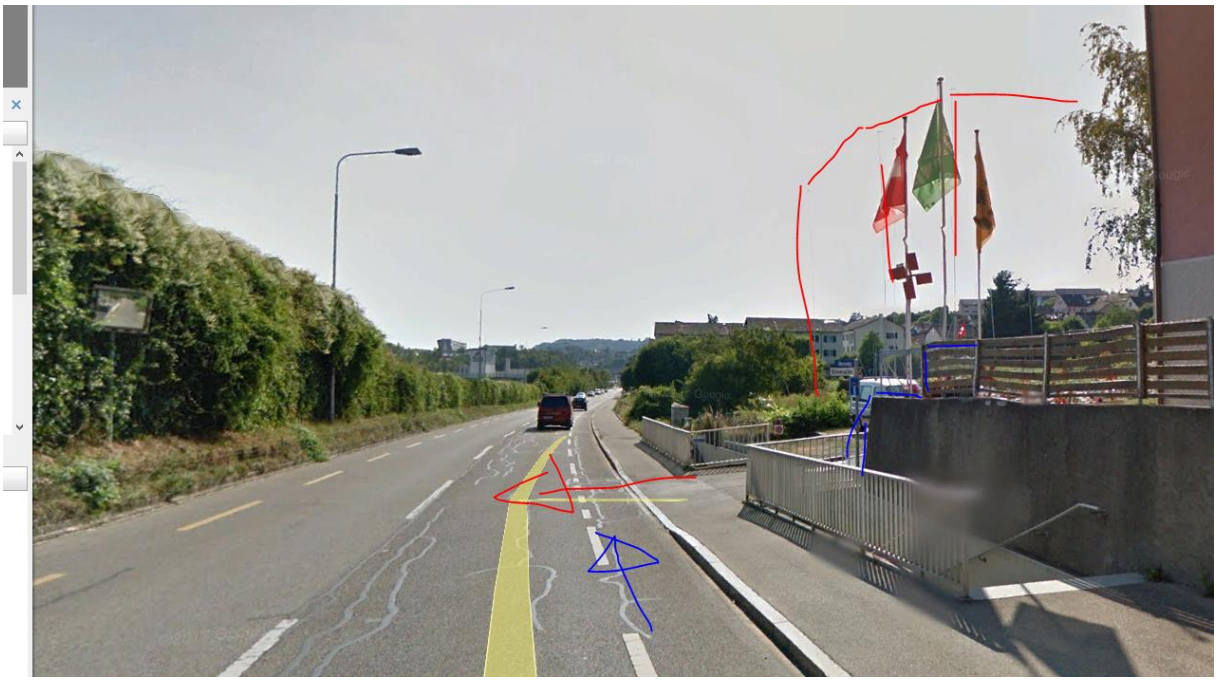

Unübersichtlich, kein Funk hier, da Gebäudeschatten vom Haus rechts im Bild

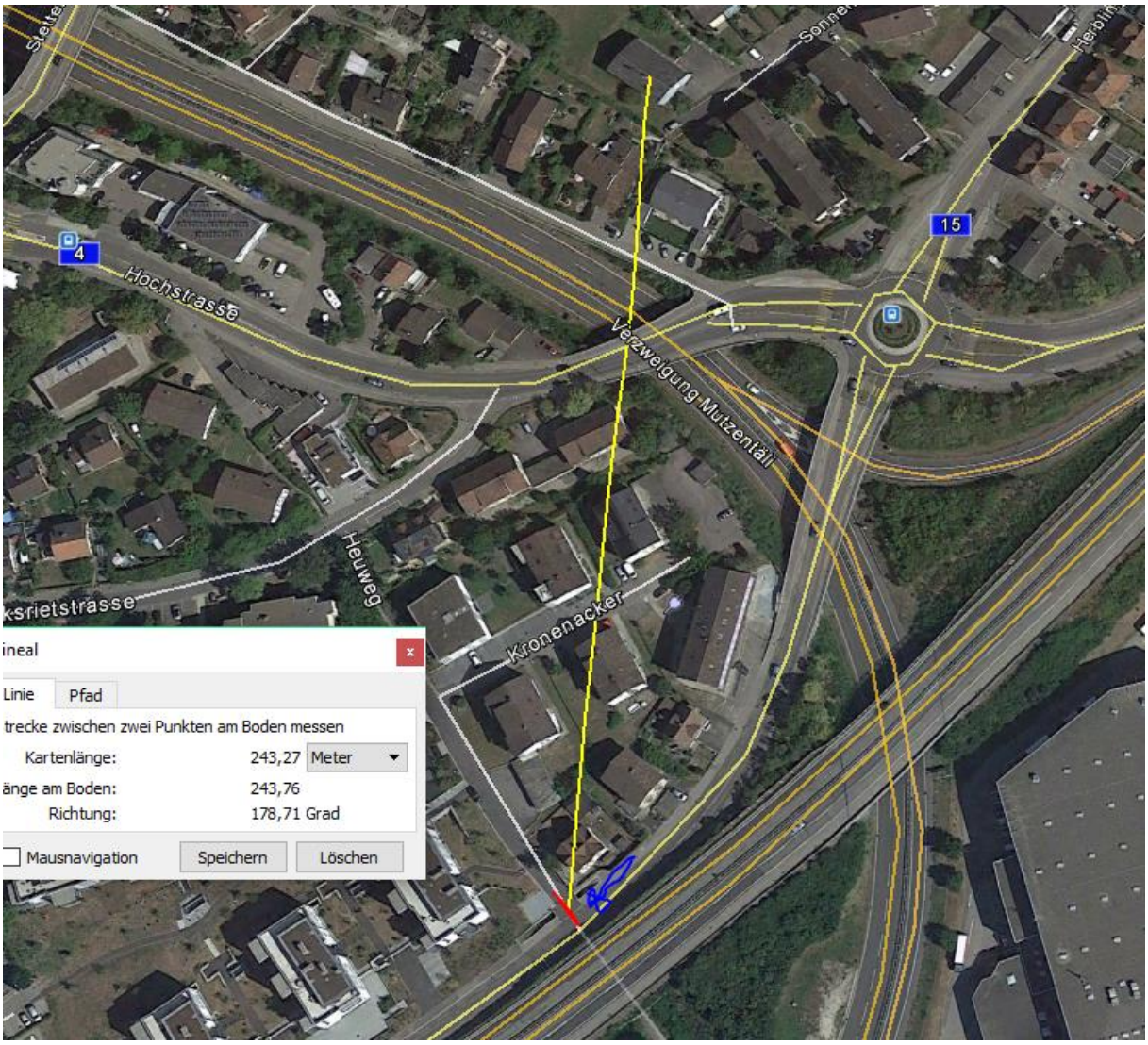

Dieser Sender ist schräg-frontal sichtbar auf den letzten Metern, auch die Schallschutzwand senkt sich ab. Mini hat steile und stark gerundete Frontscheibe, relativ gute Transmission, auch Bergabfahrt verstärkt die Einstrahlung leicht:

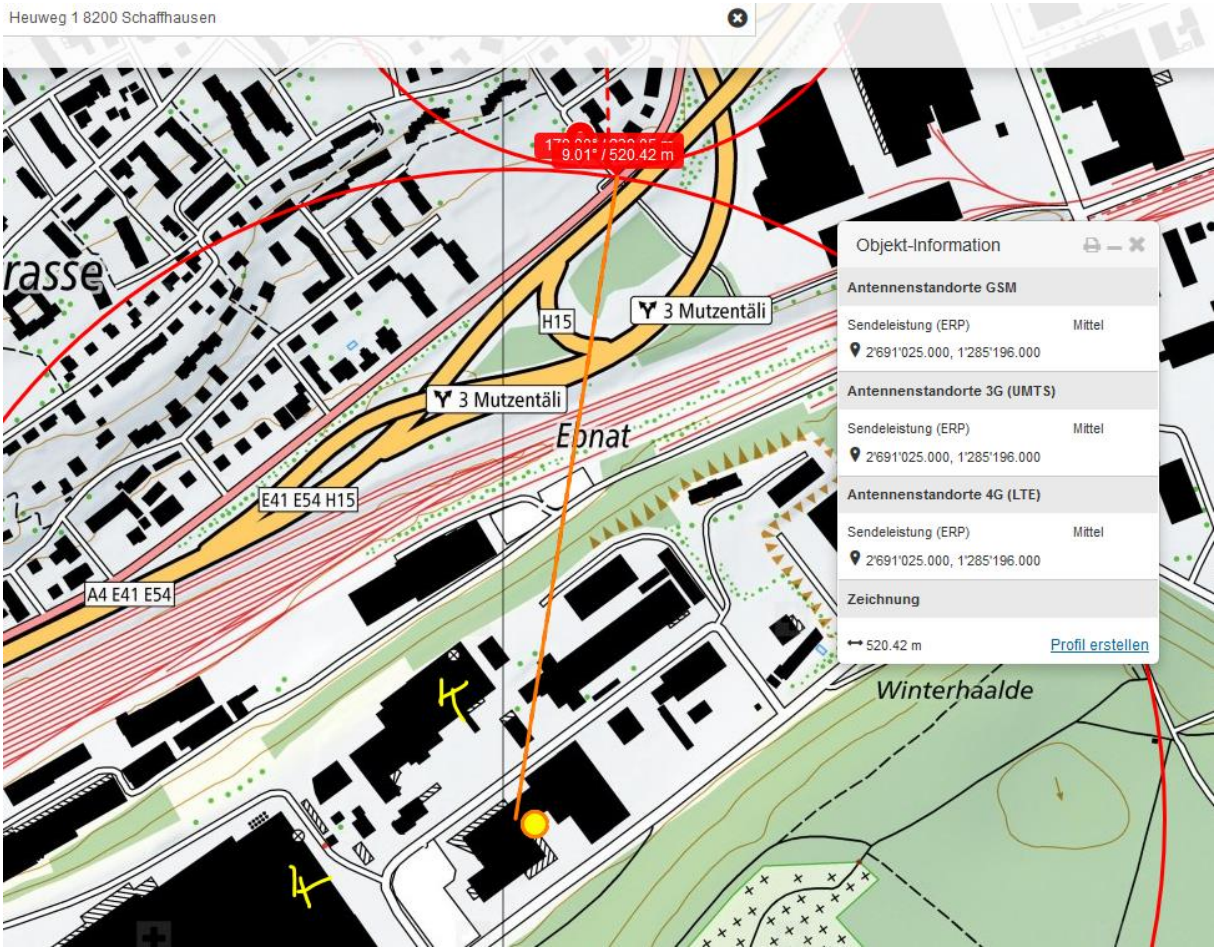

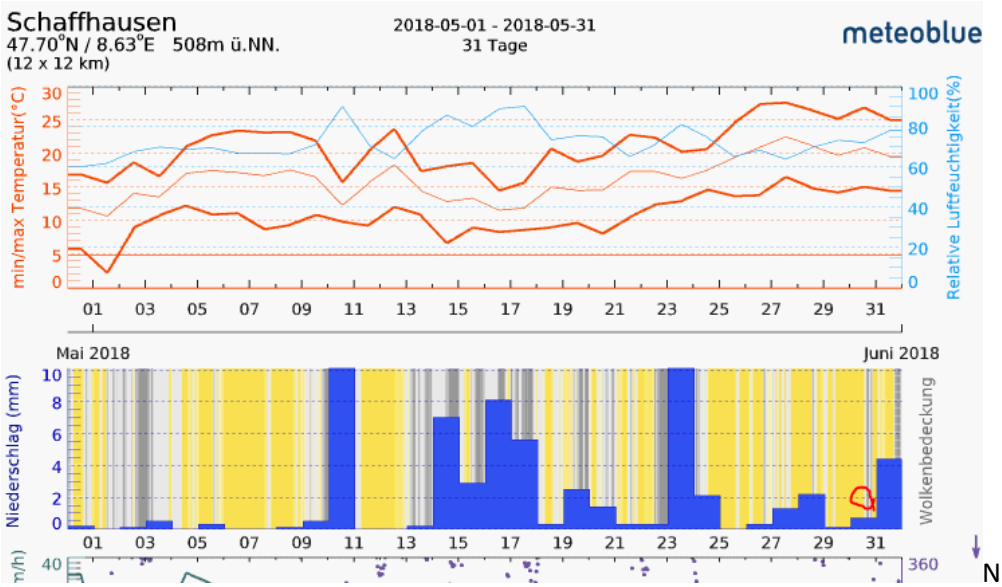

Niederschläge kamen nachts, 30./31.5.