Lostallo: Reisecar bei Selbstunfall total beschädigt

04.06.2018

Am frühen Montagmorgen ist ein italienischer Reisecar auf der A13 in Lostallo von der Fahrbahn abgekommen. Der Wildschutzzaun wurde auf einer Länge von rund hundert Metern beschädigt. Verletzt wurde niemand.

Der 53-jährige Carchauffeur war um 7 Uhr morgens ohne Passagiere unterwegs von Mailand in Richtung Norden. In San Bernardino wollte er eine Reisegruppe abholen. Einen Kilometer vor der Ausfahrt Lostallo nickte er gemäss eigener Aussage ein. Der Reisecar geriet in den Strassengraben und kam am Wildschutzzaun zum Stillstand. Während der Bergung des total beschädigten Reisecars musste die Nordspur der A13 mehrmals kurzfristig gesperrt werden. Das Tiefbauamt Graubünden sicherte den Wildschutzzaun.

Leicht angezogene Scheibe, somit Frontscheibenstellung 90° zum Einstrahlwinkel, fahrend im Hauptstrahlzentrum.

Lostall
1000 m
37
Google Earth

+100
100 m

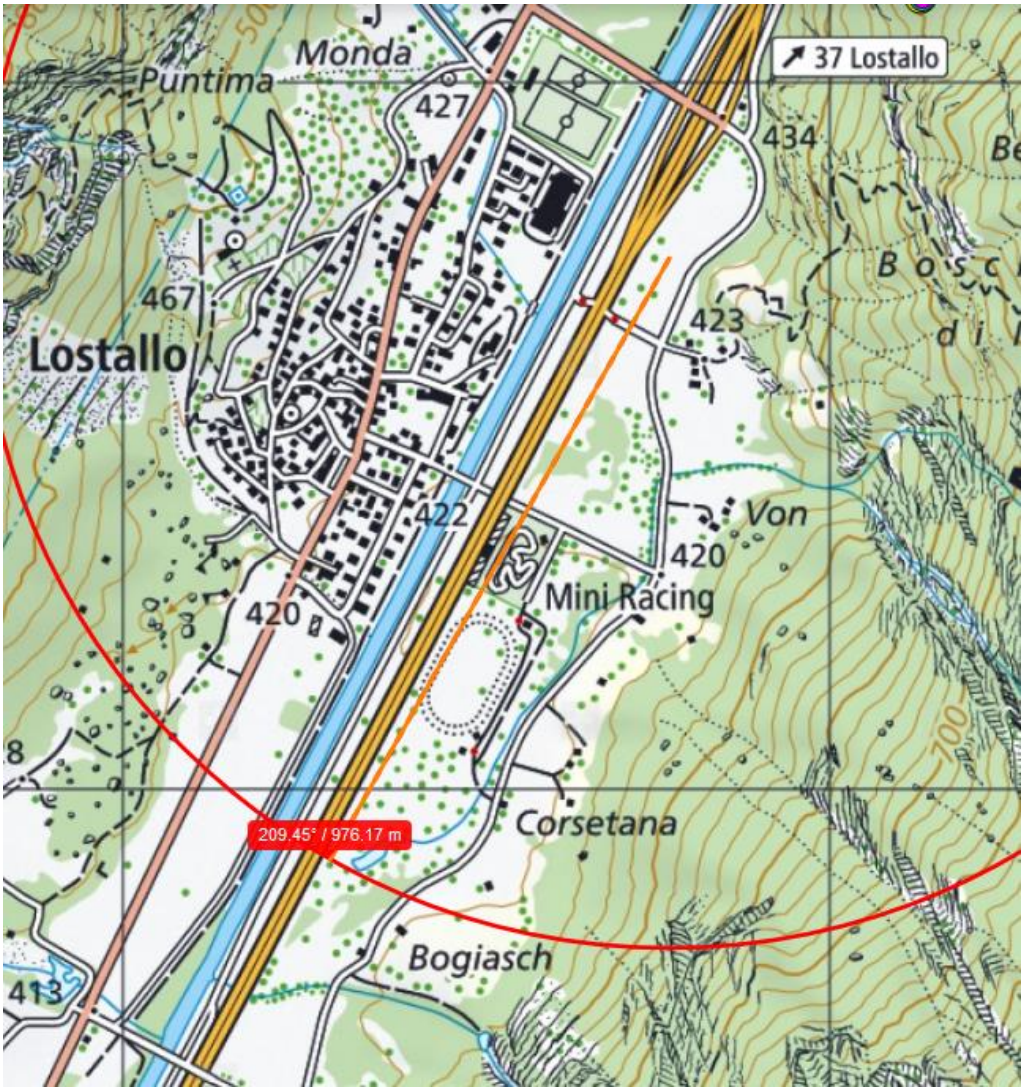
37 Lostallo
Monda
Puntima
427
434
467
Lostallo
423
422
Von
420
Mini Racing
420
209.45° / 976.17 m
Corsetana
Bogiasch
413

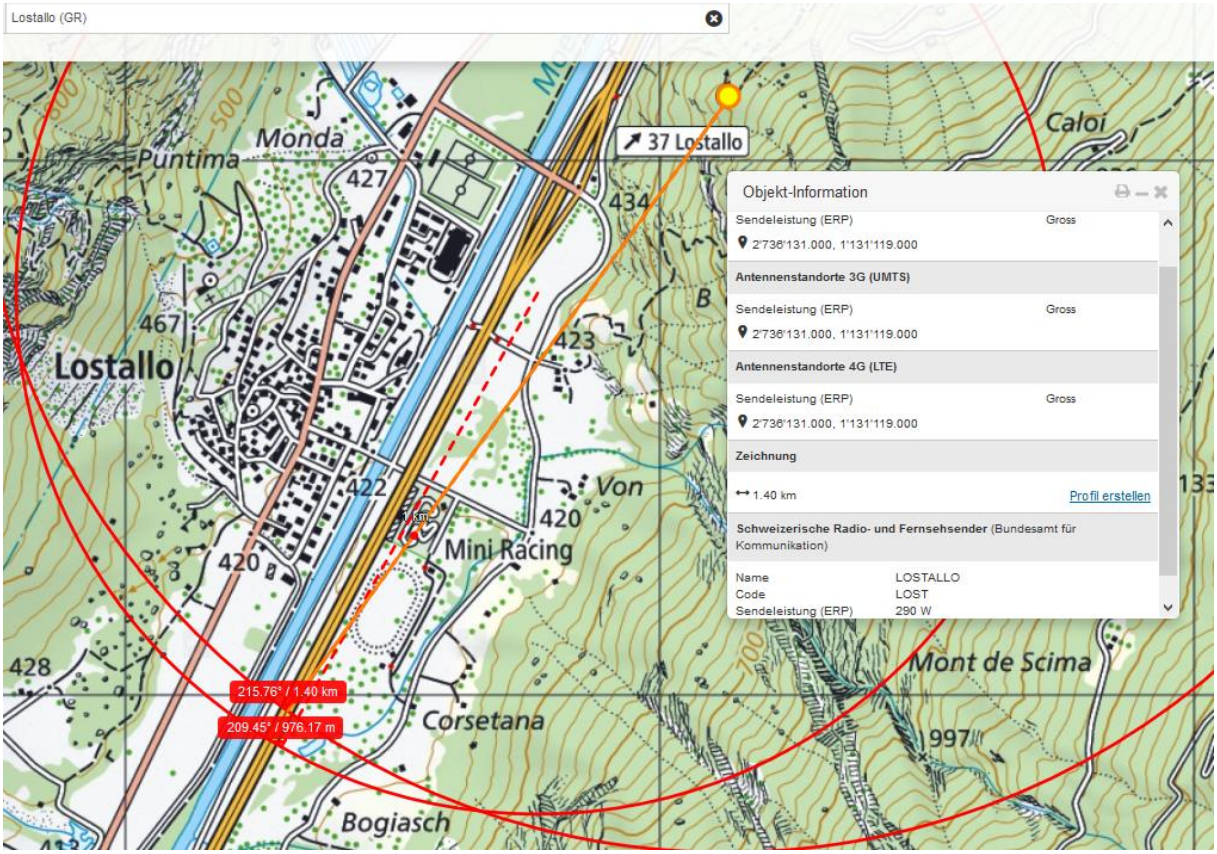
Lostallo (GR)
37 Lostallo
Objekt-Information
Sendeleistung (ERP) Gross
2'736'131.000, 1'131'119.000
Antennenstandorte 3G (UMTS)
Sendeleistung (ERP) Gross
2'736'131.000, 1'131'119.000
Antennenstandorte 4G (LTE)
Sendeleistung (ERP) Gross
2'736'131.000, 1'131'119.000
Zeichnung
1.40 km
Profil erstellen
Schweizerische Radio- und Fernsehsender (Bundesamt für Kommunikation)
Name LOSTALLO
Code LOST
Sendeleistung (ERP) 290 W
Monda
Puntima
Lostallo
Caloi
Von
Mini Racing
Mont de Scima
Corsetana
Bogiasch
215.76° / 1.40 km
209.45° / 976.17 m

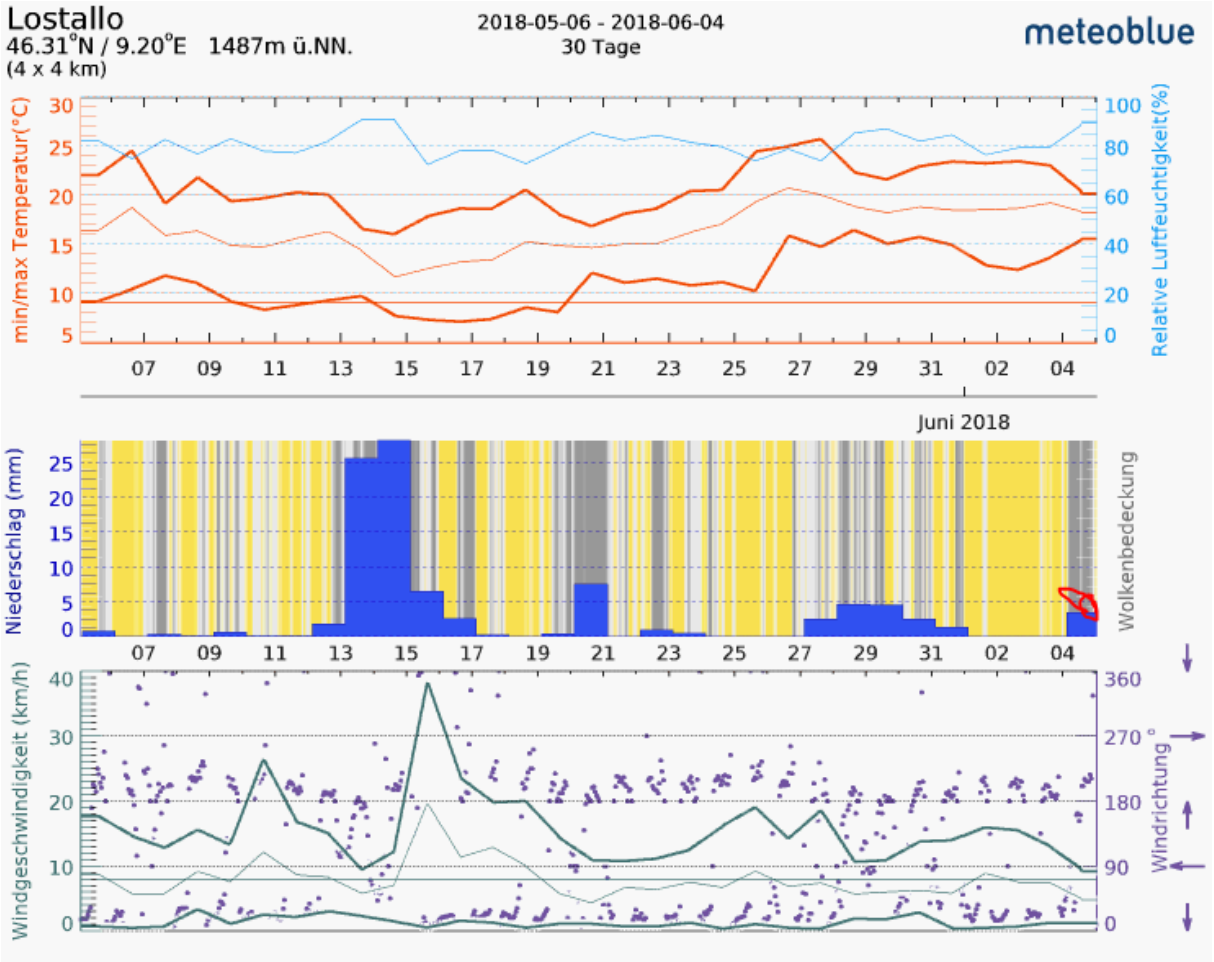

Wetter bereits wieder Trocken (Bild Fahrbahn)