Verkehrsunfall mit zwei verletzten Personen in Düdingen

Gestern Nachmittag kam es auf dem Staudamm von Schiffenen zu einem Verkehrsunfall mit zwei Fahrzeugen. Beide Fahrzeuglenkerinnen wurden leicht verletzt ins Spital gebracht. Der Verkehr wurde während einer guten Stunde einseitig geführt.

Sonntag, 10. Juni 2018, um zirka **16h15** fuhr eine 64-jährige Frau mit ihrem Auto von Kleingurmels in Richtung Düdingen. Auf dem Staudamm von Schiffenen, infolge Schläfrigkeit, kollidierte sie seitlich mit dem Auto einer 20-jährigen, korrekt von Düdingen herfahrenden Frau. Letztere prallte daraufhin zweimal gegen die Leitplanke, bevor das Fahrzeug auf der Gegenfahrbahn zum Stillstand kam.

Beide Frauen wurden leicht verletzt mit der Ambulanz ins Spital transportiert.

Der Verkehr wurde einspurig geführt und konnte nach einer guten Stunde wieder freigegeben werden.

http://www.fr.ch/pol/de/pub/aktuelles.cfm?fuseaction_pre=Detail&NewsID=64894

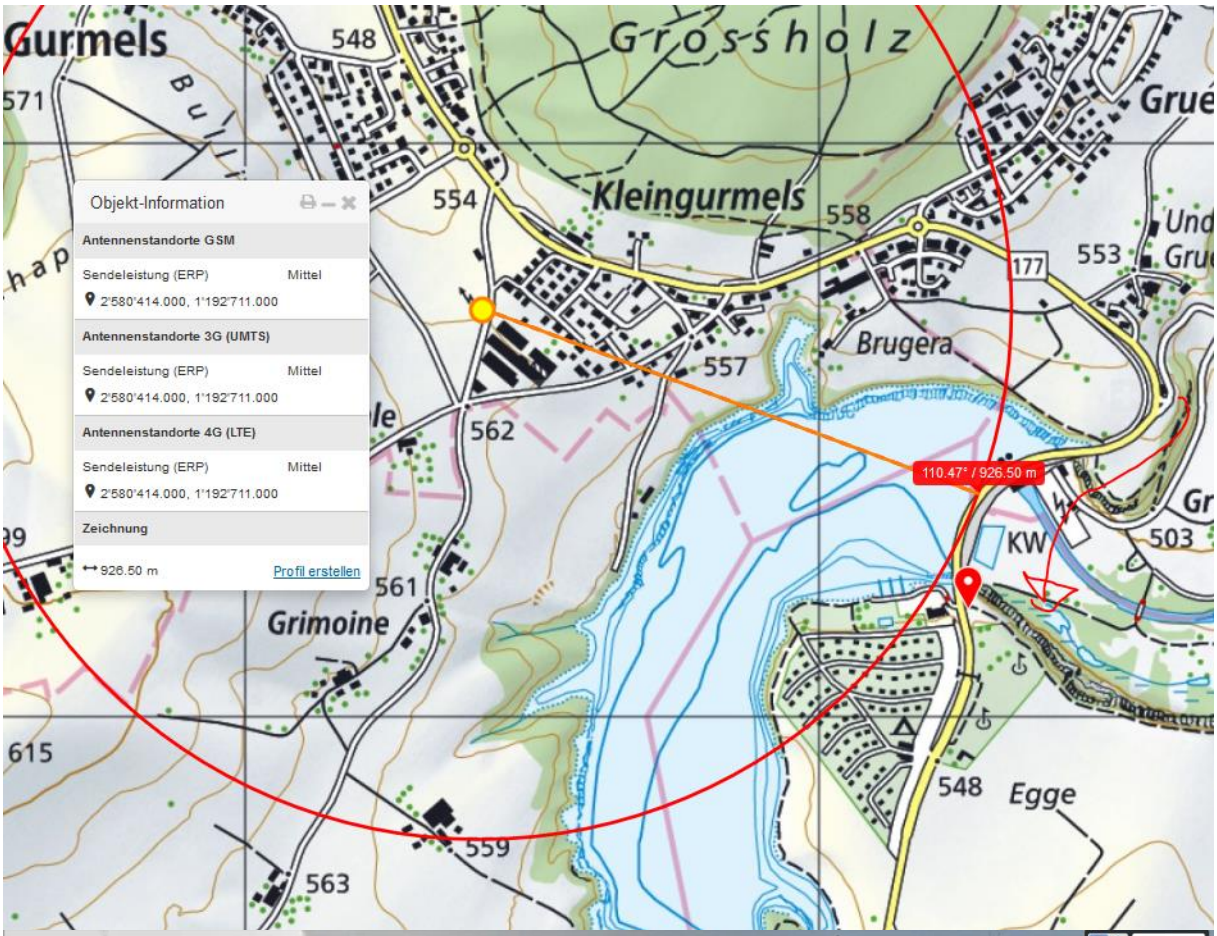
Gurmels
548
571
Grosholz
Kleingurmels
554
558
553
177
Brugera
557
562
110.47° / 926.50 m
KW
503
561
Grimoine
615
548
Egge
559
563
Objekt-Information
Antennenstandorte GSM
Sendeleistung (ERP) Mittel
2'580'414.000, 1'192'711.000
Antennenstandorte 3G (UMTS)
Sendeleistung (ERP) Mittel
2'580'414.000, 1'192'711.000
Antennenstandorte 4G (LTE)
Sendeleistung (ERP) Mittel
2'580'414.000, 1'192'711.000
Zeichnung
926.50 m
Profil erstellen

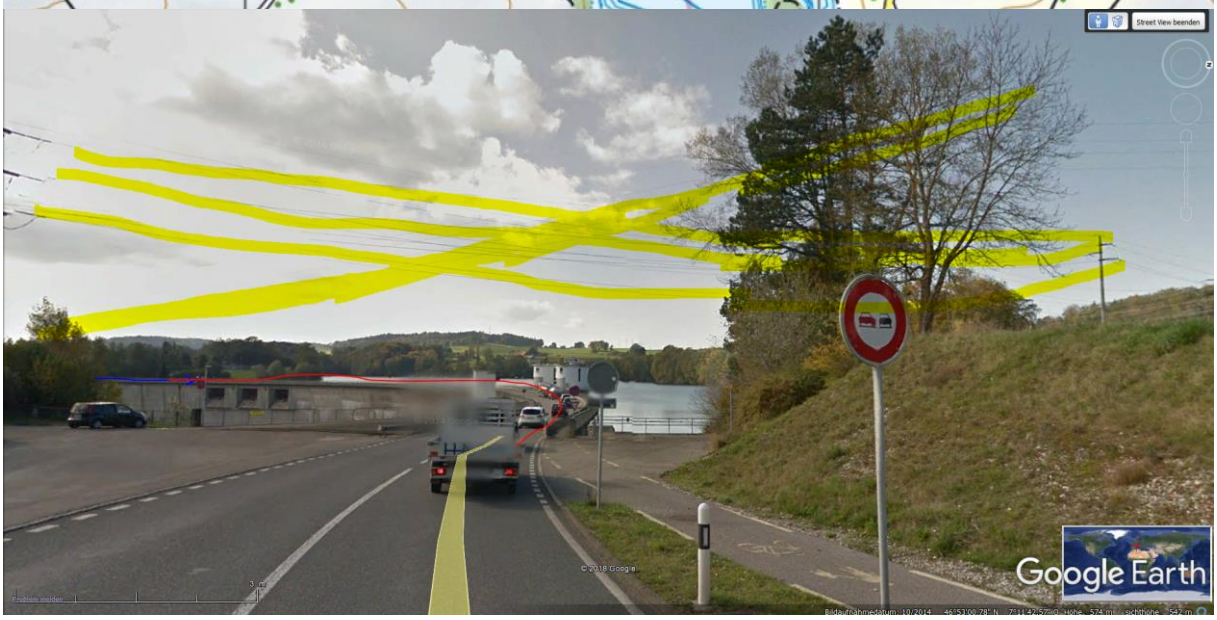
Street View beenden
Google Earth

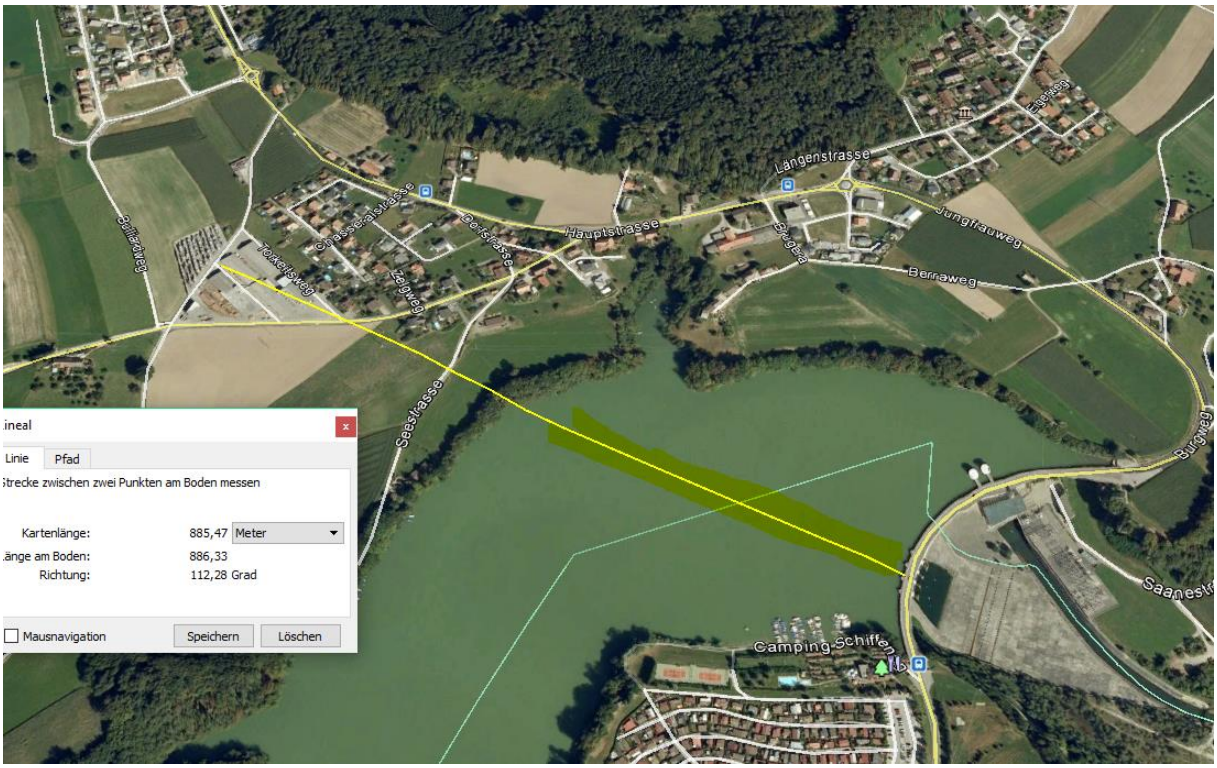

Sender bei Haymoz Holzbau hat SR zum Damm:

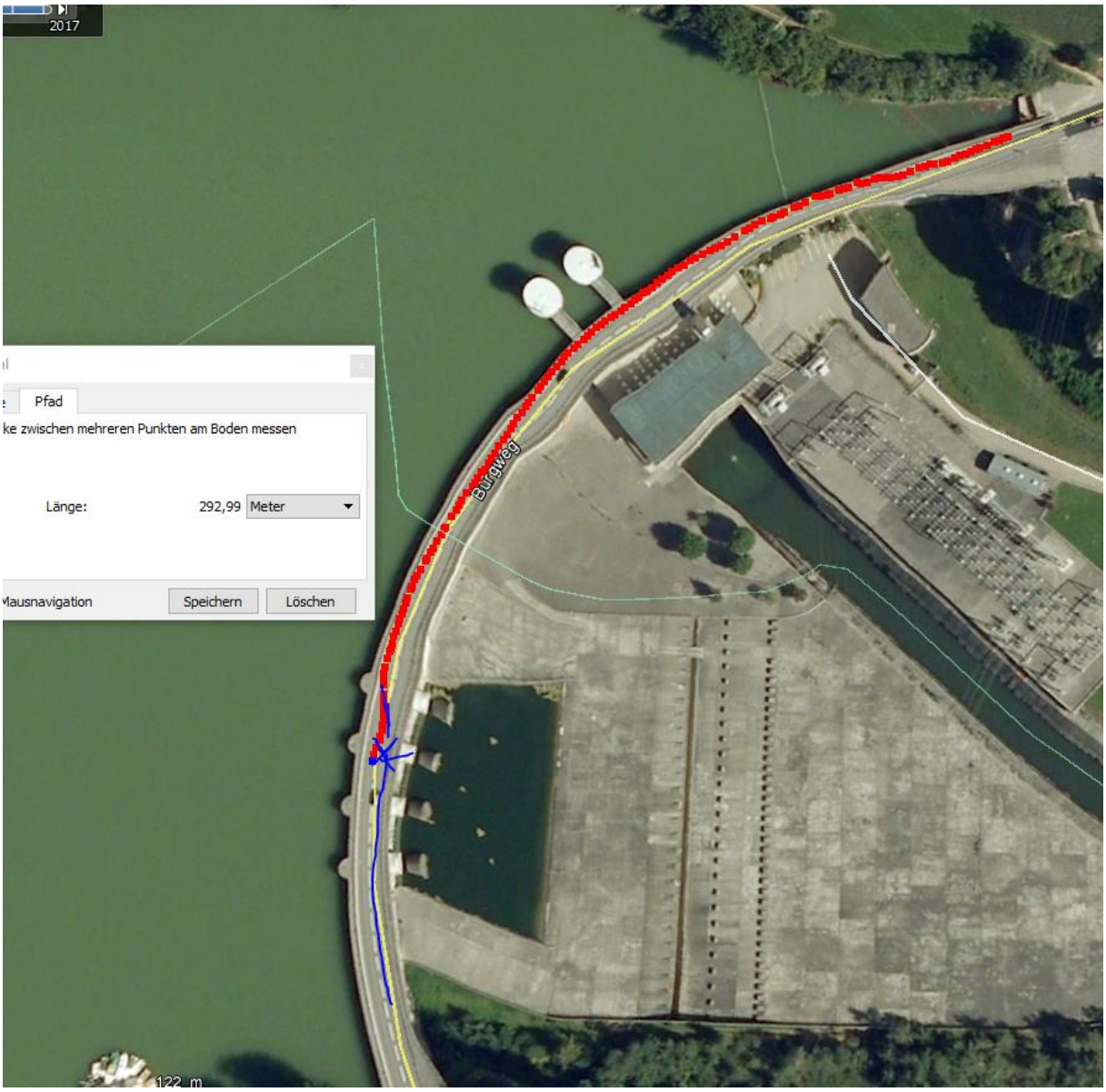
2017
Pfad
ke zwischen mehreren Punkten am Boden messen
Länge:
292,99
Meter
Mausnavigation
Speichern
Löschen
Burgweg

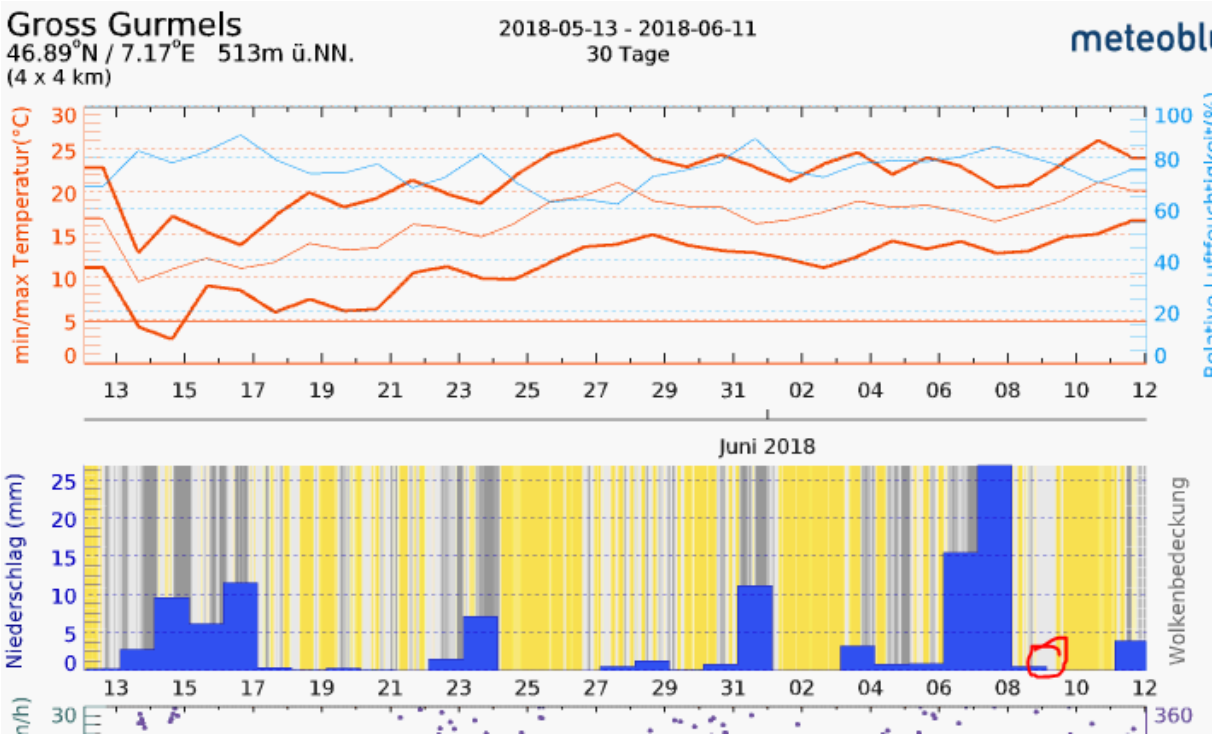
Gross Gurmels
46.89°N / 7.17°E 513m ü.NN.
(4 x 4 km)
2018-05-13 - 2018-06-11
30 Tage
meteobl
min/max Temperatur(°C)
30
25
20
15
10
5
0
100
80
60
40
20
0
13 15 17 19 21 23 25 27 29 31 02 04 06 08 10 12
Juni 2018
Niederschlag (mm)
25
20
15
10
5
0
Wolkenbedeckung
13 15 17 19 21 23 25 27 29 31 02 04 06 08 10 12
30
360