Rapperswil-Jona: Frontalkollision fordert verletzten Mann

Am Freitag (29.06.2018), kurz vor 10:45 Uhr, ist es auf der St.Gallerstrasse zu einer Frontalkollision zwischen zwei Autos gekommen. Ein 69-jähiger Autofahrer musste mit unbestimmten Verletzungen ins Spital geflogen werden.

Ein 69-jähriger Mann fuhr mit seinem Auto von Wagen kommend in Richtung Zentrum Rapperswil-Jona. Aus bisher unerklärlichen Gründen geriet er auf Höhe Firma Auto Trachsel AG kontinuierlich auf die Gegenfahrbahn. Schliesslich prallte sein Auto in die linke Seite eines korrekt entgegenkommenden Autos. Durch die Wucht des Aufpralls schleuderte es dieses Auto um 180° über das Trottoir. Dabei wurde das linke Hinterrad abgerissen. Das unfallverursachende Auto fuhr nach der Kollision offensichtlich unkontrolliert noch ca. 60 Meter weiter und prallte dort gegen die Verkehrsinsel. Dort kam es zum Stillstand. Nach der medizinischen Erstversorgung durch den Rettungsdienst und den Notarzt wurde der Mann durch die REGA ins Spital geflogen. Die entgegenkommende 55-jährige Autofahrerin blieb unverletzt. An beiden Fahrzeugen entstand Totalschaden. Während der Unfallaufnahme kam zu Verkehrsbehinderungen.

https://www.kapo.sg.ch/news/kapo/2018/06/rapperswil-jona--frontalkollision-fordert-verletzten-mann.html

3 Polizisten am Ort der Kollision, 1,20m in der Gegenspur, weisse Markierung zeig den parabelförmigen Weg des Verursacherfahrzeugs bis zur Endlage an der Insel:

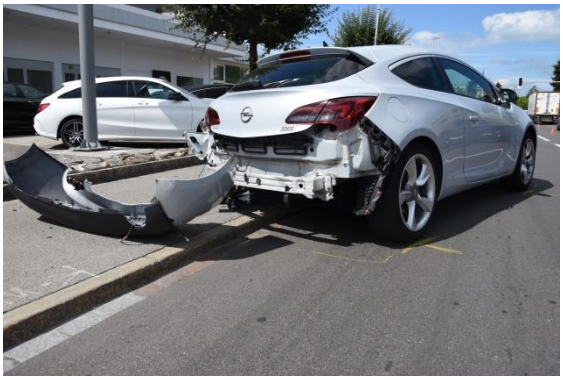
Angefahrenes, gedrehtes Fahrzeug

Auf der Anfahrrichtung zuletzt der Polycom-Sender auf dem Feuerwehrgebäude.

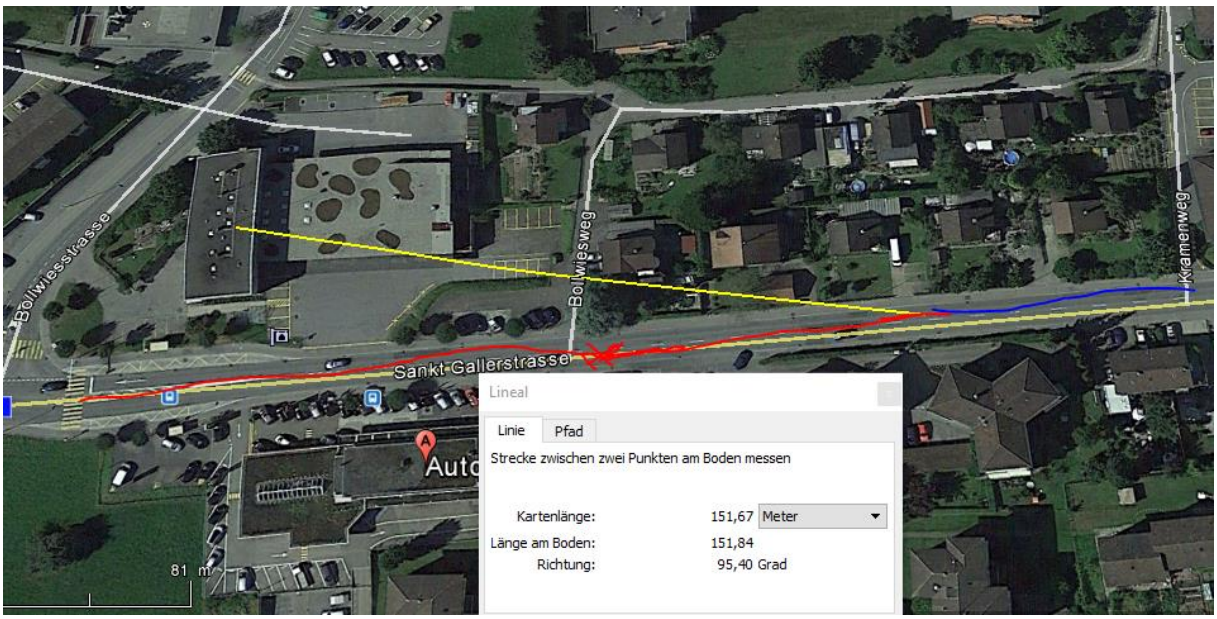

300m vor dem Entstehen des Problems durch die weitergefahrene leichte Linkskurve kommt aber der Sender links von Swisscom, frontal; der nach der Vorbeifahrt **von hinten** zu wirken beginnt, durch die relativ steile Heckscheibe des VW Golf.

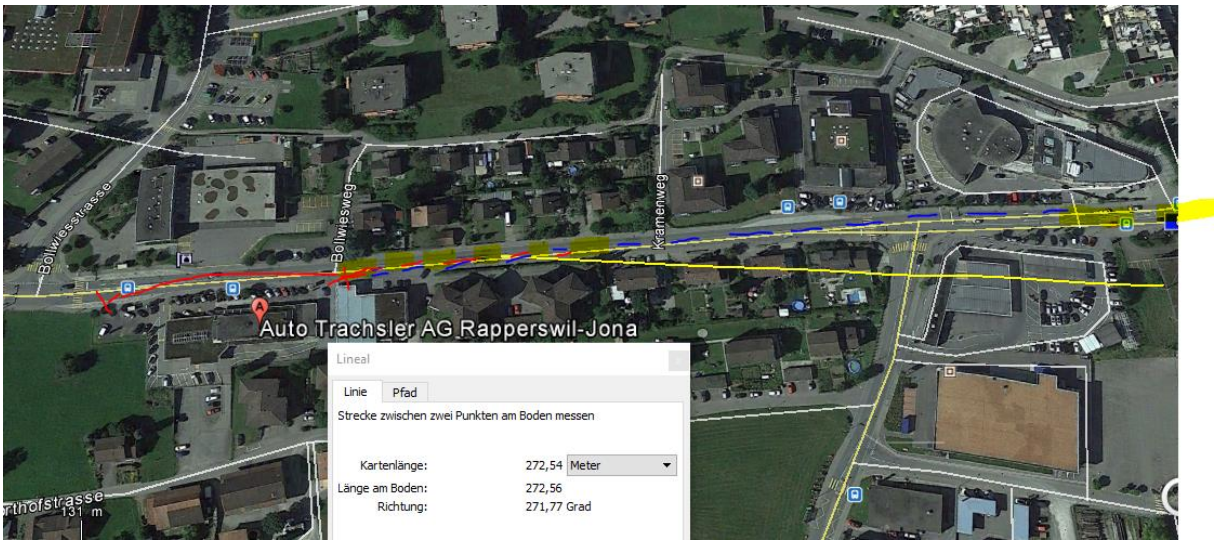

Zum Verständnis der neurologisch/medizinischen Abläufe bei solchen Unfällen:

Niels Kuster et al. NFP 57 http://www.snf.ch/SiteCollectionDocuments/nfp/nfp57/nfp57_synthese_d.pdf
Mobilfunk bewirkt Veränderungen der Hirnströme

«Der unklare Unfall in der Verkehrsmedizin» (AGU-Seminar 2015) Dr. Ulfert Grimm Fachbereich Verkehrsmedizin Institut für Rechtsmedizin St.Gallen http://agu.ch/1.0/pdf/agu-seminar15.pdf

«Wirkungen des Mobil- und Kommunikationsfunks» Eine Schriftenreihe der Kompetenzinitiative zum Schutz von Mensch, Umwelt und Demokratie e.V.

https://www.diagnose-funk.org/publikationen/dokumente-downloads/kompetenzinitiative-broschuerenreihe

Wirkungen von Elektrosmog auf Verkehrsunfälle: https://www.hansuelistettler.ch/elektrosmog/elektrosmog-im-verkehr/studie

Zum Thema Herzrhythmus hat Prof. Magda Havas, Trent University, publiziert https://magdahavas.com/pick-of-the-week-24-microwave-radiation-affects-the-heart/

Hochspannungsleitungen und Magnetfelder am Boden: http://people.ee.ethz.ch/~pascal/Hochspann/BBoden.gif

Hansueli Stettler.Bauökologie.Funkmesstechnik.Lindenstrasse 132.9016 St.Gallen.www.hansuelistettler.ch.info@hansuelistettler.ch