Wildberg ZH - Verkehrsunfall mit Pferdefuhrwerk

Bei einem Verkehrsunfall zwischen einem Postauto, einem Pferdefuhrwerk und einem Personenwagen sind am Mittwochvormittag (20.8.2014) in Wildberg zwei Personen zum Teil schwer verletzt worden. Das Pferd musste noch auf der Unfallstelle von den Leiden erlöst werden.

Gegen 10.30 Uhr fuhr ein 46-jähriger Chauffeur mit einem Postauto auf der Hauptstrasse Richtung Ehrikon. **In einer Rechtskurve fuhr er beim Überholen auf einen Federwagen auf.** Dabei fiel der 74-jährige Kutscher auf die Strasse. Das Pferd brannte daraufhin durch und prallte gegen einen Baum. Dort riss es sich von der Kutsche los und rannte weiter Richtung Ehrikon. Auf diesem Weg kollidierte es heftig mit dem stehenden Auto eines 81-Jährigen. Trotz den schweren Verletzungen flüchtete das Tier einige hundert Meter weiter, wo es zusammenbrach. Durch die herbeigerufene Tierärztin musste es von seinen Leiden erlöst werden. Der Kutscher wurde mit schweren Verletzungen mit einem Rettungswagen ins Spital gefahren. Der leichtverletzte Autolenker wurde ebenfalls ins Spital gebracht. Der Buschauffeur sowie die fünf Passagiere blieben unversehrt. Die Strasse zwischen Wildberg und Ehrikon musste wegen des Unfalls für mehrere Stunden gesperrt und der Verkehr durch die Feuerwehr Turbenthal Wila Wildberg umgeleitet werden. An den Fahrzeugen entstand erheblicher Sachschaden.

Erste Ursache:

Falsche Einschätzung der Geschwindigkeit und des Abstands.

Gemäss Aussagen des Kutschers, dem Bäcker Erwin Hofer vom 7.4.17 ist der Postautochauffer am Montag vorher bereits bei einer Kollision mit einem Auto Verursacher gewesen.

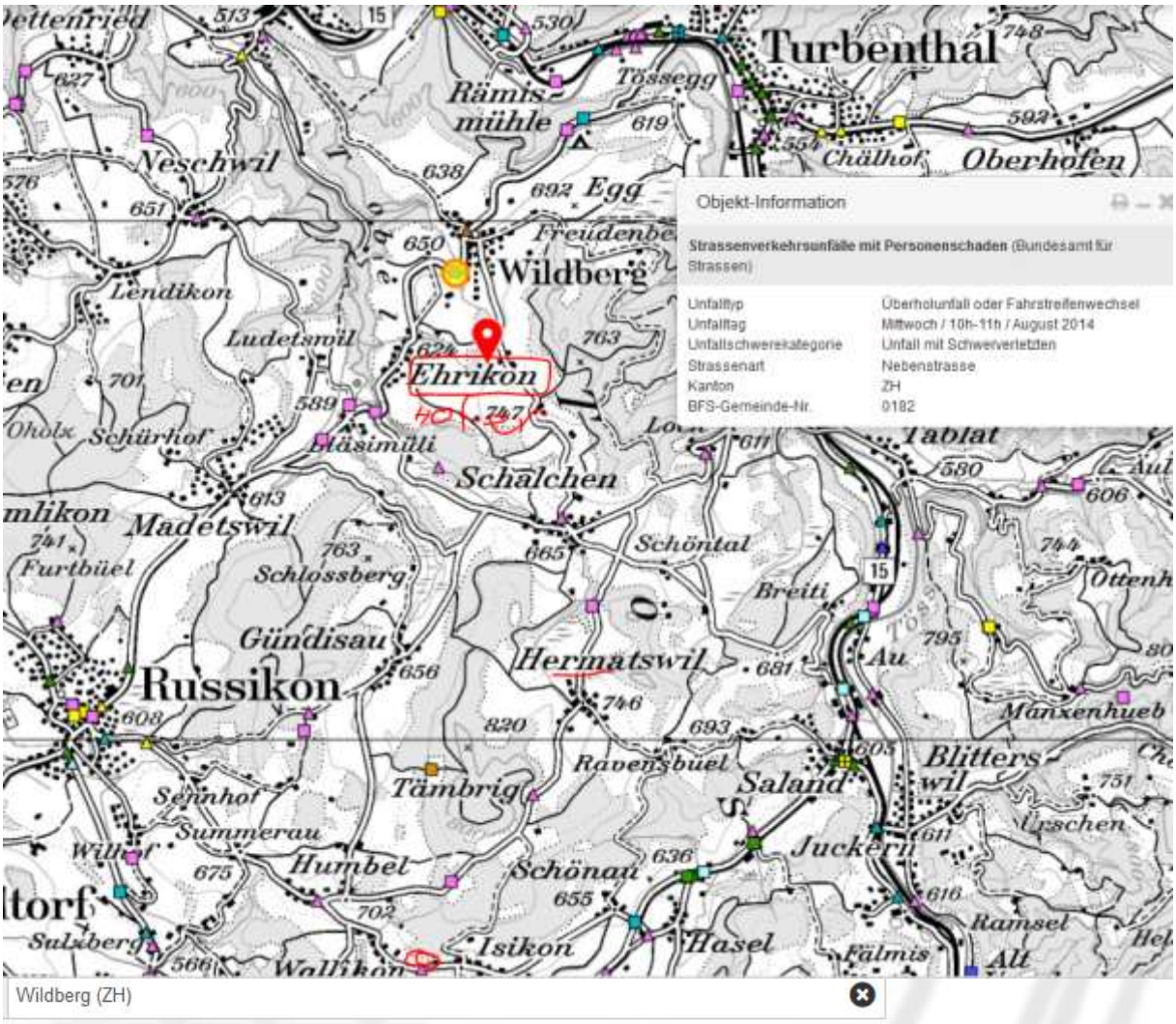

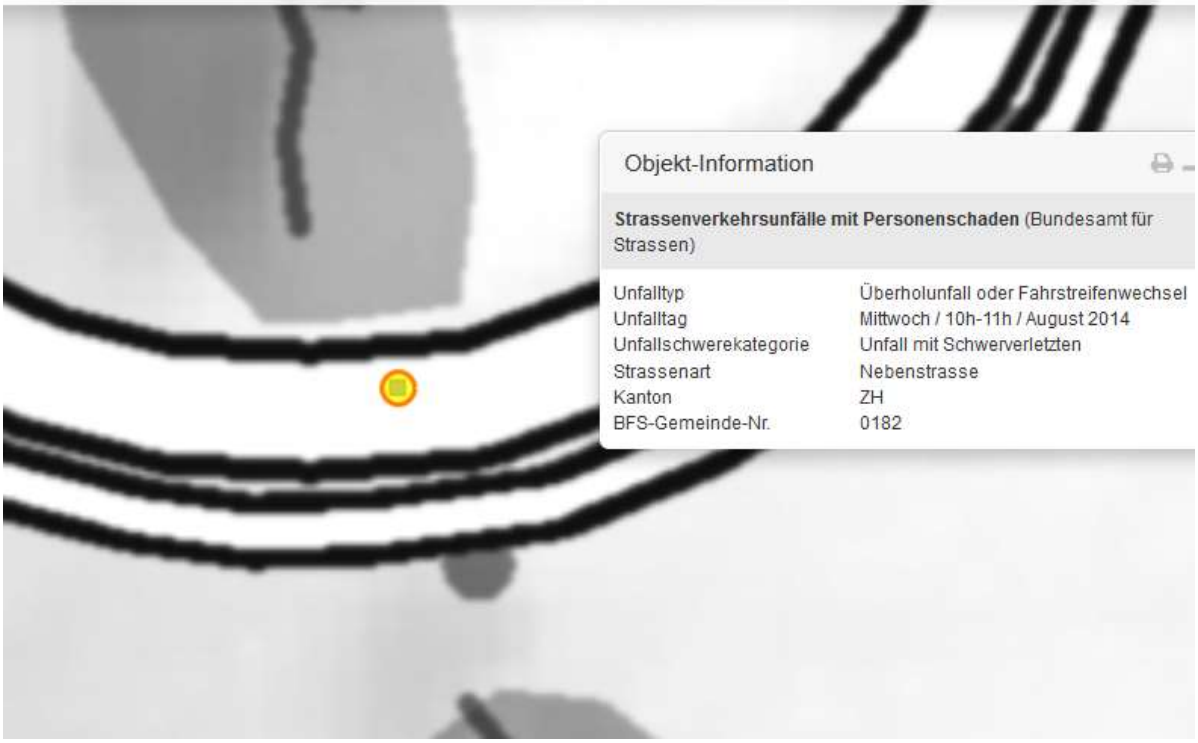

Lage in der Kurve

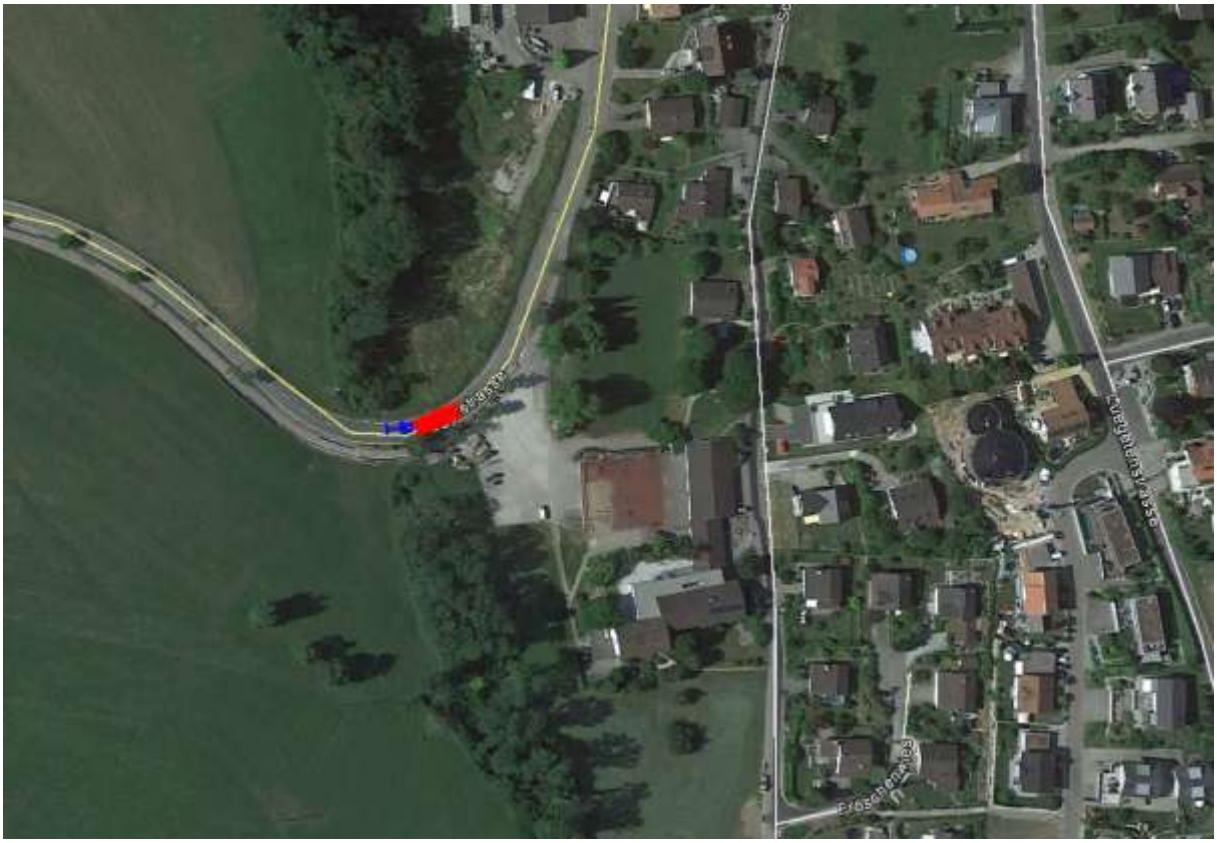

street-view ist i unterdrückt, vermutlich Schulanlage / Ablenkung

48 m
© 2018 Google
© 2009 GeoBasis-DE/BKG

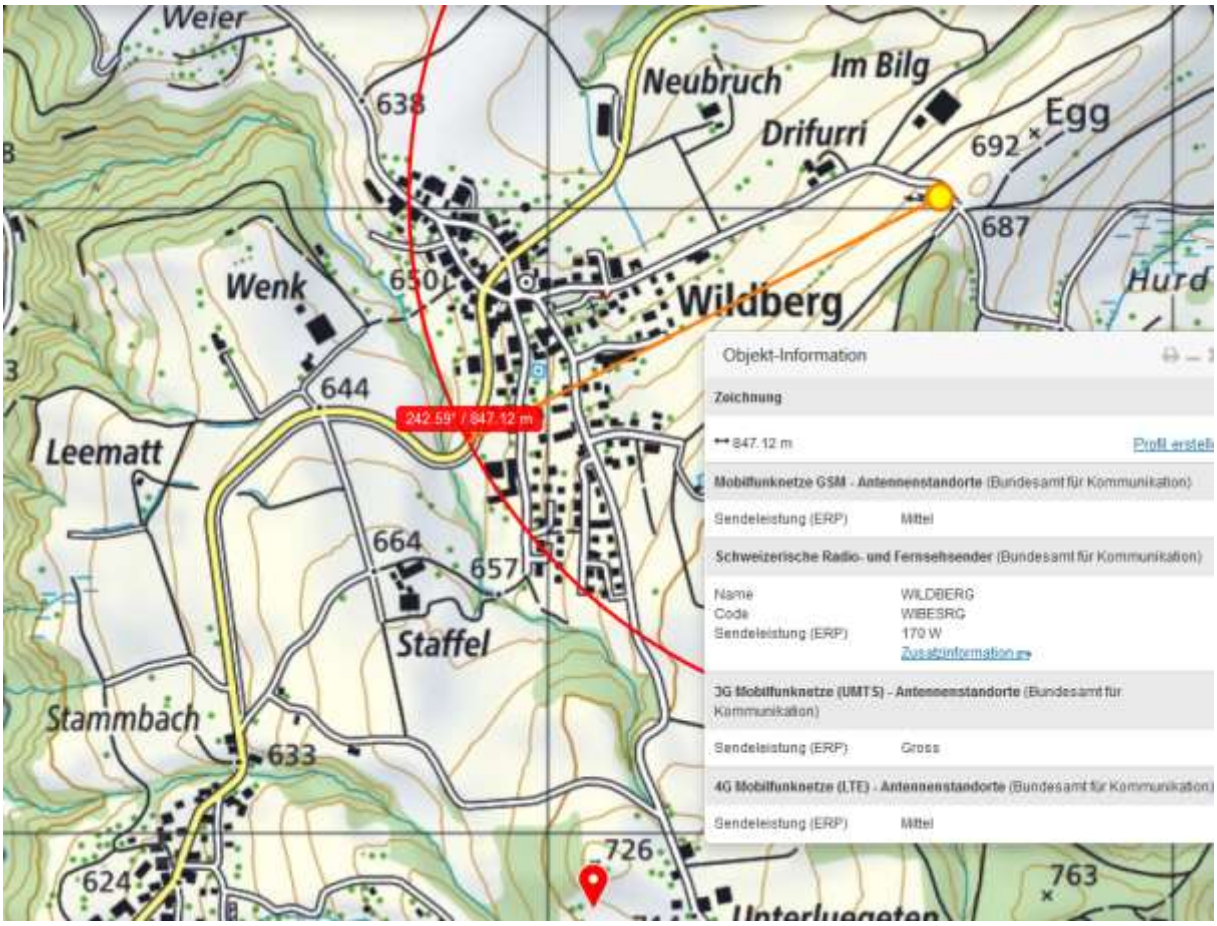
Weier
638
Neubruch
Im Bilg
Drifurri
692
Egg
687
Hurd
Wenk
650
Wildberg
644
242.59' / 847.12 m
Leematt
664
657
Staffel
Stammbach
633
624
726
763
Objekt-Information
Zeichnung
847.12 m
Profil erstellen
Mobilfunknetze GSM - Antennenstandorte (Bundesamt für Kommunikation)
Sendeleistung (ERP) Mittel
Schweizerische Radio- und Fernsehsender (Bundesamt für Kommunikation)
Name WILDBERG
Code WIBESRG
Sendeleistung (ERP) 170 W
Zusatzinformation
3G Mobilfunknetze (UMTS) - Antennenstandorte (Bundesamt für Kommunikation)
Sendeleistung (ERP) Gross
4G Mobilfunknetze (LTE) - Antennenstandorte (Bundesamt für Kommunikation)
Sendeleistung (ERP) Mittel

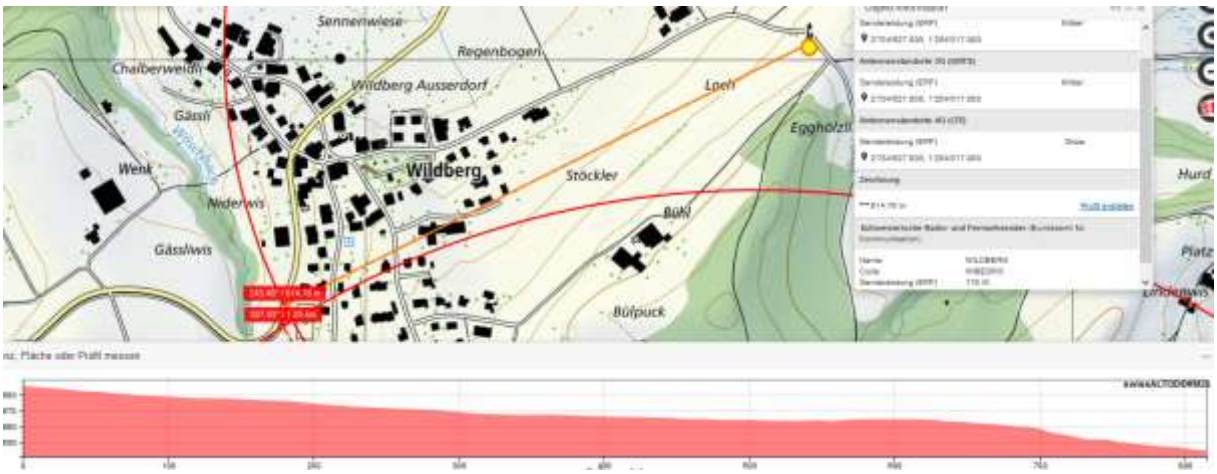
Sennenwiese
Regenbogen
Chalberweidli
Wildberg Ausserdorf
Gässli
Loeh
Eggholzli
Wenk
Wildberg
Stöckler
Niederwis
Bühl
Gässliwis
Bülpuck
Hurd
Platz

Exposition des Postautochauffeurs von links, Sommer, seitliches Schiebefenster vermutlich offen

Sender Drifurri hat SR ca. 240°, mit UKW 170W

Sender Luegeten bei Schalchen:

frontal, nicht mit Street-view zu sehen, aber Lage in Tal SR ca. 340° / 180°

Wäldchen in der Mitte dämpft vermutlich etwas, es beginnt **Hi**er

und endet hie**R** .

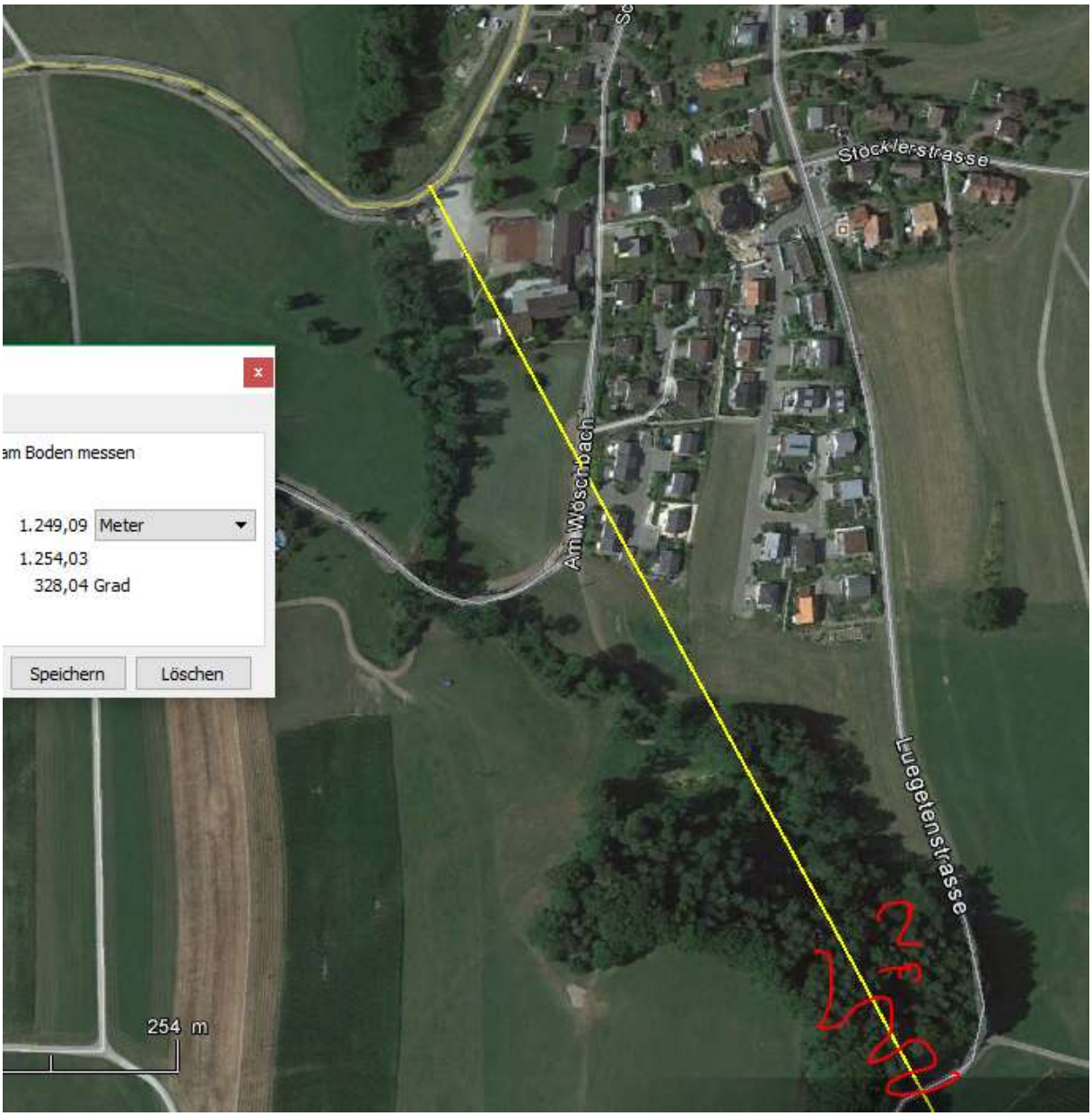

Wäldchen steht etwas in Senke / Bachlauf

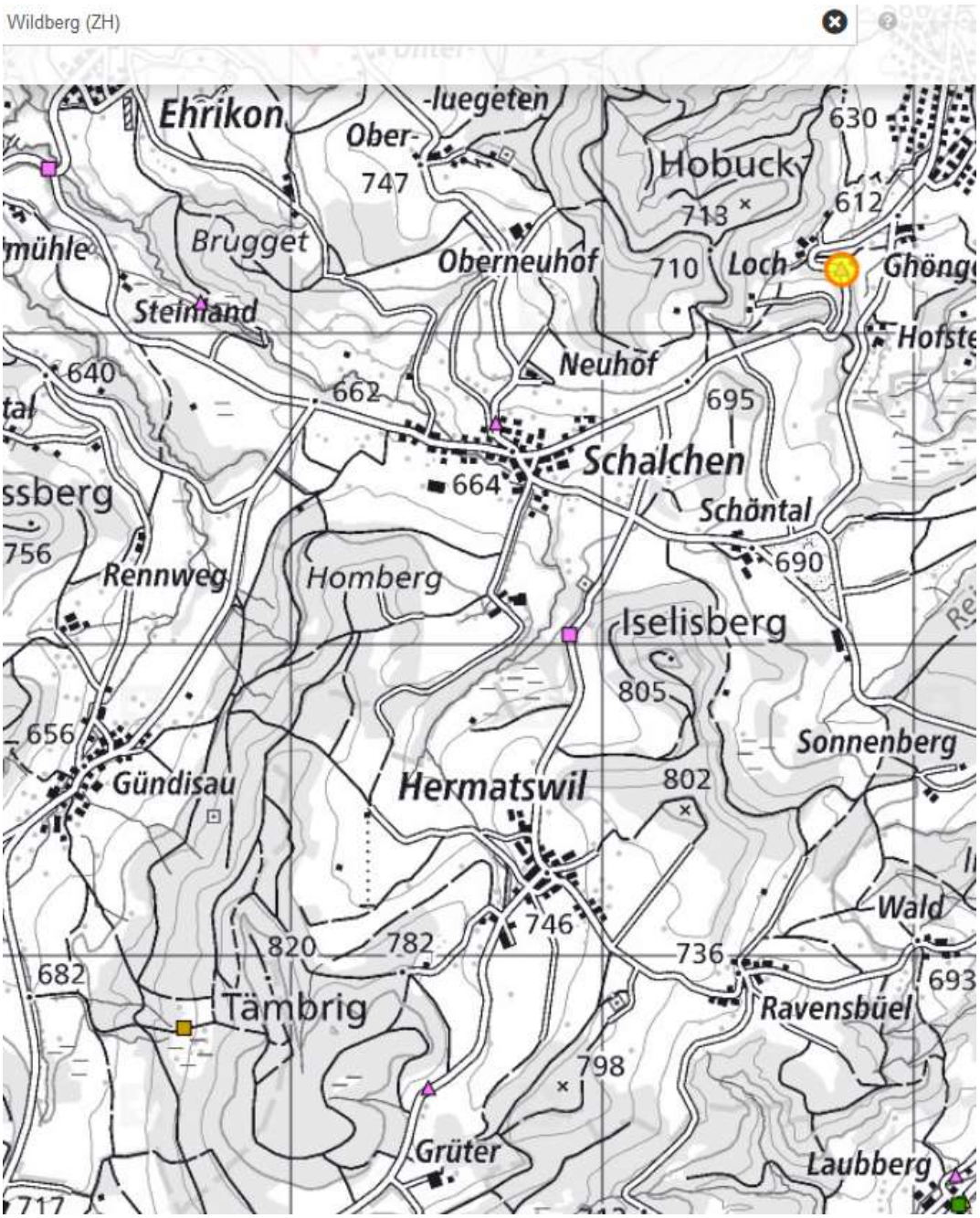

Hier in dieser Region fährt E. Hofer regelmässig sein Brot mit dem Pferdewagen aus, alle Stassenbenützer kennen ihn.

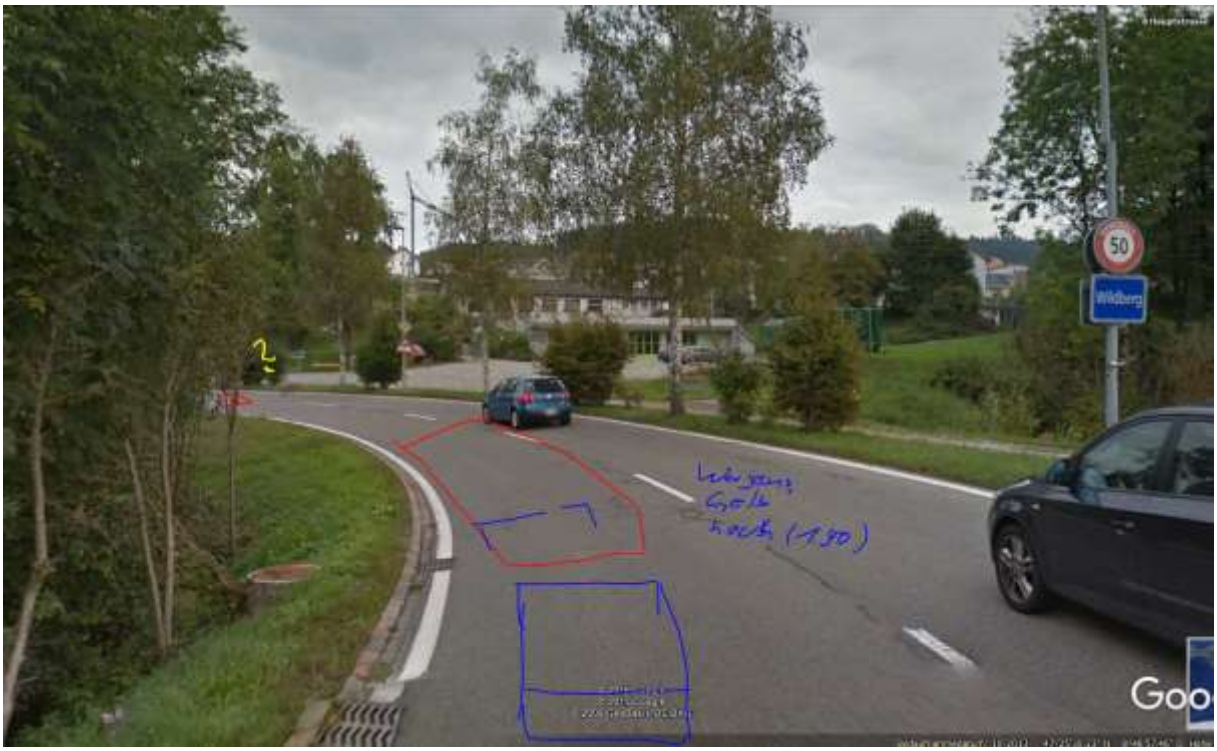
50
Wildberg
Goo