Accident mortel de la circulation à Yverdon

Vendredi 29 juin 2018, vers 1355, un accident mortel de la circulation à eu lieu à Yverdon-les-Bains impliquant un cycliste et un chariot à moteur.

Vendredi 29 juin 2018, vers 1355, la Centrale du 144 était avisée d'un grave accident de circulation à Yverdon-les-Bains, au Giratoire des 4 marronniers impliquant un chariot à moteur conduit par un homme âgé de 30 ans, de nationalité portugaise et un cycliste, âgé de 79 ans, de nationalité suisse. Les deux sont domiciliés dans la région.

Malgré l'intervention rapide des secours dont un hélicoptère de la REGA, le cycliste n'a pas pu être réanimé et est décédé sur place.

Les circonstances exactes de cet accident doivent encore être déterminées, une enquête a été ouverte par Mme la Procureure de service et confiée aux spécialistes de la circulation de la Gendarmerie.

Le giratoire a été fermé à la circulation pour les besoins de l'enquête jusqu'à 19 heures ce qui a provoqué de fortes perturbations de trafic dans la ville d'Yverdon. Une déviation de trafic a été mise en place.

L'intervention a nécessité l'engagement de la REGA, d'une ambulance du CSU Nord vaudois ainsi que de plusieurs patrouilles de la Gendarmerie vaudoise et de la Police du Nord vaudois, notamment pour la gestion du trafic et de la déviation.

https://www.vd.ch/toutes-les-autorites/departements/departement-des-institutions-et-de-la-securite-dis/police-cantonale-vaudoise-polcant/communiques-de-presse/news/accident-mortel-de-la-circulation-a-yverdon-1530297949/

Appel à témoins suite à l'accident mortel du 29 juin 2018 à Yverdon-les-Bains

Publié le 04.07.2018

La Police cantonale vaudoise lance un appel à témoins afin de déterminer précisément les circonstances de l'accident mortel de circulation qui s'est produit à Yverdon-les-Bains le vendredi 29 juin dernier vers 13h55.

Dans le cadre de l'enquête ouverte par la Procureure de service et confiée aux spécialistes de la circulation de la gendarmerie, la Police cantonale vaudoise lance un appel à témoins afin d'établir avec précision les circonstances de cet accident, notamment le cheminement du cycliste avant l'accident. Les personnes qui circulaient sur cette route au moment de l'accident ou qui se trouvaient à proximité immédiate et qui seraient en possession d'éléments susceptibles de faire avancer l'enquête sont priées de contacter le Centre d'engagement et de transmission au 021 333 5 333

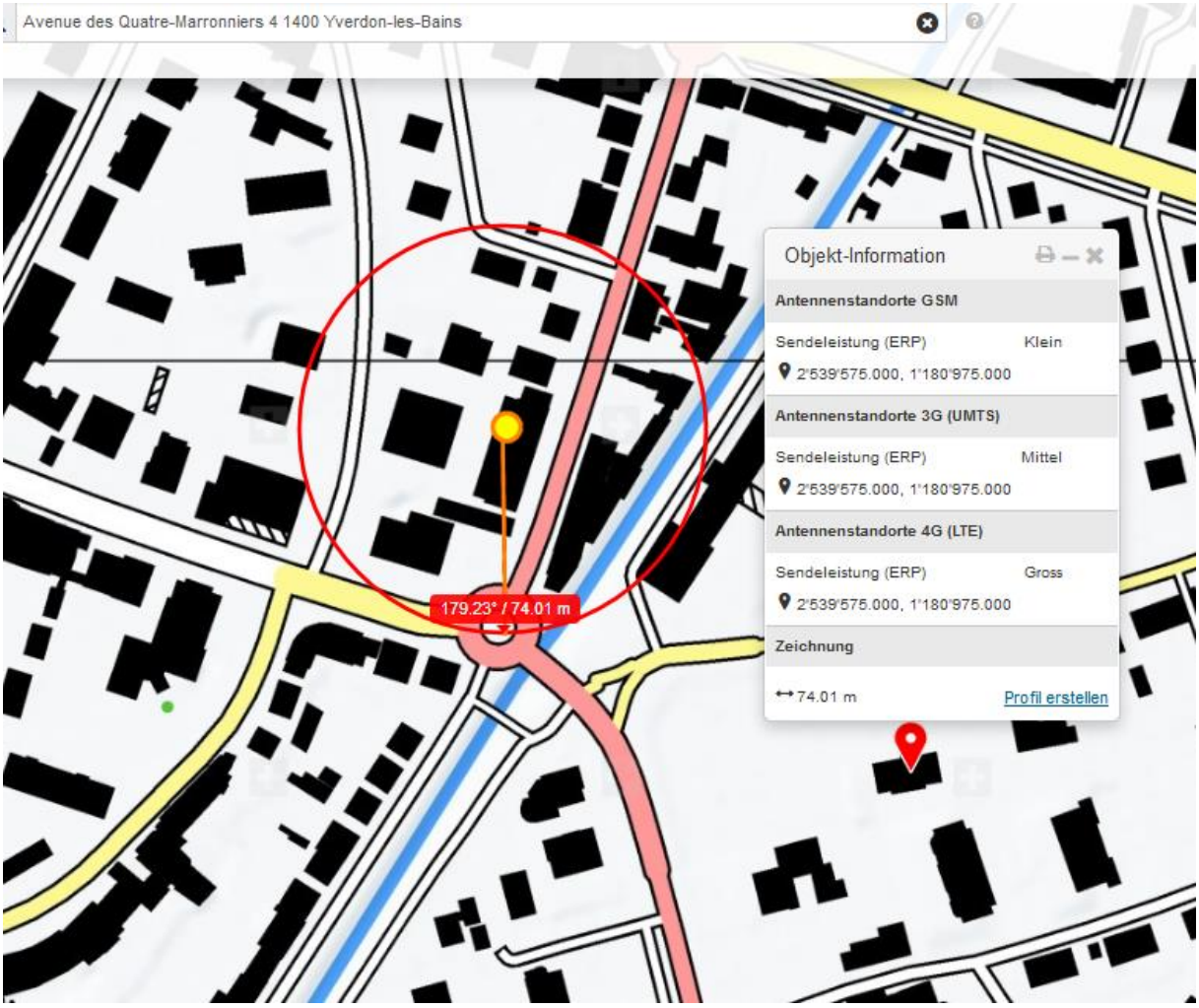
Avenue des Quatre-Marronniers 4 1400 Yverdon-les-Bains
179.23° / 74.01 m
Objekt-Information
Antennenstandorte GSM
Sendeleistung (ERP) Klein
2'539'575.000, 1'180'975.000
Antennenstandorte 3G (UMTS)
Sendeleistung (ERP) Mittel
2'539'575.000, 1'180'975.000
Antennenstandorte 4G (LTE)
Sendeleistung (ERP) Gross
2'539'575.000, 1'180'975.000
Zeichnung
74.01 m
Profil erstellen

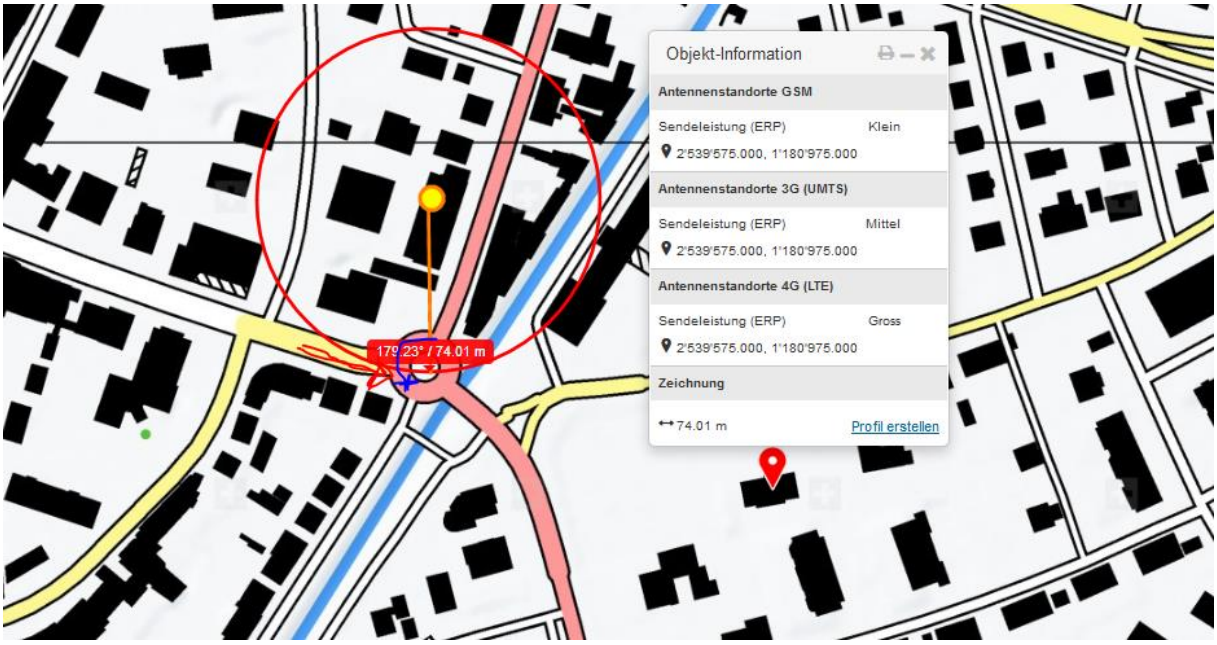
179.23° / 74.01 m
Objekt-Information
Antennenstandorte GSM
Sendeleistung (ERP) Klein
2'539'575.000, 1'180'975.000
Antennenstandorte 3G (UMTS)
Sendeleistung (ERP) Mittel
2'539'575.000, 1'180'975.000
Antennenstandorte 4G (LTE)
Sendeleistung (ERP) Gross
2'539'575.000, 1'180'975.000
Zeichnung
74.01 m
Profil erstellen

fad

chen zwei Punkten am Boden messen

ange:	74,25	Meter
oden:	74,31	
tung:	186,41 Grad	

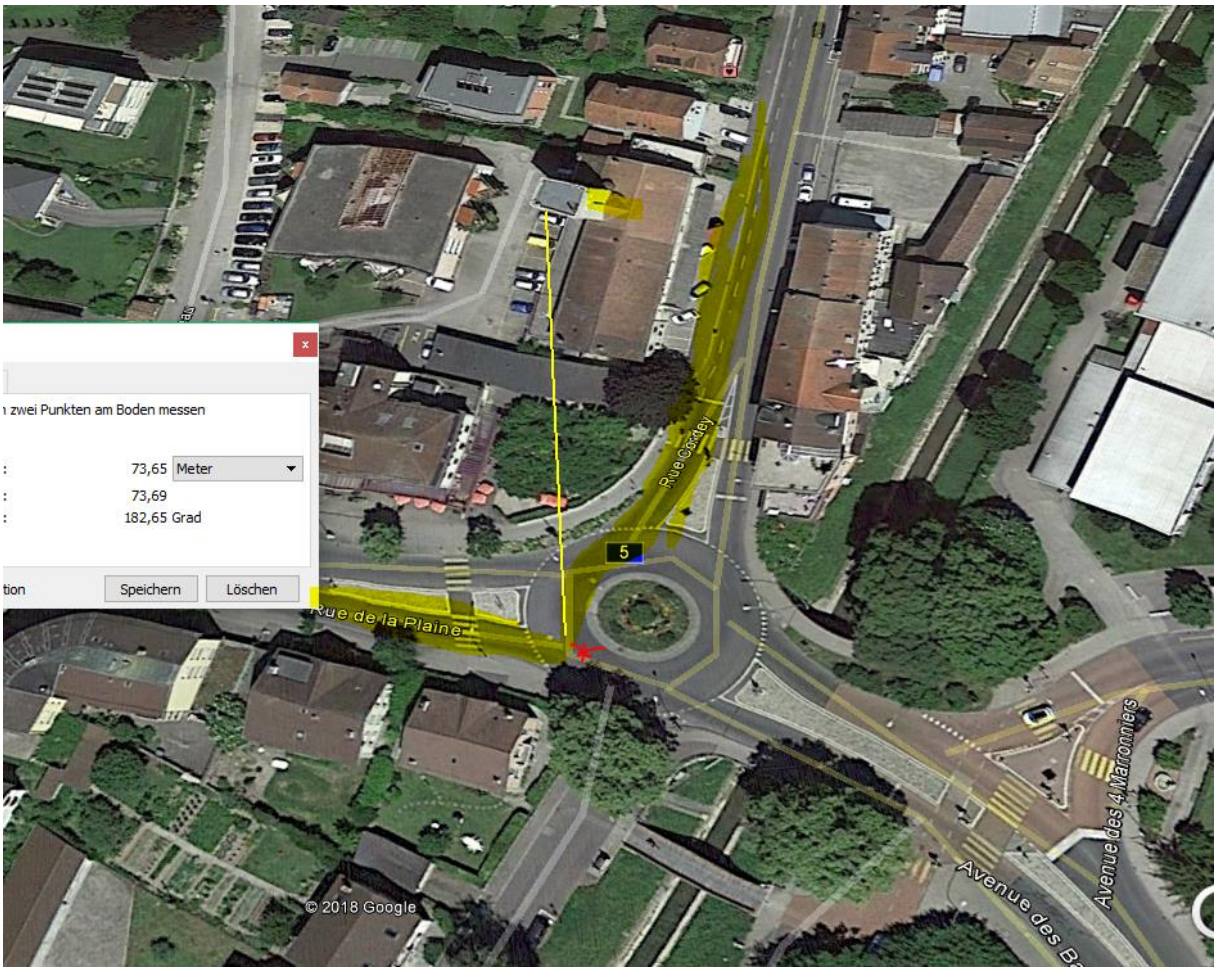
zwei Punkten am Boden messen
73,65 Meter
73,69
182,65 Grad
Speichern
Löschen
Rue Cordey
5
Rue de la Plaine
Avenue des 4 Marronniers
© 2018 Google

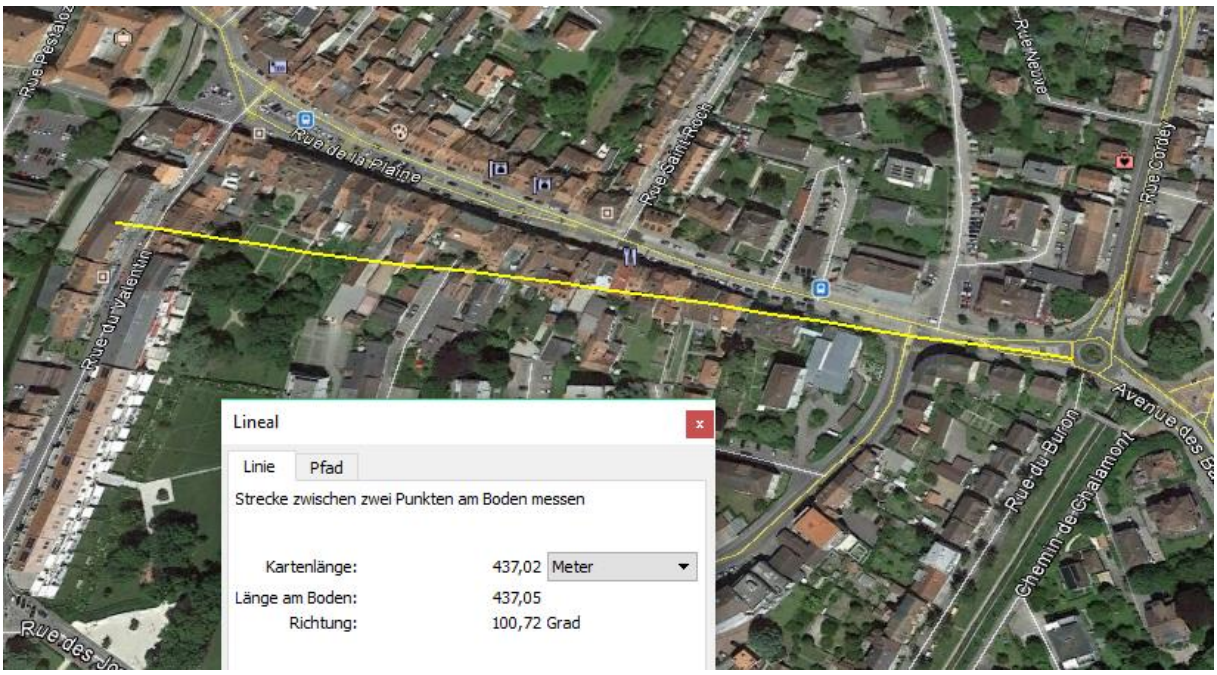

Dieser Sender erreicht die letzten 200m nicht, auch nicht für den Radfahrer:

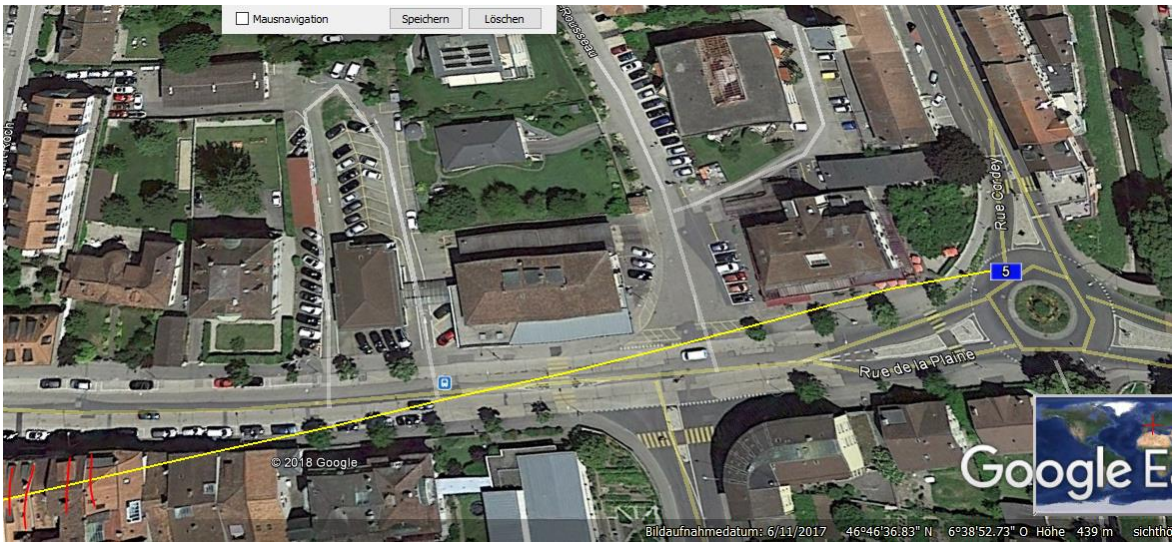
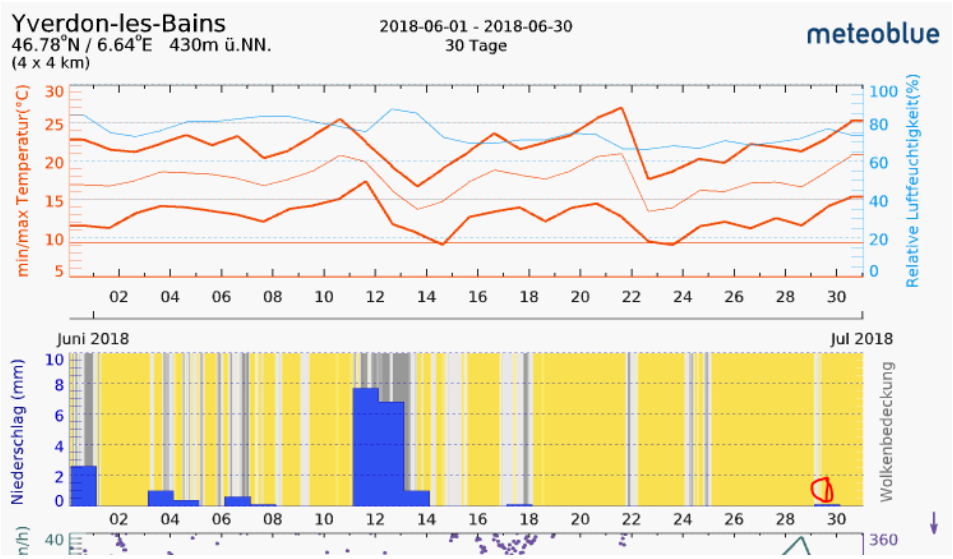
und hat entsprechend eine Senderichtung ca. 30° und 170°