11.01.2014

Herznach, Seon AG - Selbstunfälle infolge Übermüdung

Autor/Quelle: Kapo AG

Am Freitag- und Samstagmorgen ereigneten sich in Herznach und Seon zwei Selbstunfälle, verursacht von jungen Automobilisten. In beiden Fällen steht als Unfallursache Übermüdung im Vordergrund.

Herznach, Seon AG - Selbstunfälle infolge Übermüdung

Zudem verlief bei einem Unfallfahrer ein Drogenschnelltest positiv. In beiden Fällen blieben die Beteiligten unverletzt.

In Herznach kam ein 23-jähriger Seatfahrer am Freitag, 10. Januar 2014, 05.50 Uhr von der Strasse ab. Der junge Serbe aus der Region dürfte während der Fahrt infolge eines Sekundenschlafes von der Fahrbahn geraten sein. Er verursachte einen massiven Schaden an einer Hecke einer Liegenschaft. Der durch die Kantonspolizei durchgeführte Drogenschnelltest verlief positiv. Die Kantonspolizei nahm ihm den Führerausweis auf Probe vorläufig ab.
Der junge Unfallfahrer muss sich vor der Staatsanwaltschaft verantworten.

Am Samstagmorgen, 11. Januar 2014, 05.10 Uhr fuhr ein 20-jähriger Schweizer mit seinem Peugeot auf der Seetalstrasse in Seon in Richtung Boniswil. Während der Fahrt geriet er nach rechts und **prallte gegen eine Barriere der SBB-Bahnstrecke** (Lenzburg-Beinwil am See).

Der junge Mann mit Wohnsitz im Bezirk Kulm blieb unverletzt und dürfte gemäss ersten Erkenntnissen am Steuer kurz eingeschlafen sein. Die Kantonspolizei verzeigte ihn und nahm ihm den Führerausweis auf Probe zu Handen der Entzugsbehörde vorläufig ab. Der Sachschaden beträgt zirka 25'000 Franken.

Herznach, Seon AG - Selbstunfälle infolge Übermüdung

Herznach, Seon AG - Selbstunfälle infolge Übermüdung

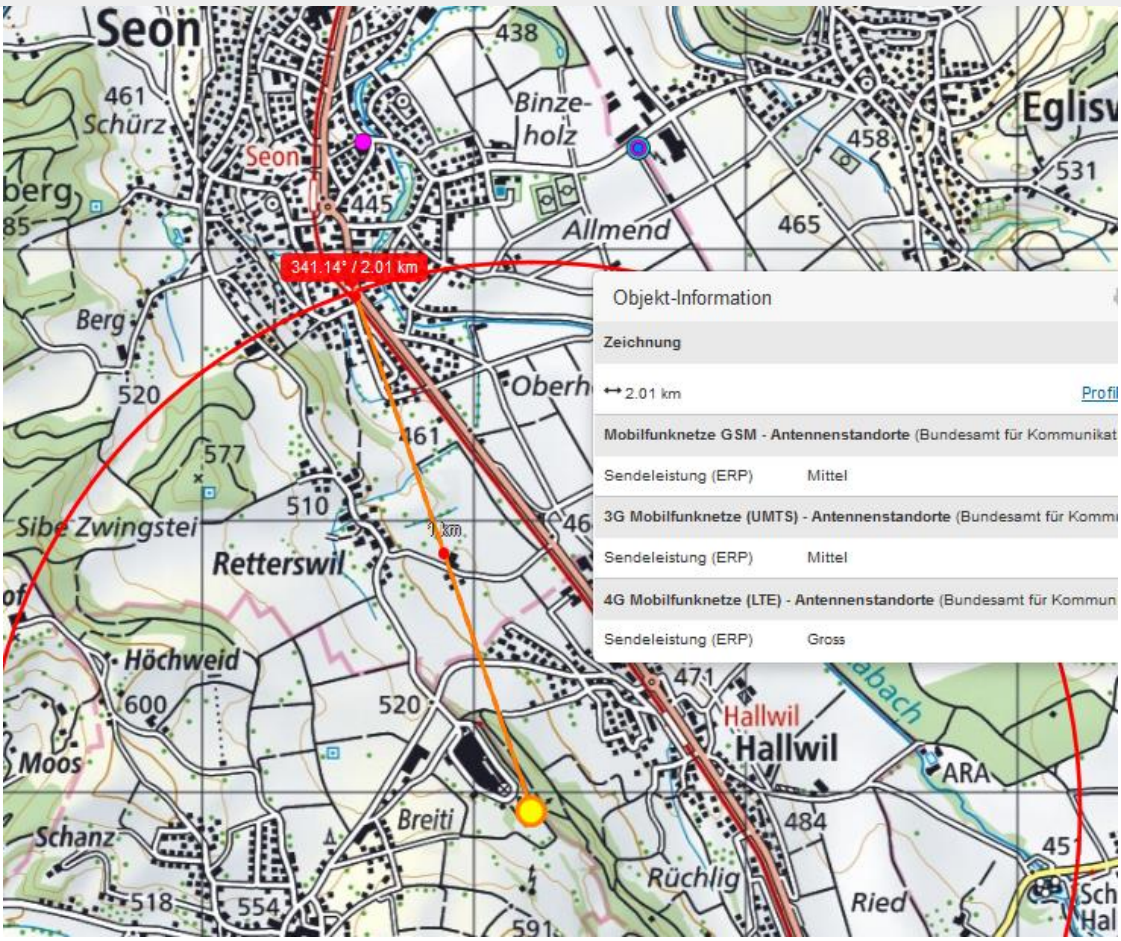

26
Brauereiweg
Seetalstrasse
unkten am Boden messen
2.027,10 Meter
2.029,61
342,17 Grad
Speichern
Löschen
Ausserdorfstrasse
Gässlimattweg
© 2009 GeoBasis-DE/BKG
© 2018 Google

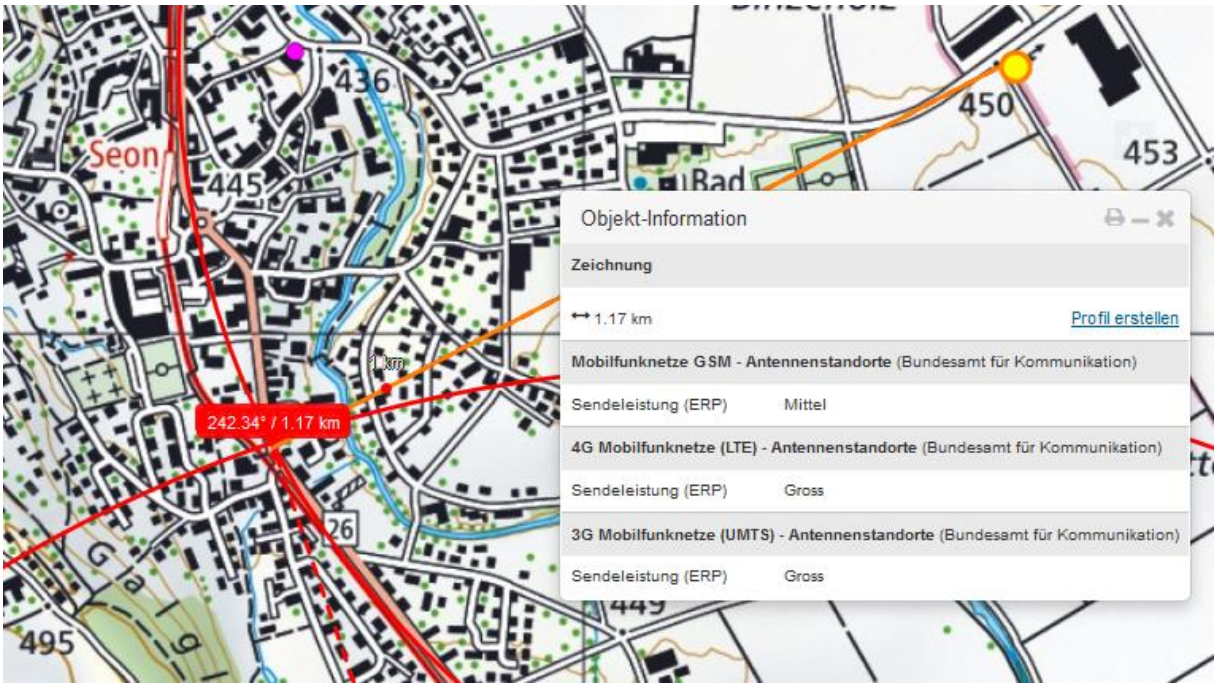

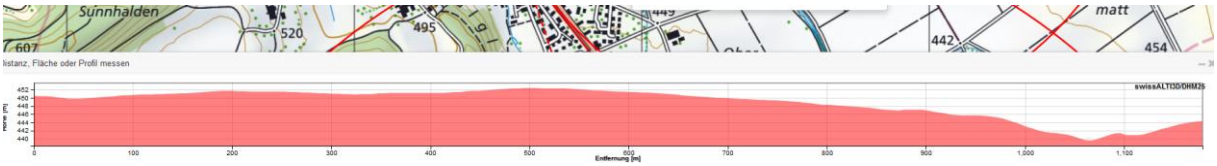

Sender ca. 20 - 22m bis OK, erreicht den fraglichen Seetalstrassenbereich

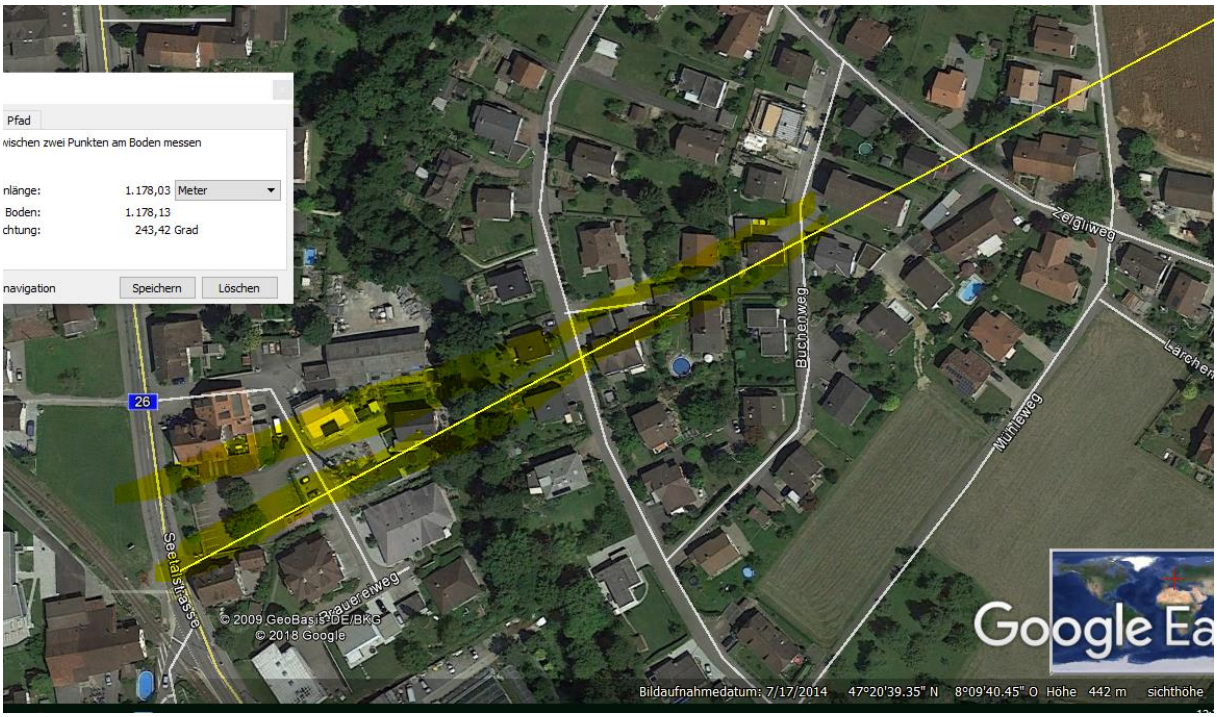

Wetter trocken, aber neblig, Strahlungsleistung eher gedämpft.