Radfahrerin bei Sturz schwer verletzt

Stadt Luzern

Heute Morgen kam eine Radfahrerin an der St. Karlistrasse zu Fall, nachdem sie einer Katze ausweichen musste. Die Velofahrerin wurde durch den Rettungsdienst mit schweren Kopfverletzungen ins Spital gefahren.

Am Freitag, 20. Juli 2018, kurz vor 08:45 Uhr, fuhr eine Radfahrerin auf der St. Karlistrasse in Luzern in Richtung Geissmattbrücke. Auf der Höhe des Hauses Nr. 20 musste sie gemäss Aussagen von Zeugen einer Katze ausweichen und kam dabei zu Fall. Die 74-jährige Radfahrerin erlitt beim Sturz schwere Kopfverletzungen und wurde durch den Rettungsdienst in Spital gefahren.

Die St. Karlistrasse musste für den Verkehr kurzzeitig gesperrt werden.

https://newsletter.lu.ch/inxmail/html_mail.jsp?id=0&email=newsletter.lu.ch&mailref=000dzxy000eyq000000000gplz5goen7

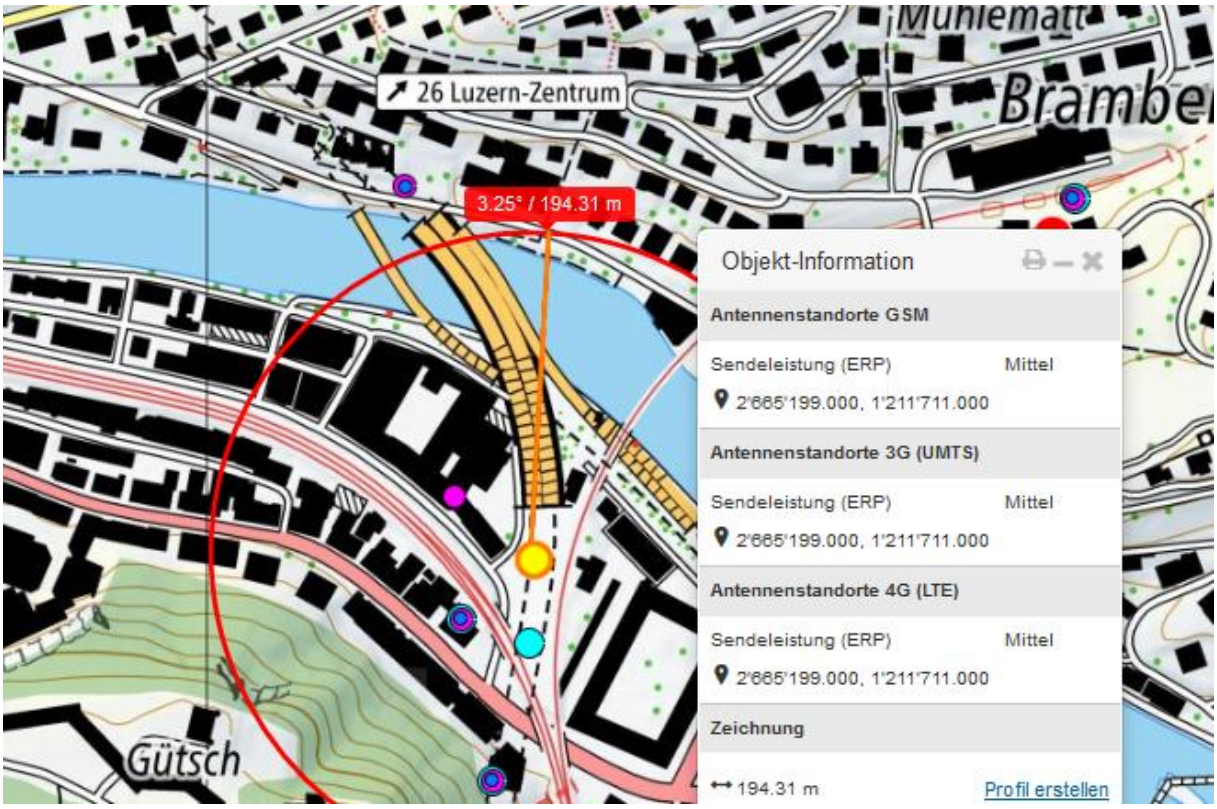

Sender in Hauptstrahlrichtung, Zentrum

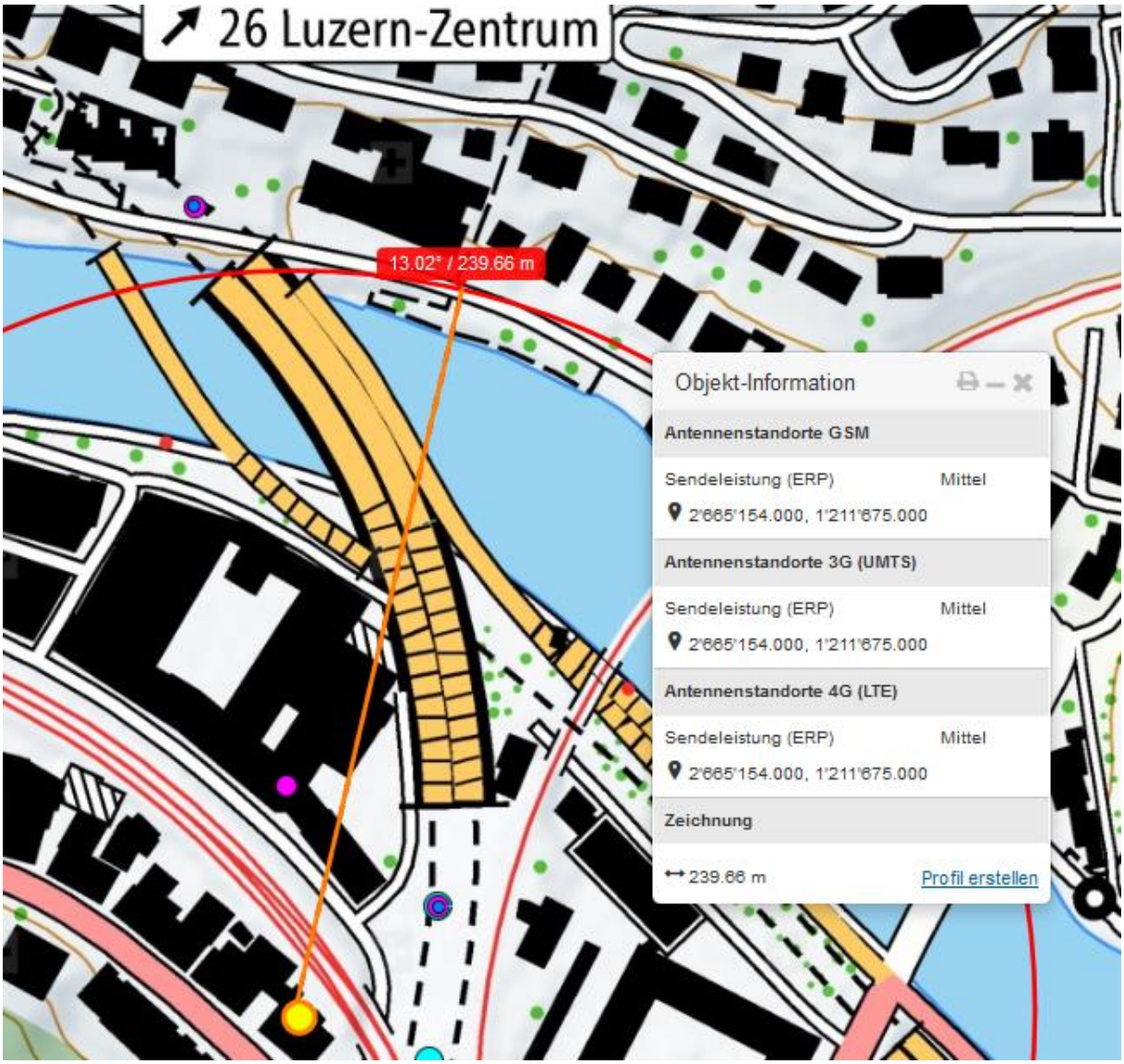
26 Luzern-Zentrum
13.02° / 239.66 m
Objekt-Information
Antennenstandorte GSM
Sendeleistung (ERP)
Mittel
2'665'154.000, 1'211'675.000
Antennenstandorte 3G (UMTS)
Sendeleistung (ERP)
Mittel
2'665'154.000, 1'211'675.000
Antennenstandorte 4G (LTE)
Sendeleistung (ERP)
Mittel
2'665'154.000, 1'211'675.000
Zeichnung
239.66 m
Profil erstellen