Vier Unfallaufnahmen am Freitag

Im Verlaufe des Freitags (20.07.2018) rückte die Stadtpolizei St.Gallen an vier Verkehrsunfälle aus. Dabei beteiligt waren nebst Autofahrern auch ein Lastwagenchauffeur ein Velofahrer sowie ein Hund. Eine Person und der Hund wurden dabei verletzt.

Um 13:30 Uhr kam es auf dem Unterer Graben zu einer Kollision zwischen einem Personenwagen und einem Lastwagen wegen unvorsichtigem Spurwechsel. Bei der Kollision verkeilte sich das Auto und wurde bis zum Stillstand einige Meter mitgeschleift. Verletzt wurde niemand.

https://www.stadt.sg.ch/news/13/2018/07/vier-unfallaufnahmen-am-freitag.html

Um 13:30 Uhr kam es auf dem Unterer Graben zu einer Kollision zwischen einem Personenwagen und einem Lastwagen wegen unvorsichtigem Spurwechsel. Bei der Kollision verkeilte sich das Auto und wurde bis zum Stillstand einige Meter mitgeschleift. Verletzt wurde niemand.

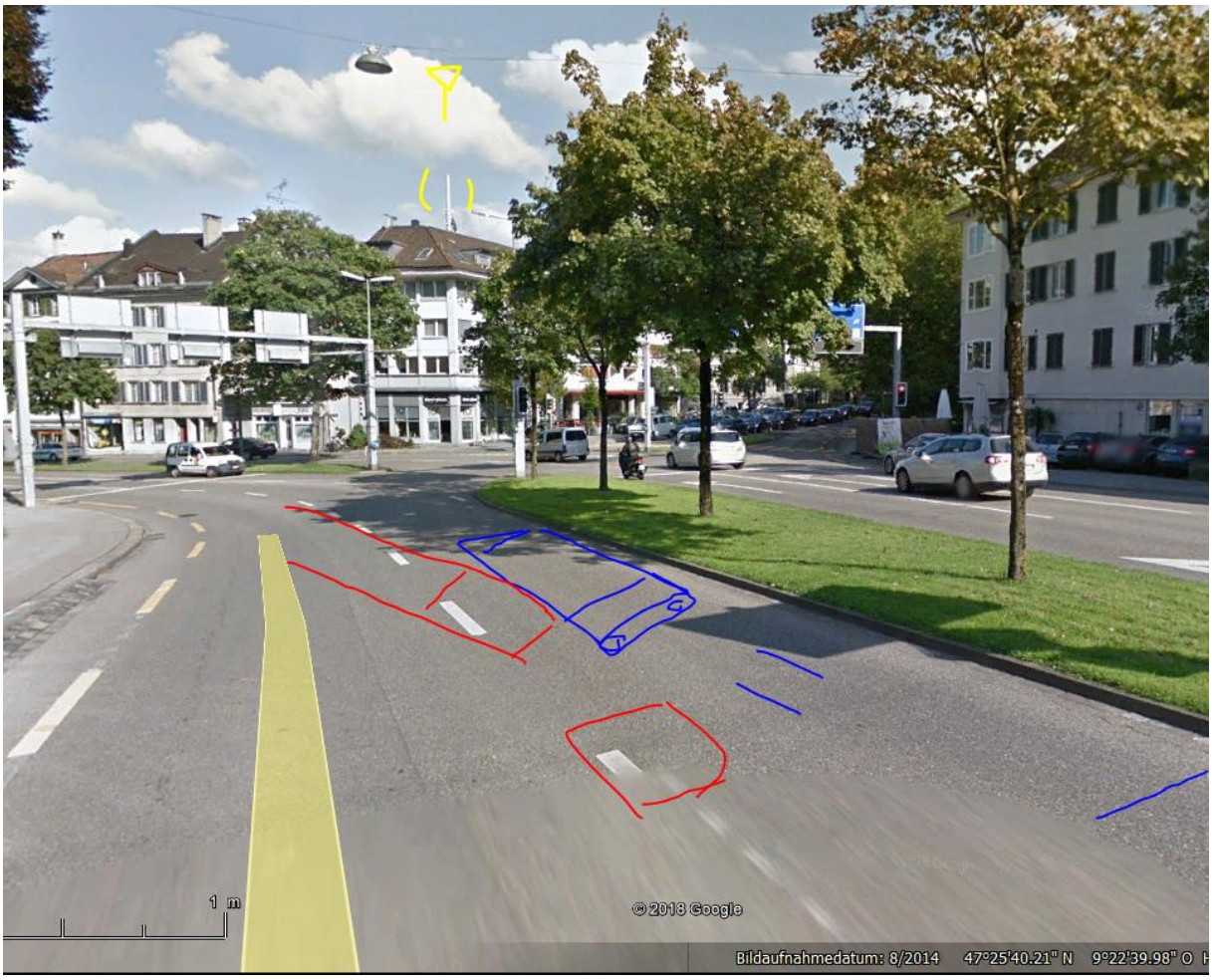

dieser Sender ist involviert bei einem medizinischen Unfall im Dezember 2017: 679_St.Gallen_07.12.2017

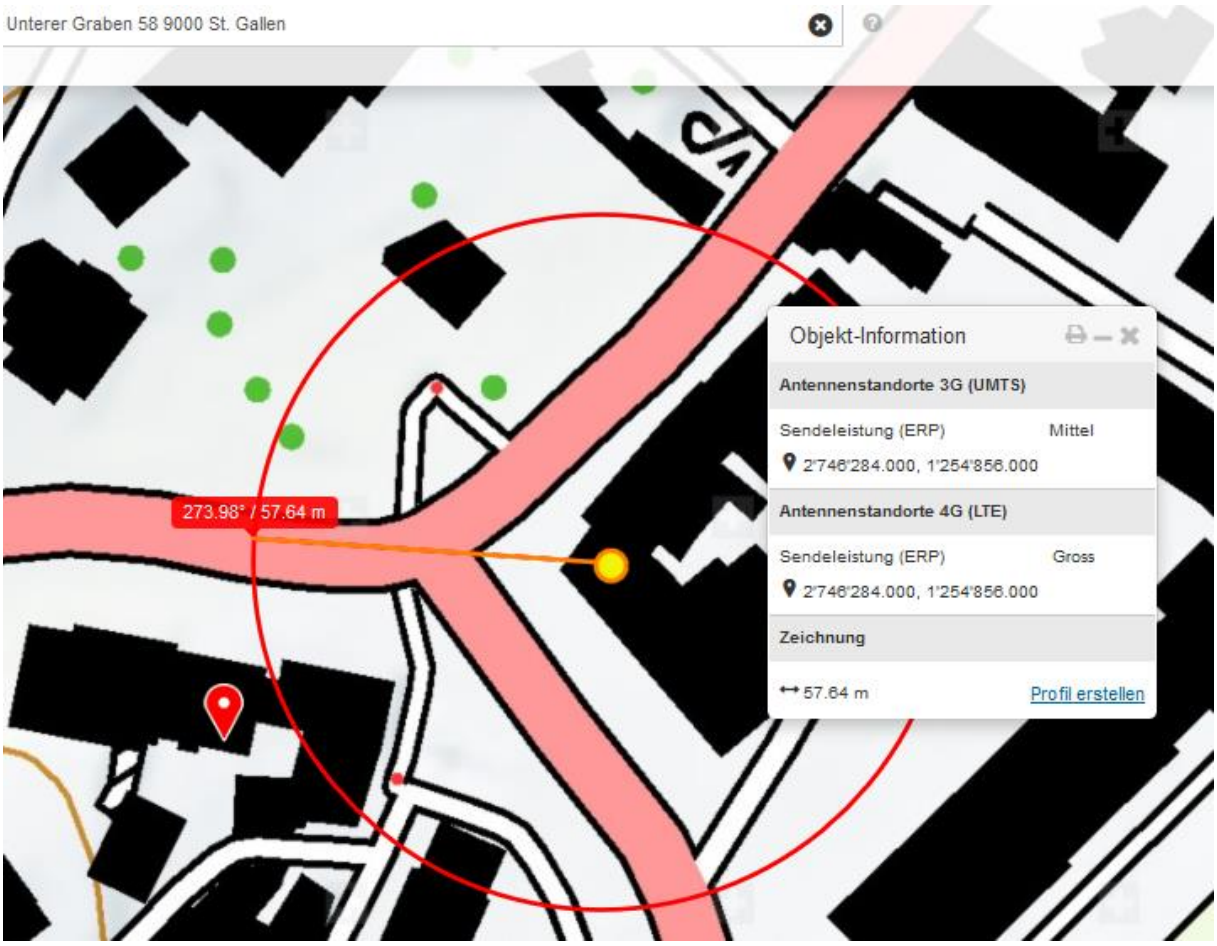
Unterer Graben 58 9000 St. Gallen
273.98° / 57.64 m
Objekt-Information
Antennenstandorte 3G (UMTS)
Sendeleistung (ERP) Mittel
2'746'284.000, 1'254'856.000
Antennenstandorte 4G (LTE)
Sendeleistung (ERP) Gross
2'746'284.000, 1'254'856.000
Zeichnung
57.64 m
Profil erstellen

Theater/Tonhalle

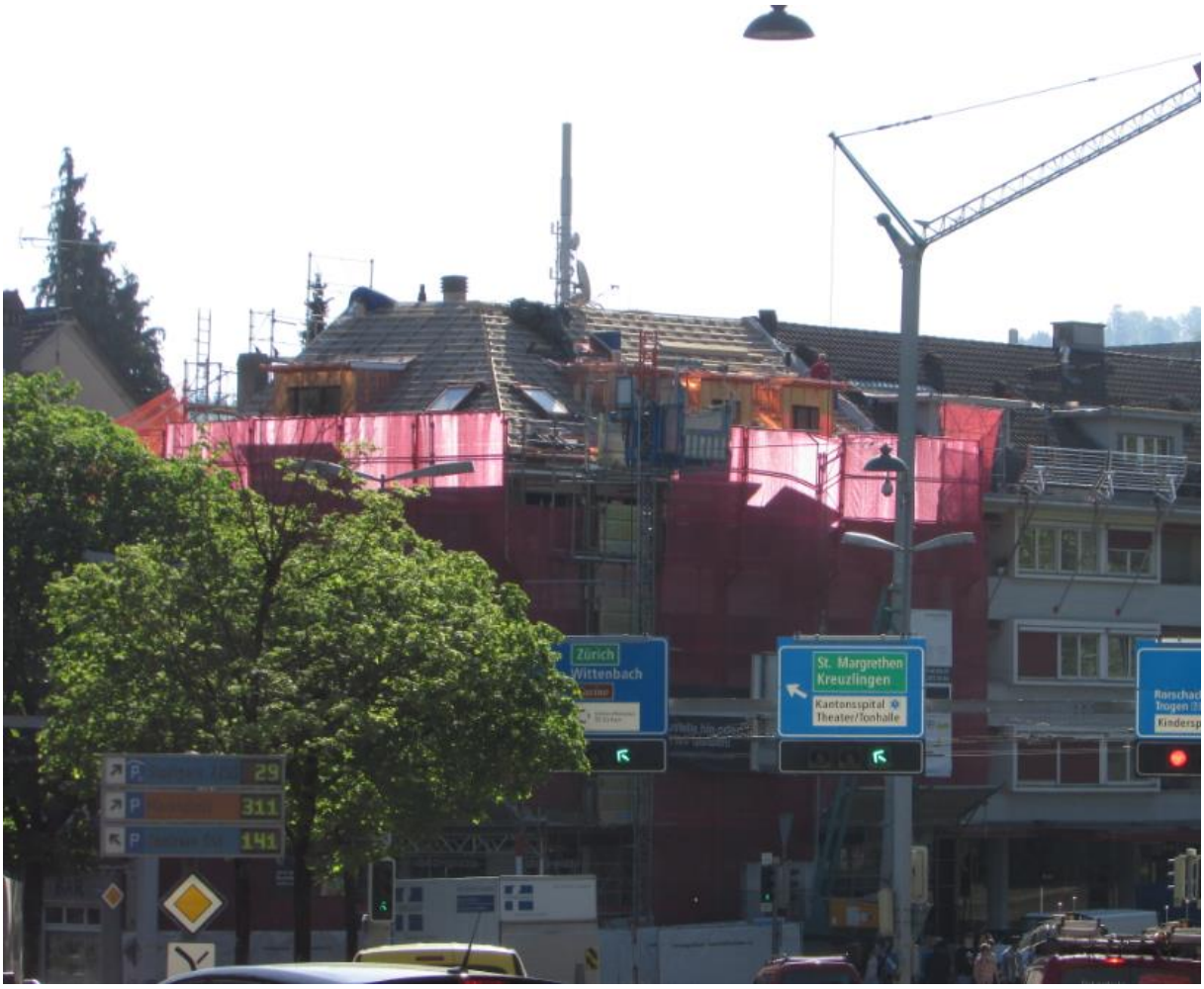
Zürich
Wittenbach
St. Margrethen
Kreuzlingen
Kantonsspital
Theater/Konhalle
29
311
141

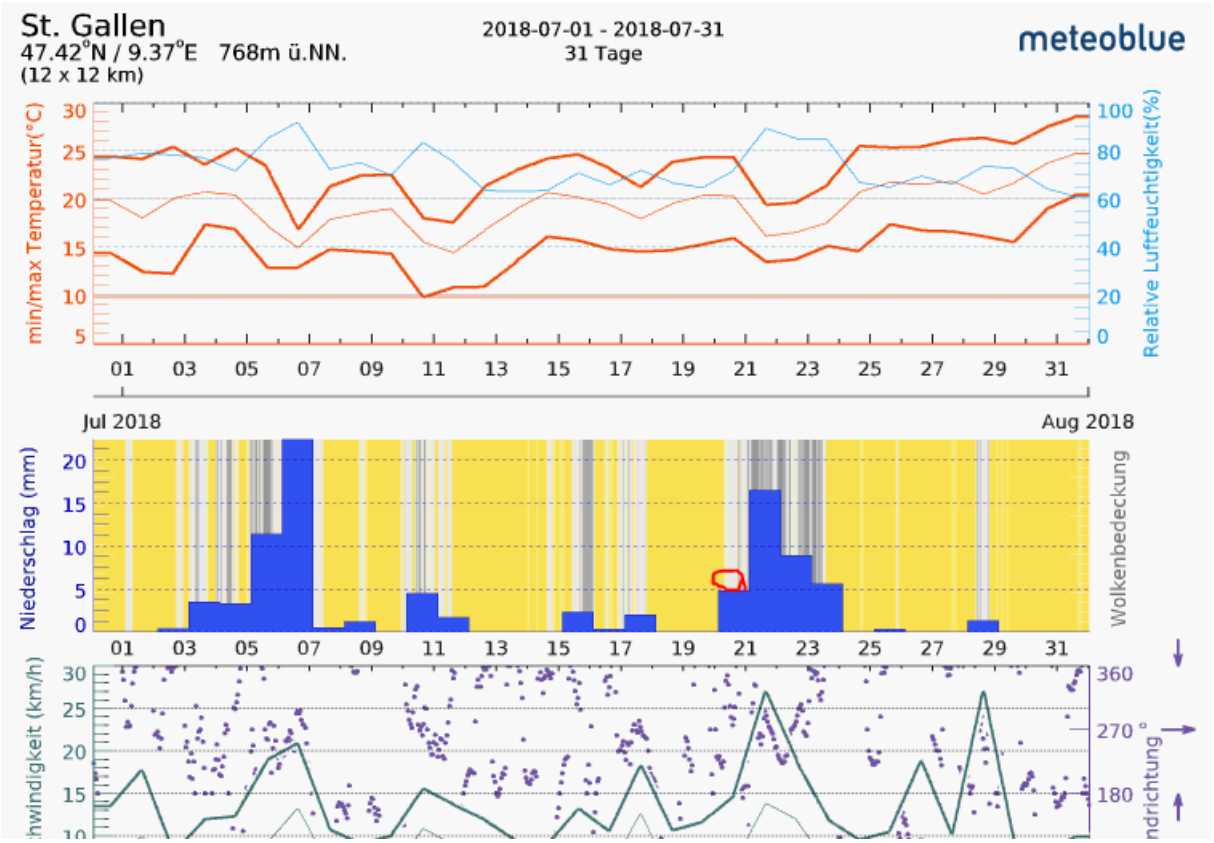
St. Gallen
47.42°N / 9.37°E 768m ü.NN.
(12 x 12 km)
2018-07-01 - 2018-07-31
31 Tage
meteoblue
min/max Temperatur(°C)
Relative Luftfeuchtigkeit(%)
Jul 2018
Aug 2018
Niederschlag (mm)
Wolkenbedeckung
Windgeschwindigkeit (km/h)
Windrichtung °

Hauptsenderichtung 270°