Neuchâtel - Accident de circulation avec blessé, appel aux témoins

25.07.2018

Mardi 24 juillet 2018 à **1345**, une automobile conduite par un habitant du Landeron, âgé de 48 ans, circulait sur la rue des Gouttes-d'Or à Neuchâtel, en **direction ouest**.

A la hauteur du N° 78, en obliquant à gauche, une collision s'est produite avec un cycle piloté par un habitant de St-Imier/BE, âgé de 26 ans, lequel circulait normalement en sens inverse. Blessé, le cycliste a été transporté au moyen d'une ambulance du SCS au HNE Pourtalès. Les témoins de cet accident sont priés de prendre contact avec la police de la circulation à Neuchâtel, tél. 032/889.90.00.

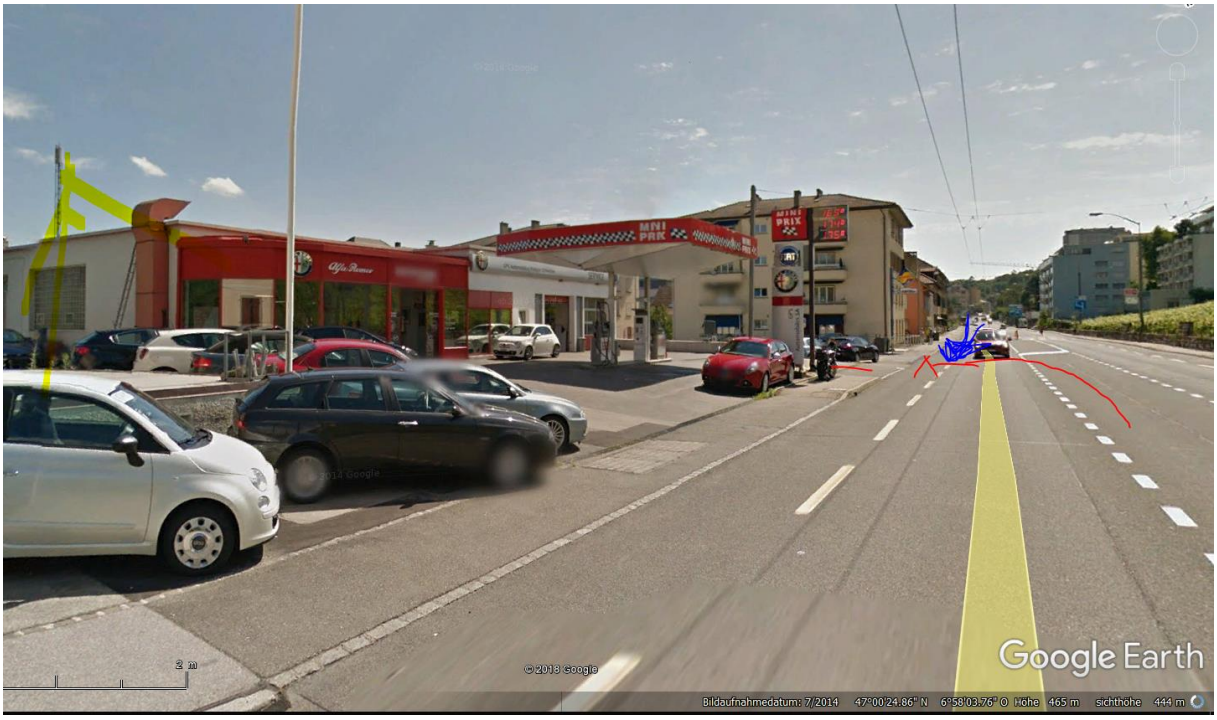

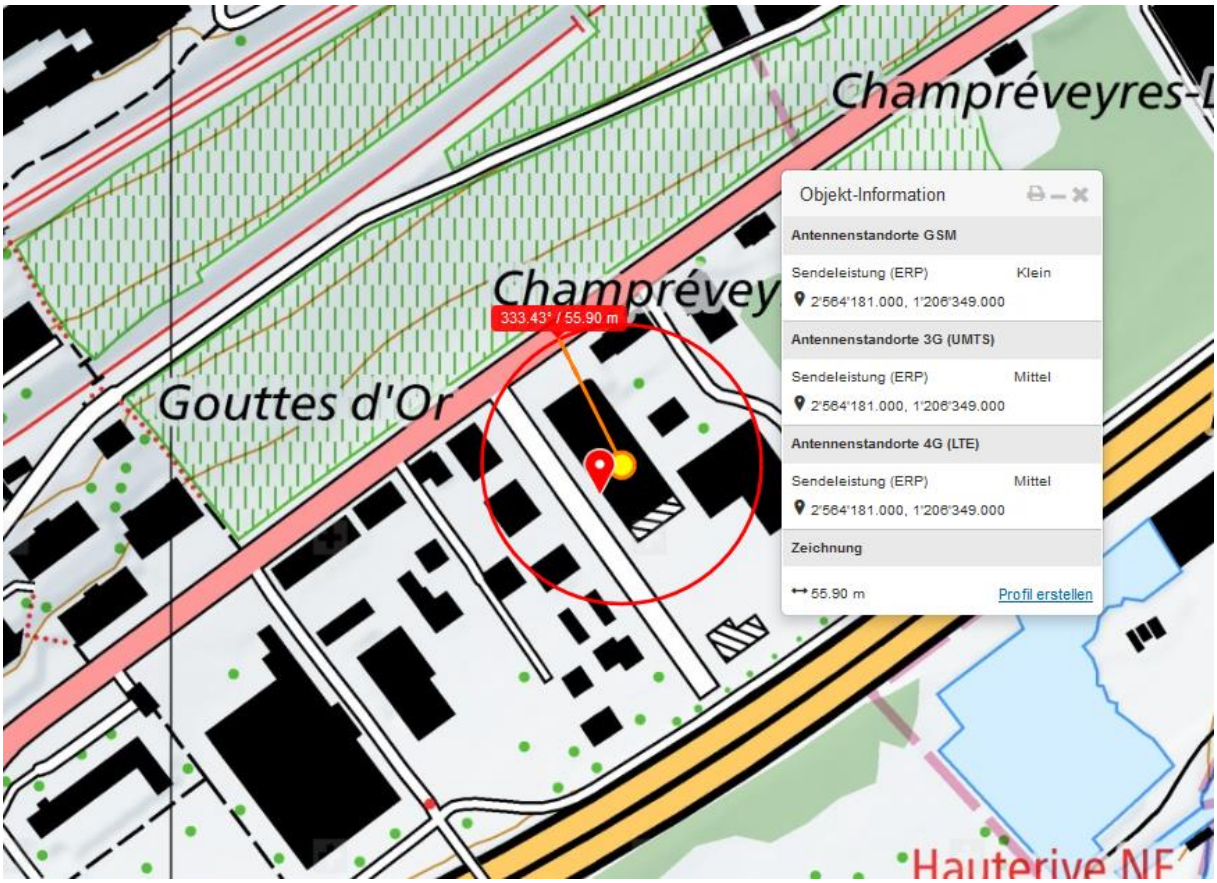
Champréveyres-
Champrévey
333.43° / 55.90 m
Gouttes d'Or
Hauterive NE
Objekt-Information
Antennenstandorte GSM
Sendeleistung (ERP) Klein
2'564'181.000, 1'206'349.000
Antennenstandorte 3G (UMTS)
Sendeleistung (ERP) Mittel
2'564'181.000, 1'206'349.000
Antennenstandorte 4G (LTE)
Sendeleistung (ERP) Mittel
2'564'181.000, 1'206'349.000
Zeichnung
55.90 m
Profil erstellen

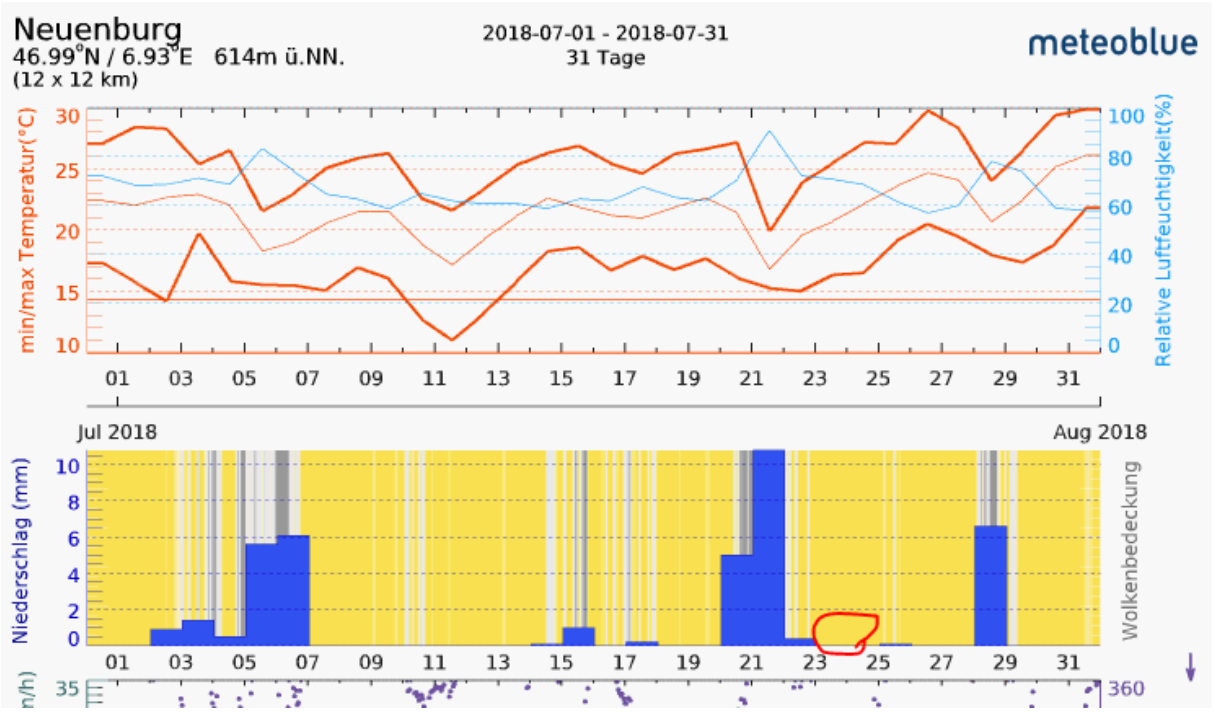
Neuenburg
46.99°N / 6.93°E 614m ü.NN.
(12 x 12 km)
2018-07-01 - 2018-07-31
31 Tage
meteoblue
min/max Temperatur(°C)
Relative Luftfeuchtigkeit(%)
Jul 2018
Aug 2018
Niederschlag (mm)
Wolkenbedeckung