Rothenthurm: Eine Person bei drei Kollisionen leicht verletzt

Am Montag, 28. November 2016, ereigneten sich kurz nacheinander auf der Hauptstrasse H8 in Rothenthurm drei Verkehrsunfälle. Ein 85-jähriger Autofahrer bog um **17.30** Uhr auf Höhe der Biberegg in die Strasse ein. Dabei kam es zur Kollision mit einem von Sattel herannahenden Auto. Aufgrund des Unfalls musste ein in Richtung Sattel fahrender 30-jähriger PW-Lenker anhalten. Der 37-jährige Fahrzeuglenker konnte nicht mehr rechtzeitig bremsen und fuhr auf das stehende Auto auf. Gleiches ereignete sich wenige Meter weiter hinten. Ein 25-jähriger Lieferwagenlenker fuhr auf das Auto eines 68-jährigen Mannes auf, der angehalten hatte. Dabei wurde dessen 62-jährige Beifahrerin leicht verletzt, der Rettungsdienst hospitalisierte die Verunfallte.

Kantonspolizei Schwyz
Kommunikation

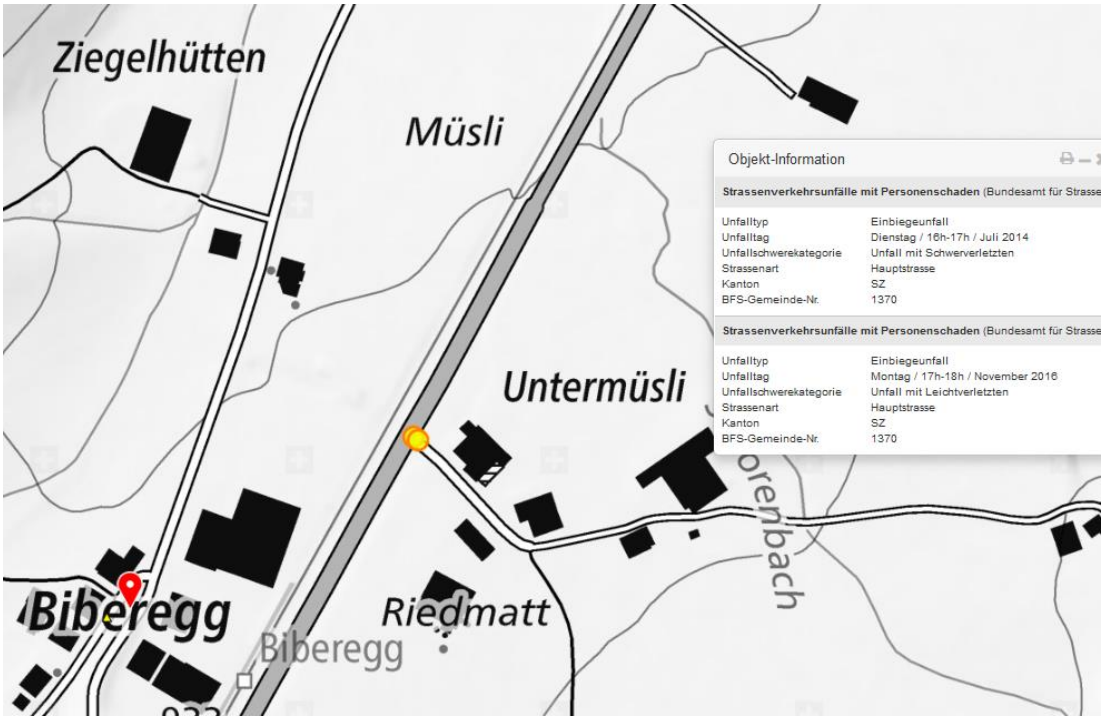

Querung HS 5 vor 100m, beim Einmünden leicht höheres e-feld von SOB.

Fahrplan zeigt Abfahrten in Richtung Nord und Süd ab Rothenthurm

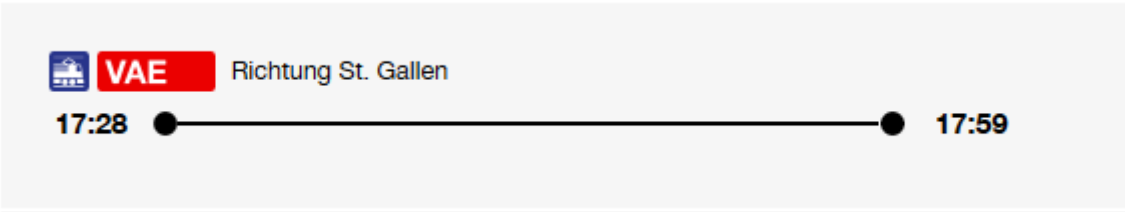

Oben: warten an 2. Position unten: warten an 1.Position

links oben die Wartestelle mit gemessenen 566 T

An der Kreuzung der beiden Wege zudem ein aufgehängter kleiner Transformator

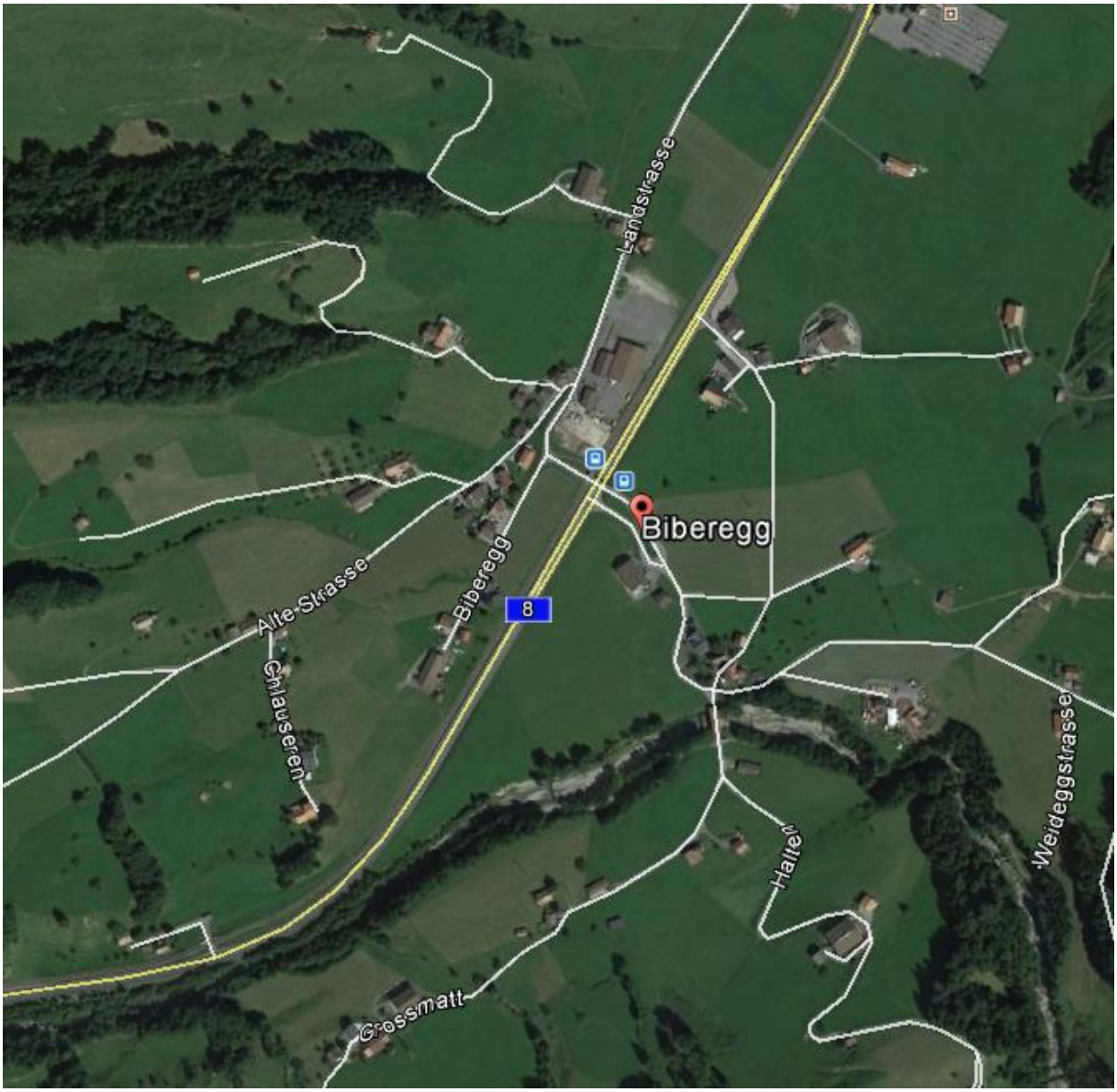
Landstrasse
Biberegg
Biberegg
8
Alte Strasse
Chlauseren
Weideggstrasse
Grossmatt

Biberegg 6418 Rothenthurm

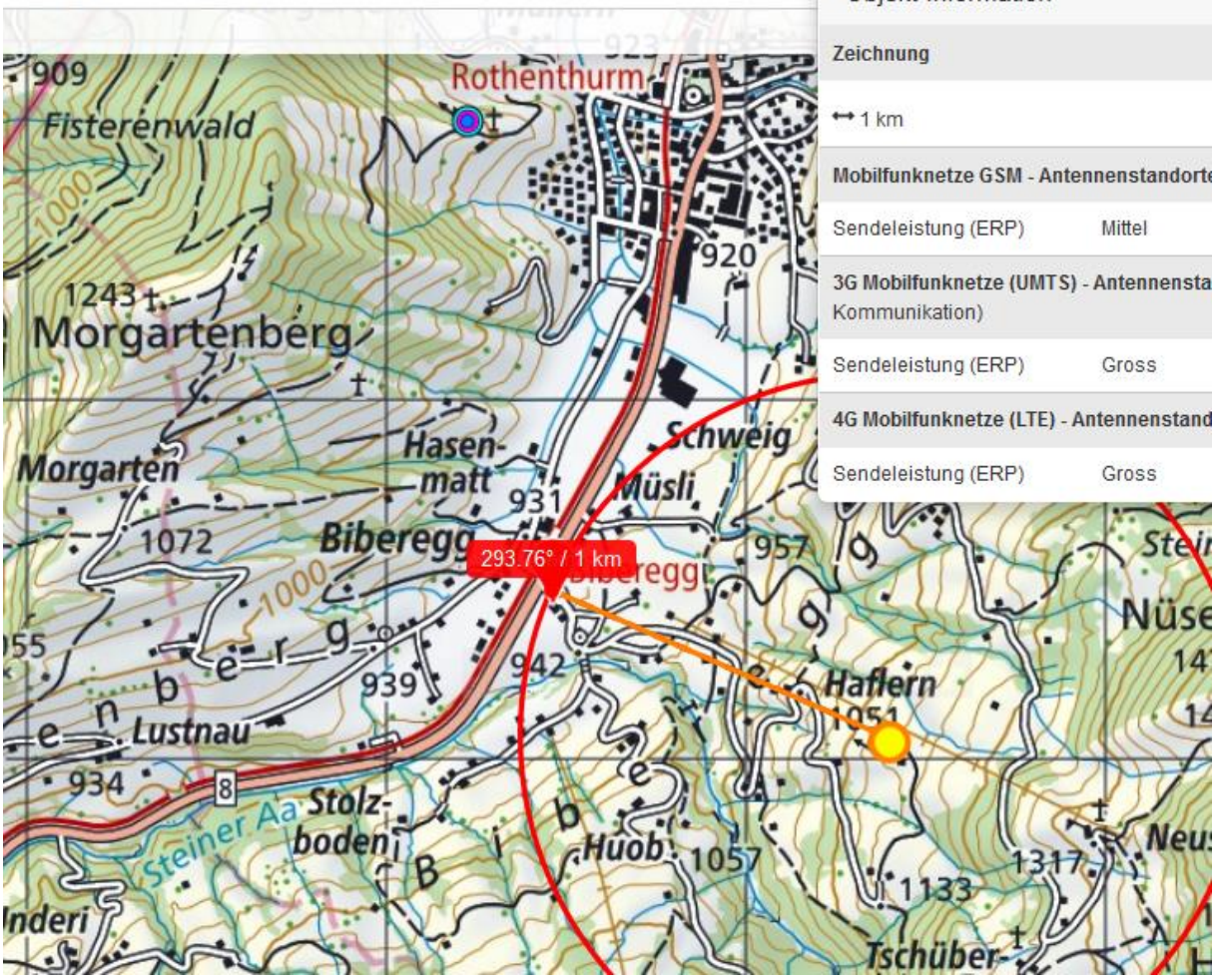

Objekt-Information

Zeichnung	
↔ 1 km	
Mobilfunknetze GSM - Antennenstandorte	
Sendeleistung (ERP)	Mittel
3G Mobilfunknetze (UMTS) - Antennensta Kommunikation)	
Sendeleistung (ERP)	Gross
4G Mobilfunknetze (LTE) - Antennenstand	
Sendeleistung (ERP)	Gross

Biberegg 6418 Rothenthurm

Zeichnung

↔ 1.34 km

Mobilfunknetze GSM - Antennenstandorte (Bu

Sendeleistung (ERP)	Gross

3G Mobilfunknetze (UMTS) - Antennenstando
Kommunikation)

Sendeleistung (ERP)	Gross

4G Mobilfunknetze (LTE) - Antennenstandorte

Sendeleistung (ERP)	Mittel